



**Akoestisch onderzoek**  
Haansberg Oost met bestaand  
wegennetwerk,  
Etten-Leur

**Antea Group**

Understanding today.  
Improving tomorrow.

projectnummer 0497341.100  
revisie 00  
19 maart 2026

# Akoestisch onderzoek

## Haansberg Oost met bestaand wegennetwerk, Etten-Leur

projectnummer 0497341.100

revisie 00

19 maart 2026

### Auteur(s)

T. Kusters

### Opdrachtgever

Gemeente Etten-Leur

Postbus 10100

4870 GA ETTEN-LEUR

### Gecontroleerd

R. Wieringa

datum

19 maart 2026

beschrijving

vrijgave

## Inhoudsopgave

<b>1.</b>	<b>Inleiding</b>	<b>4</b>
<b>2.</b>	<b>Toetsingskader</b>	<b>5</b>
2.1	Beoordelen aanvaardbaarheid/evenwichtige toedeling van functies aan locaties	5
2.2	Geluid op nieuwe geluidgevoelige gebouwen door omliggende wegen	5
2.2.1	Regels tijdelijk omgevingsplan gemeente Etten-Leur	5
2.2.2	Beoordelen aanvaardbaarheid/evenwichtige toedeling van functies aan locaties	5
2.3	Geluid op bestaande geluidgevoelige gebouwen door nieuwe wegen	7
<b>3.</b>	<b>Uitgangspunten</b>	<b>8</b>
3.1	Omgevingskenmerken	8
3.2	Planontwerp	8
3.3	Geluidbronnen	9
3.4	Verkeersgegevens	9
3.5	Afbakening onderzoeksgebied	9
<b>4.</b>	<b>Rekenresultaten</b>	<b>10</b>
4.1	Nieuwe geluidgevoelige gebouwen	10
4.2	Nieuwe wegen	10
4.3	Indirecte hinder	10
<b>5.</b>	<b>Conclusie en advies</b>	<b>11</b>
	<b>Bijlage 1 Schematische weergave</b>	<b>12</b>
	<b>Bijlage 2 Invoergegevens</b>	<b>13</b>
	<b>Bijlage 3 Rekenresultaten</b>	<b>14</b>
	<b>Bijlage 4 Geluidbelasting op bestaande woningen</b>	<b>15</b>

# 1. Inleiding

De gemeente Etten-Leur stelt een gebiedsprogramma op voor de ontwikkeling van de woningbouwlocatie Haansberg. Het gebiedsprogramma is een gedetailleerd plan dat de uitvoering van het masterplan verder uitwerkt en specifiek ingaat op de inhoud van de verschillende onderdelen van het project.

De realisatie van Haansberg vergroot het woningaanbod en de voorzieningen in de gemeente. Daarnaast biedt Haansberg ruimte aan functies die minder goed passen op hun huidige locatie in Etten-Leur. Hierdoor kunnen de vrijgekomen plekken worden herontwikkeld, wat de structuur en functies binnen de gemeente versterkt.

Het Masterplan Haansberg geeft een eerste globale visie en beeld over de toekomstige ontwikkeling van Haansberg. De ruimtelijke maatschappelijke verkenning uit het Masterplan Haansberg vormt de basis voor de verdere planuitwerking en het gebiedsprogramma.

In het kader van de omgevingsplanwijziging voor de ontwikkeling van Haansberg Oost (aangegeven op figuur 1.1 met nummer 1) is een akoestisch onderzoek uitgevoerd, waarbij het geluid op nieuwe geluidgevoelige gebouwen en het geluid op bestaande geluidgevoelige gebouwen is beoordeeld. Onderhavige rapportage beschrijft een variant van dit onderzoek waarbij het bestaande wegennetwerk in stand wordt gehouden.

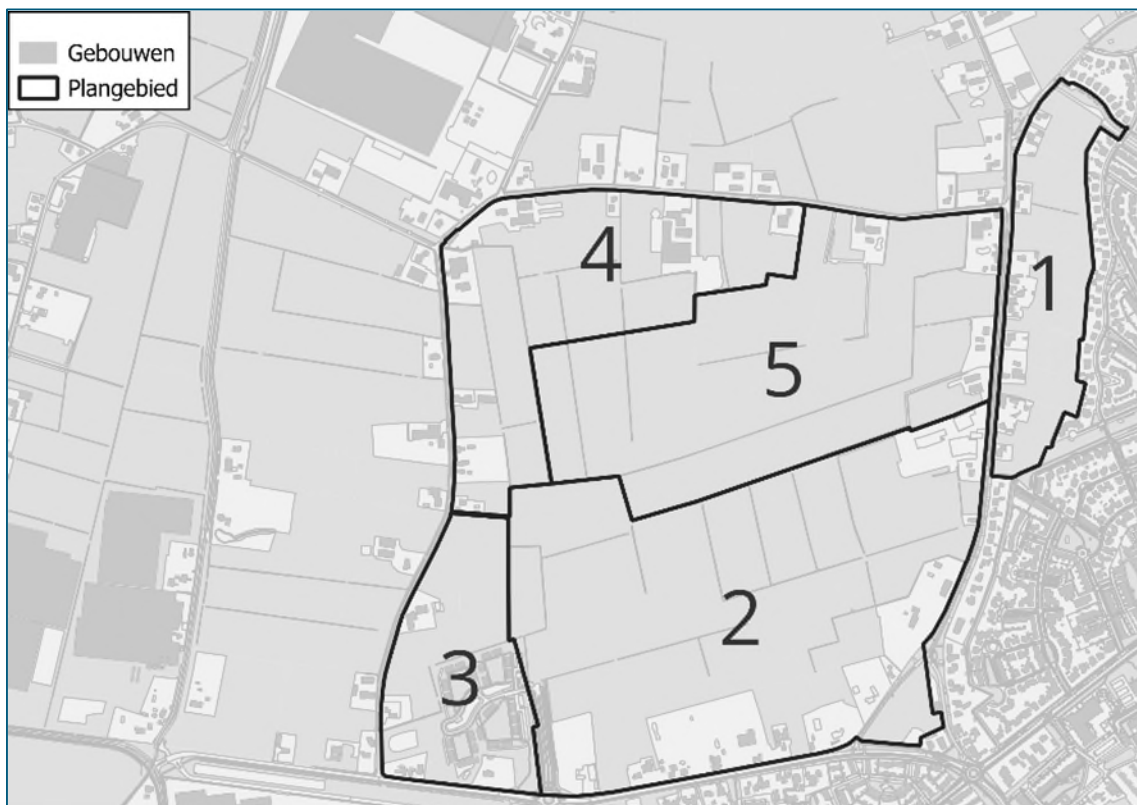

Figuur 1.1: Deelgebieden ontwikkeling Haansberg, deelgebied 1 betreft Haansberg Oost.

## 2. Toetsingskader

### 2.1 Beoordelen aanvaardbaarheid/evenwichtige toedeling van functies aan locaties

Door de Omgevingswet dient voor de wijziging van een Omgevingsplan rekening te worden gehouden met het geluid door activiteiten op (bestaande en/of beoogde) geluidgevoelige gebouwen, waarbij wordt beoordeeld in hoeverre het geluideffect aanvaardbaar is, en daarmee, vanuit de optiek van geluid, sprake is van een evenwichtige toedeling van functies aan locaties. In onderstaande paragrafen wordt dit nader uitgewerkt. Als basis voor beoordeling van het Omgevingsplan worden de instructieregels uit het Besluit kwaliteit leefomgeving aangehouden.

### 2.2 Geluid op nieuwe geluidgevoelige gebouwen door omliggende wegen

#### 2.2.1 Regels tijdelijk omgevingsplan gemeente Etten-Leur

In het tijdelijk omgevingsplan van de gemeente Etten-Leur zijn geen regels opgenomen voor geluid als gevolg van wegen.

#### 2.2.2 Beoordelen aanvaardbaarheid/evenwichtige toedeling van functies aan locaties

##### Besluit kwaliteit leefomgeving

##### Artikel 5.78t. (hoofdregel toelaten van geluidgevoelig gebouw)

1 Een Omgevingsplan dat een nieuw geluidgevoelig gebouw toelaat, voorziet erin dat het geluid op dat gebouw niet hoger is dan de standaardwaarde, bedoeld in tabel 5.78t.

Tabel 5.78t Standaardwaarde geluidgevoelige gebouwen

Geluidbronssoort	Standaardwaarde
Provinciale wegen Rijkswegen	50 L <sub>den</sub>
Gemeentewegen Waterschapswegen	53 L <sub>den</sub>
Lokale spoorwegen Hoofdspoorwegen	55 L <sub>den</sub>
Industrieterreinen	50 L <sub>den</sub> 40 L <sub>night</sub>

##### Artikel 5.78u. (overschrijding standaardwaarde)

1 Een Omgevingsplan dat een nieuw geluidgevoelig gebouw toelaat, kan erin voorzien dat het geluid op dat gebouw hoger is dan de standaardwaarde, bedoeld in tabel 5.78t, als:

- geen geluidbeperkende maatregelen kunnen worden getroffen om aan de standaardwaarde te voldoen;
- de overschrijding van de standaardwaarde door het treffen van geluidbeperkende maatregelen zoveel mogelijk wordt beperkt; en
- het geluid op geluidgevoelige gebouwen niet hoger is dan de grenswaarde, bedoeld in tabel 5.78u.

Tabel 5.78u Grenswaarde geluidgevoelige gebouwen

Geluidbronssoort	Grenswaarde
Provinciale wegen Rijkswegen	60 L <sub>den</sub>
Gemeentewegen Waterschapswegen	70 L <sub>den</sub>
Lokale spoorwegen Hoofdspoorwegen	65 L <sub>den</sub>
Industrieterreinen	55 L <sub>den</sub> 45 L <sub>night</sub>

3 Geluidbeperkende maatregelen als bedoeld in het eerste lid worden in aanmerking genomen als die financieel doelmatig zijn en daartegen geen overwegende bezwaren van stedenbouwkundige, verkeerskundige, vervoerskundige, landschappelijke of technische aard bestaan.

*Artikel 5.78ab. (belang van een geluidluwe gevel)*

1 Bij de toepassing van artikel 5.78u wordt het belang van het beschermen van de gezondheid door een geluidluwe gevel betrokken.

2 Bij de toepassing van de artikelen 5.78v, 5.78w, 5.78x, 5.78y en 5.78aa wordt rekening gehouden met het belang van het beschermen van de gezondheid door een geluidluwe gevel.

*Artikel 5.78ac. (beoordelen aanvaardbaarheid gecumuleerd geluid)*

Bij de toepassing van de artikelen 5.78u, 5.78v, 5.78w, 5.78x, 5.78y en 5.78aa wordt de aanvaardbaarheid van het gecumuleerde geluid op het geluidgevoelige gebouw beoordeeld.

*Artikel 5.78ad. (bepalen van gezamenlijk geluid)*

Bij de toepassing van de artikelen 5.78u, 5.78v, 5.78w, 5.78x, 5.78y en 5.78aa wordt het gezamenlijke geluid op de gevel van geluidgevoelige gebouwen bepaald en in het omgevingsplan vastgelegd.

*Geluidaandachtsgebied*

Een geluidaandachtsgebied is het gebied langs een weg, spoorweg of rond industrieterrein waar het geluid hoger kan zijn dan de standaardwaarde (artikel 3.20 Bkl).

**Omgevingsregeling**

*Artikel 17.5. (overgangsrecht geluidaandachtsgebied voor gemeentewegen, lokale spoorwegen en waterschapswegen)*

1 Tot een bij koninklijk besluit te bepalen tijdstip waarop de gegevens voor de basisgeluidemissie uiterlijk worden verzameld, bestaat het geluidaandachtsgebied uit het gebied dat zich aan weerszijden van de as van de weg uitstrekt tot de volgende afstand, gemeten vanaf de rand van de weg of de buitenste spoorstaaf van de spoorweg:

- a. voor een weg, bestaande uit een of twee rijstroken, waarvoor een maximumsnelheid van 30 km/u of minder geldt: 100 m;
- b. voor een weg, bestaande uit een of twee rijstroken, waarvoor een onbekende maximumsnelheid of een maximumsnelheid van meer dan 30 km/u geldt, en een spoorweg, bestaande uit een of twee sporen: 200 m; en
- c. voor een weg, bestaande uit drie of meer rijstroken, en een spoorweg, bestaande uit drie of meer sporen: 350 m.

2 Als een lokale spoorweg grotendeels is verweven of gebundeld met een gemeenteweg wordt bij de toepassing van het eerste lid het totaal van het aantal sporen of rijstroken beschouwd.

## 2.3 Geluid op bestaande geluidgevoelige gebouwen door nieuwe wegen

*Artikel 5.78m. (aanleg of wijziging van gemeenteweg, waterschapsweg of lokale spoorweg of wijziging van gebruik van lokale spoorweg)*

1 Een Omgevingsplan dat de aanleg van een gemeenteweg, waterschapsweg of lokale spoorweg toelaat, voorziet erin dat het geluid op geluidgevoelige gebouwen niet hoger is dan de standaardwaarde, bedoeld in tabel 3.34.

2 Een omgevingsplan dat een wijziging van een gemeenteweg, waterschapsweg of lokale spoorweg of een wijziging van het gebruik van een lokale spoorweg toelaat, voorziet erin dat het geluid op geluidgevoelige gebouwen niet hoger is dan de hoogste van de volgende twee waarden:

- a. de standaardwaarde, bedoeld in tabel 3.34; en
- b. het geluid op die geluidgevoelige gebouwen op het tijdstip van de wijziging van het omgevingsplan.

**Tabel 3.34 Standaardwaarde geluid op een geluidgevoelig gebouw per geluidbronsort**

Geluidbronsort	Standaardwaarde
Provinciale wegen / Rijkswegen	50 L <sub>den</sub>
Gemeentewegen / Waterschapswegen	53 L <sub>den</sub>
Lokale spoorwegen / Hoofdspoorwegen	55 L <sub>den</sub>
Industrierreinen	50 L <sub>den</sub> / 40 L <sub>night</sub>

*Artikel 5.78n. (overschrijding standaardwaarde of toename)*

1 Een omgevingsplan dat de aanleg of een wijziging van een gemeenteweg, waterschapsweg of lokale spoorweg toelaat of dat regels bevat over een wijziging van het gebruik van een lokale spoorweg, kan erin voorzien dat het geluid op geluidgevoelige gebouwen hoger wordt dan de hoogste van de twee waarden, bedoeld in artikel 5.78m, tweede lid, als:

- a. geen geluidbeperkende maatregelen kunnen worden getroffen om aan de hoogste van de twee waarden te voldoen;
- b. de overschrijding van de hoogste van de twee waarden door het treffen van geluidbeperkende maatregelen zoveel mogelijk wordt beperkt; en
- c. het geluid op geluidgevoelige gebouwen niet hoger is dan de grenswaarde, bedoeld in tabel 3.35.

2 Geluidbeperkende maatregelen als bedoeld in het eerste lid worden in aanmerking genomen als die financieel doelmatig zijn en daartegen geen overwegende bezwaren van stedenbouwkundige, verkeerskundige, vervoerskundige, landschappelijke of technische aard bestaan.

**Tabel 3.35 Grenswaarde geluid op een geluidgevoelig gebouw per geluidbronsort**

Geluidbronsort	Grenswaarde
Provinciale wegen / Rijkswegen	55 L <sub>den</sub>
Gemeentewegen / Waterschapswegen	70 L <sub>den</sub>
Lokale spoorwegen / Hoofdspoorwegen	70 L <sub>den</sub>
Industrierreinen	60 L <sub>den</sub> / 50 L <sub>night</sub>

### Omgevingsregeling

*Artikel 8.26b. (afbakening gebied waarbinnen het geluid door een gemeenteweg, waterschapsweg of lokale spoorweg wordt bepaald)*

Bij het vaststellen van een omgevingsplan dat de aanleg of wijziging van een gemeenteweg, waterschapsweg of lokale spoorweg of de wijziging van het gebruik van een lokale spoorweg toelaat, wordt het geluid bepaald op geluidgevoelige gebouwen waar de standaardwaarde, bedoeld in artikel 3.34 van het Besluit kwaliteit leefomgeving, verminderd met 10 dB, naar redelijke verwachting wordt overschreden wanneer alleen het geluid wordt betrokken van de nieuwe weg of spoorweg, het te wijzigen deel van de weg of spoorweg of het deel van de spoorweg waarvan het gebruik wordt gewijzigd.

## 3. Uitgangspunten

### 3.1 Omgevingskenmerken

Voor het onderzoek is uitgegaan van de volgende basisgegevens voor de omgevingskenmerken:

- Basisregistratie Adressen en Gebouwen (BAG), juli 2025 (gebouwen), april 2020 (hoogte)
- Basisregistratie Grootchalige Topografie (BGT), juli 2025
- Digitaal Topografisch Bestand (DTB), juli 2025
- Kadaster (TOP10NL), juli 2025
- Algemeen hoogtebestand Nederland (AHN4), 2020

### 3.2 Planontwerp

Voor de bebouwing is uitgegaan van een voorlopig ontwerp van de situering van woningen. Bij uiteindelijke realisatie van het plan kan deze bebouwing afwijken, maar gezien de maatvoeringen kan worden verondersteld dat de akoestische effecten representatief zijn. Voor het gehele omgevingsplan geldt een maximale goothoogte van 4,5 meter, en een maximale bouwhoogte tussen 8,5 en 14 meter. Op basis van deze maatvoeringen is ervan uitgegaan dat elk gebouw een hoogte heeft van 7,5 meter, waarbij toetspunten op 2 meter en 5 meter hoogte zijn geplaatst.

Het verkeer van en naar het plangebied zal worden ontsloten via het bestaande wegennetwerk, via de wegen Sander en Haansberg. De situering van de woningen en wegen, voor zowel de bestaande situatie als de plansituatie, is weergegeven in onderstaande figuur.



Figuur 3.1: Situering van wegen en woningen.

### 3.3 Geluidbronnen

Het plangebied ligt in de nabijheid van wegen, een spoorlijn, en enkele bedrijven. Voor de spoorlijn geldt dat het plangebied ruim buiten het geluidaandachtsgebied ligt, en dus niet verder onderzocht hoeft te worden.

Voor bedrijven geldt dat nieuwe woningen buiten de richtafstanden horend bij de bedrijvigheid uit de VNG-handreiking bedrijven en milieuzonering vallen. De twee bedrijven in de buurt betreffen een bloemdrogerij (richtafstand van 30 meter) en een bouwbedrijf met een oppervlakte van minder dan 2.000 m<sup>2</sup>. Hierbij hoort een richtafstand van 50 meter. De woningen liggen op niet meer dan 30 meter afstand, en aangezien het een gemengd gebied betreft past dit bij een evenwichtige toedeling van functies aan locaties.

In de nabijheid van het plangebied liggen enkele relevante wegen. Daarnaast worden enkele nieuwe wegen aangelegd. Het geluid van wegen wordt kwantitatief onderzocht voor de beoordeling van geluid op nieuwe geluidgevoelige gebouwen, en geluid op bestaande geluidgevoelige gebouwen.

### 3.4 Verkeersgegevens

Voor de interne ontsluitingsweg is een afname gedaan op basis van de verkeerscijfers uit de plantoelichting. Aangezien dit een uitgangspunt betreft dat afhankelijk is van de exacte realisatie van het plan, die in het huidige stadium niet vaststaat, is uitgegaan van gemiddelden. Hierdoor is op beide 'lussen' uitgegaan van 75 woningen, die ieder leiden tot een etmaalintensiteit van 375 voertuigen. Deze intensiteit is verdeeld in voertuigtype en verdeling over de dag in een verhouding die passend is voor een woonwijk. De etmaalintensiteit een lager aantal dan is te verwachten op basis van CROW-verkeersgeneratiecijfers, maar voor het akoestisch onderzoek worden deze aantallen als representatief gezien, aangezien deze intensiteit op de gehele lengte van de weg geldt, en parkeerfaciliteiten zich concentreren aan de westelijke zijde van het plangebied.

In de basis is uitgegaan van het verkeersonderzoek uitgevoerd door Megaborn, dat ook is gehanteerd voor de mer-beoordeling. Gezien het plan voor in totaal 750 motorvoertuigen per etmaal zorgt, zijn deze voertuigen toegevoegd op de omliggende ontsluitingswegen in de autonome situatie. Er is aangenomen dat het verkeer zich gelijkmatig over de wegen Sander en Haansberg verdeeld.

### 3.5 Afbakening onderzoeksgebied

Van de nieuwe interne ontsluitingswet zijn de verkeersintensiteiten dermate laag dat alle bestaande woningen buiten het onderzoeksgebied vallen. Daarnaast vallen de nieuwe wegen met de gehanteerde verkeersintensiteit buiten het toepassingsbereik zoals deze is bepaald in Artikel 5.78i Bkl.

## 4. Rekenresultaten

### 4.1 Nieuwe geluidgevoelige gebouwen

Uit de berekeningen blijkt dat het geluid op nieuwe geluidgevoelige gebouwen niet hoger is dan 53 dB, waarmee overal aan de standaardwaarde wordt voldaan. Hiermee wordt voldaan aan de instructieregels uit het Bkl, en kan worden gesteld dat er sprake is van een evenwichtige toedeling van functies aan locaties.

### 4.2 Nieuwe wegen

Uit de berekeningen blijkt dat het geluid op bestaande woningen op enkele punten hoger is dan 53 dB. Deze geluidbelasting wordt bijna volledig veroorzaakt door de bestaande weg Haansberg. De woningen waar deze waarden zijn berekend vallen buiten de afbakening van het onderzoeksgebied van de interne ontsluitingsweg.

Formeel hoeft de geluidbelasting op bestaande woningen in de beoogde situatie niet getoetst te worden, omdat de bestaande woningen buiten de afbakening van het onderzoeksgebied vallen. In het kader van zorgvuldigheid is er echter voor gekozen om dit wel inzichtelijk te maken. Daarom zijn deze resultaten in Bijlage 4 opgenomen. In deze figuren is voor de bestaande woningen de maatgevende geluidbelasting te zien voor zowel de autonome als de plansituatie.

### 4.3 Indirecte hinder

Voor de berekeningen is ervan uitgegaan dat de extra verkeersbewegingen (750 in totaal) zich gelijkmatig in noordelijke en zuidelijke richting verdelen. Hierdoor is de verwachting dat de verkeersintensiteiten per weg met niet meer dan 375 voertuigen per etmaal toenemen.

Gelet op het toepassingsbereik van Artikel 5.78ae en de 1,5 dB-norm van Artikel 5.78af van het Bkl kan worden gesteld dat met deze aantallen zonder meer aan de eisen aan het Bkl kan worden voldaan, aangezien een toename van 375 voertuigen op een verkeersintensiteit van een minimum van 2.500 voertuigen tot een toename van ca. 0,6 dB leidt.

## 5. Conclusie en advies

De gemeente Etten-Leur stelt een gebiedsprogramma op voor de ontwikkeling van de woningbouwlocatie Haansberg. Het gebiedsprogramma is een gedetailleerd plan dat de uitvoering van het masterplan verder uitwerkt en specifiek ingaat op de inhoud van de verschillende onderdelen van het project.

In het kader van de omgevingsplanwijziging voor de ontwikkeling van Haansberg Oost is een akoestisch onderzoek uitgevoerd, waarbij het geluid op nieuwe geluidgevoelige gebouwen en het geluid op bestaande geluidgevoelige gebouwen is beoordeeld. Onderhavige rapportage beschrijft een variant van dit onderzoek waarbij het bestaande wegennetwerk in stand wordt gehouden.

### Nieuwe geluidgevoelige gebouwen

Uit de berekeningen blijkt dat het geluid op nieuwe geluidgevoelige gebouwen niet hoger is dan 53 dB, waarmee overall aan de standaardwaarde wordt voldaan. Hiermee wordt voldaan aan de instructieregels uit het Bkl, en kan worden gesteld dat er sprake is van een evenwichtige toedeling van functies aan locaties.

### Nieuwe wegen

Het geluid op bestaande geluidgevoelige gebouwen is op enkele punten hoger dan 53 dB. Deze geluidbelasting wordt bijna volledig veroorzaakt door de bestaande weg Haansberg. De woningen waar deze waarden zijn berekend vallen echter buiten de afbakening van het onderzoeksgebied van de interne ontsluitingsweg en hoeven daarom niet formeel getoetst te worden. In het kader van zorgvuldigheid is er echter voor gekozen om dit wel inzichtelijk te maken. Daarom is voor de bestaande woningen de maatgevende geluidbelasting inzichtelijk gemaakt voor zowel de autonome als de plansituatie. Deze resultaten zijn in Bijlage 4 opgenomen.

### Indirecte hinder

De verwachting is dat de verkeersintensiteiten voor zowel de weg Haansberg als de weg Sander met niet meer dan 375 voertuigen per etmaal toenemen. Een toename van 375 voertuigen op een verkeersintensiteit van een minimum van 2.500 voertuigen (Bkl artikel 5.78ae toepassingsbereik) leidt tot een toename van ca. 0,6 dB. Hiermee kan worden gesteld dat zonder meer aan de 1,5 dB-norm van Artikel 5.78af van het Bkl kan worden voldaan.

### Advies

In het kader van de voorgenomen omgevingsplanwijziging voor de ontwikkeling van Haansberg Oost is voorliggend akoestisch onderzoek uitgevoerd. Het geluid op nieuwe geluidgevoelige gebouwen en het geluid op bestaande geluidgevoelige gebouwen is beoordeeld. Deze rapportage beschrijft een variant waarbij het bestaande wegennetwerk in stand wordt gehouden.

Het geluid op nieuwe geluidgevoelige gebouwen voldoet op alle locaties aan de standaardwaarde. Er vallen geen bestaande woningen binnen het onderzoeksgebied van de interne ontsluitingsweg, en hoeven daarom niet getoetst te worden. Dit is volledigheidshalve wel inzichtelijk gemaakt. Voor de indirecte akoestische effecten wordt voldaan aan de 1,5-dB norm.

Op basis van de bovengenoemde resultaten kan geconcludeerd worden dat er sprake is van een evenwichtige toedeling van functies aan locaties. De ontwikkeling Haansberg Oost geeft vanuit akoestisch oogpunt geen bezwaar tot de voorgenomen omgevingsplanwijziging, ook wanneer het bestaande wegennetwerk in stand wordt gehouden.

## Bijlage 1 Schematische weergave

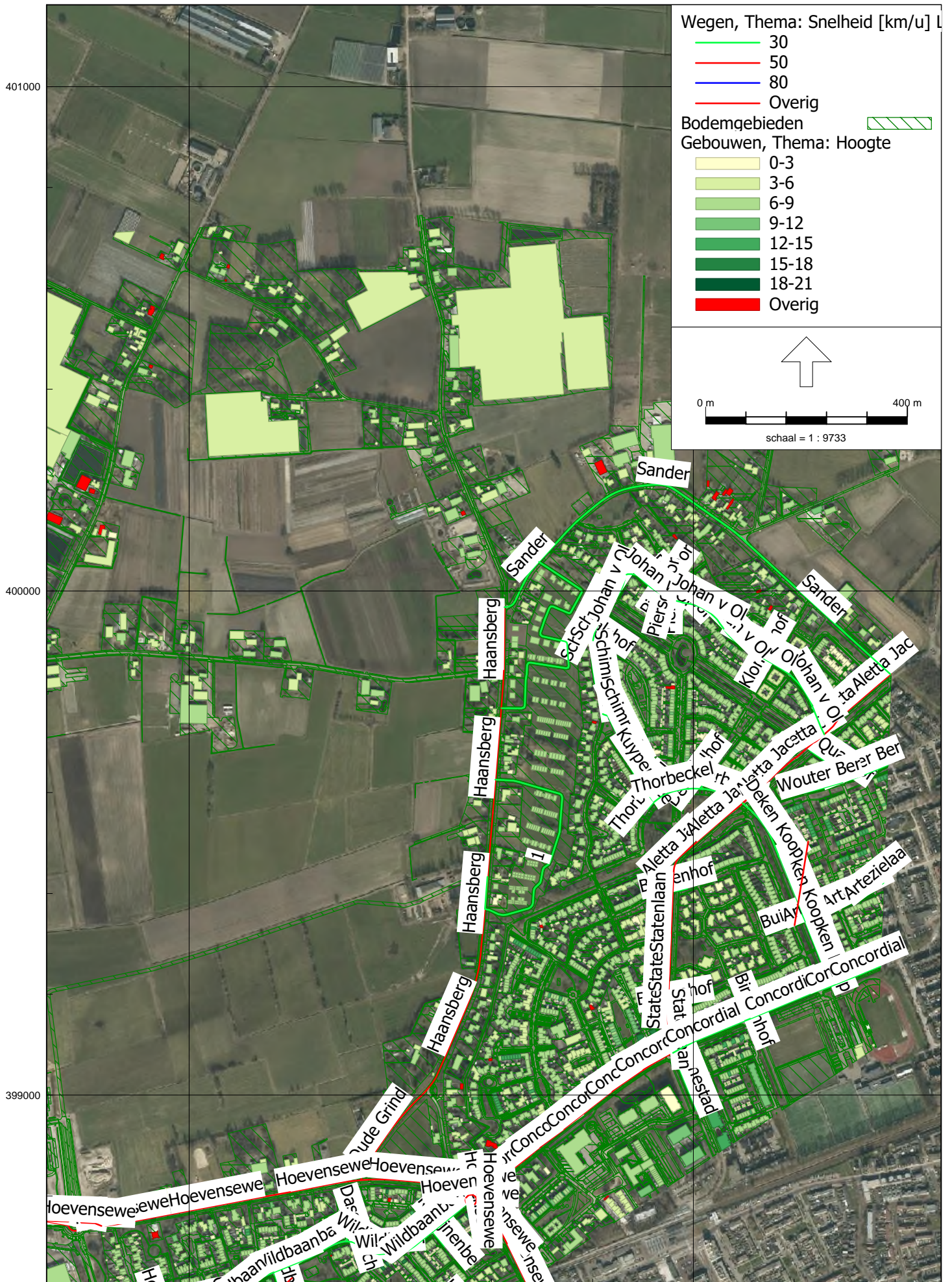

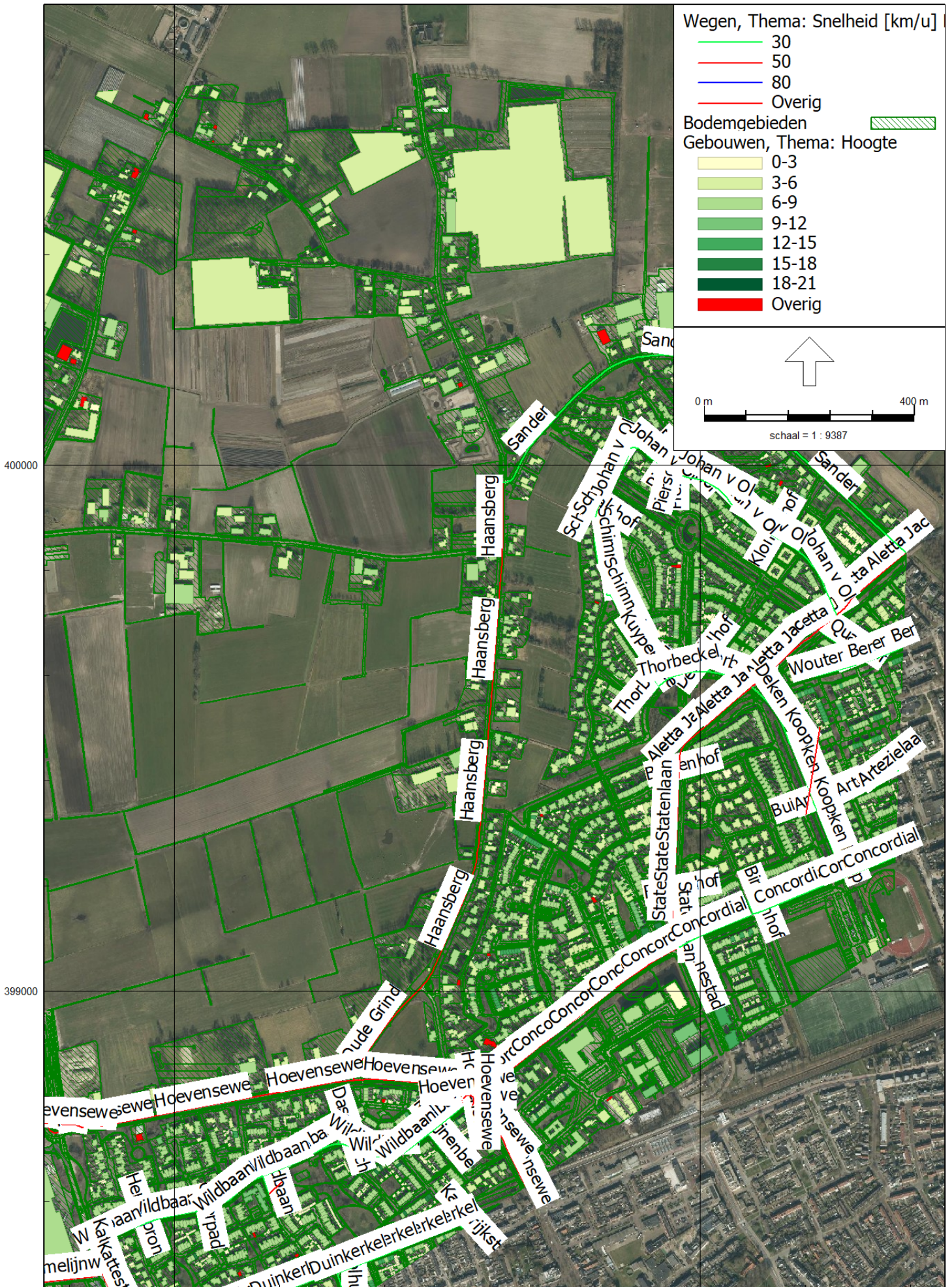



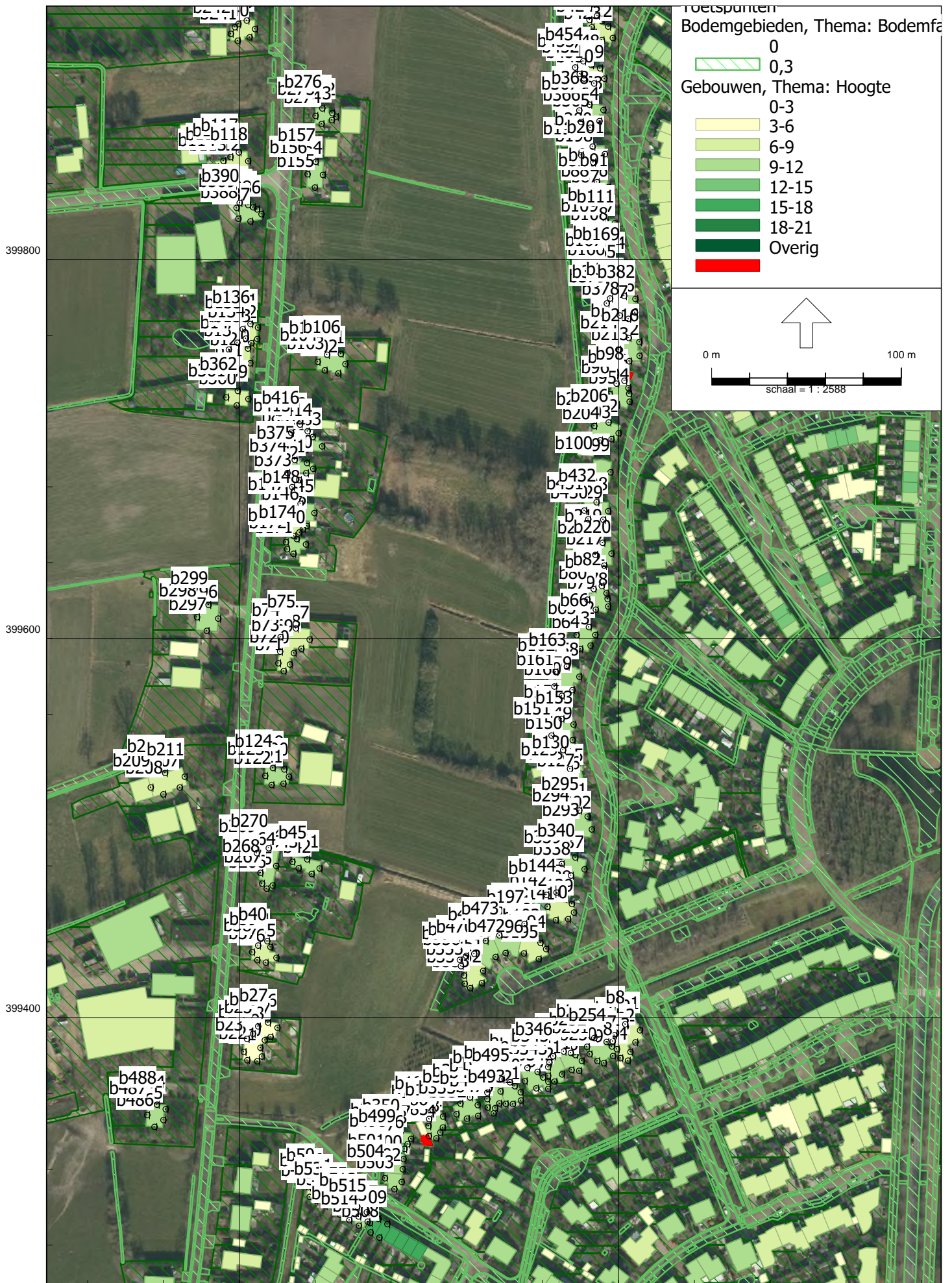

## Bijlage 2 Invoergegevens

Rapport: Lijst van model eigenschappen  
Model: Haansberg Oost-Variant 1a

Model eigenschap	Haansberg Oost-Variant 1a
Omschrijving	d18267
Verantwoordelijke	#-1 Geluid algemeen Omgevingswet
Rekenmethode	
Aangemaakt door	d18267 op 22-7-2025
Laatst ingezien door	d19914 op 19-3-2026
Model aangemaakt met	Geomilieu V2024.2 rev 1
Periode definities	
- Dagperiode	07:00 - 19:00
- Avondperiode	19:00 - 23:00
- Nachtperiode	23:00 - 07:00
- Samengestelde periode	Lden
- Waarde	Gem(Dag, Avond + 5, Nacht + 10)
Resultaten	
- Detailniveau toetspunt resultaten	Groepsresultaten
- Detailniveau resultaten grids	Groepsresultaten
- Octaafresultaten ontvangers	Nee
Algemeen	
Standaard maaiveldhoogte	0
Rekenhoogte contouren	5
Modelinstellingen	
- Geluidstype	Wegverkeer
- Standaard bodemfactor [-]	1,0
- Meteorologische correctie	Ja
Optimalisatie	Industrie / Windturbine
- Zoekafstand [m]	--
- Max.refl.afstand [m]	1,0
- Dynamische foutmarge [dB]	--
- Max.refl.diepte [-]	1
- Clusteren gebouwen	Ja
- Verwijderen binnenwanden	Ja
Luchtdemping	Industrie / Windturbine
- Methode	Standaard
- Luchtdemping [dB/km]	0,02 / 0,07 / 0,25 / 0,76 / 1,63 / 2,86 / 6,23 / 19,00 / 67,40
Optimalisatie	Wegverkeer / Railverkeer
- Zoekafstand [m]	5000
- Max.refl.afstand [m]	--
- Openingshoek [grad]	2
- Max.refl.diepte [-]	1
- Gebruik vereenvoudigde absorptiewaarde	Nee
- Geen reflectie als scherm meer dan 5° helt	Nee
Luchtdemping	Wegverkeer / Railverkeer
- Methode	Standaard
- Luchtdemping [dB/km]	0,00 / 0,00 / 0,00 / 1,00 / 2,00 / 4,00 / 10,00 / 23,00 / 58,00



Model: Haansberg Oost-Variant 1a  
Groep: (hoofdgroep)  
Lijst van Toetspunten, voor rekenmethode Geluid algemeen - Omgevingswet

Naam	Omschr.	Maatveld	Hdef.	Namespace	LokaalID	Versie	Hoogte A	Hoogte B	Hoogte C	Hoogte D	Hoogte E	Hoogte F	Gevel
b1	Hooiweg 17 Etten-Leur <L=4,41> [1/8]	4,77	Relatief				2,00	--	--	--	--	--	Ja
b2	Hooiweg 17 Etten-Leur <L=9,19> [2/8]	4,76	Relatief				2,00	--	--	--	--	--	Ja
b3	Hooiweg 17 Etten-Leur <L=7,25> [3/8]	4,77	Relatief				2,00	--	--	--	--	--	Ja
b4	Hooiweg 17 Etten-Leur <L=5,83> [4/8]	4,84	Relatief				2,00	--	--	--	--	--	Ja
b5	Hooiweg 17 Etten-Leur <L=5,29> [5/8]	4,95	Relatief				2,00	--	--	--	--	--	Ja
b6	Hooiweg 17 Etten-Leur <L=4,82> [6/8]	4,81	Relatief				2,00	--	--	--	--	--	Ja
b7	Hooiweg 17 Etten-Leur <L=3,78> [7/8]	4,75	Relatief				2,00	--	--	--	--	--	Ja
b8	Hooiweg 17 Etten-Leur <L=10,00> [8/8]	4,74	Relatief				2,00	--	--	--	--	--	Ja
b9	Haansberg 33 Etten-Leur <L=3,00> [1/7]	5,35	Relatief				2,00	5,00	--	--	--	--	Ja
b10	Haansberg 33 Etten-Leur <L=10,00> [2/7]	5,40	Relatief				2,00	5,00	--	--	--	--	Ja
b11	Haansberg 33 Etten-Leur <L=5,85> [3/7]	5,41	Relatief				2,00	5,00	--	--	--	--	Ja
b12	Haansberg 33 Etten-Leur <L=10,00> [4/7]	5,40	Relatief				2,00	5,00	--	--	--	--	Ja
b13	Haansberg 33 Etten-Leur <L=3,70> [5/7]	5,34	Relatief				2,00	5,00	--	--	--	--	Ja
b14	Haansberg 33 Etten-Leur <L=7,47> [6/7]	5,27	Relatief				2,00	5,00	--	--	--	--	Ja
b15	Haansberg 33 Etten-Leur <L=8,52> [7/7]	5,27	Relatief				2,00	5,00	--	--	--	--	Ja
b16	Haansberg 52 Etten-Leur <L=4,52> [1/12]	5,96	Relatief				2,00	--	--	--	--	--	Ja
b17	Haansberg 52 Etten-Leur <L=6,05> [2/12]	6,03	Relatief				2,00	--	--	--	--	--	Ja
b18	Haansberg 52 Etten-Leur <L=4,15> [3/12]	6,00	Relatief				2,00	--	--	--	--	--	Ja
b19	Haansberg 52 Etten-Leur <L=4,06> [4/12]	5,95	Relatief				2,00	--	--	--	--	--	Ja
b20	Haansberg 52 Etten-Leur <L=5,00> [5/12]	5,92	Relatief				2,00	--	--	--	--	--	Ja
b21	Haansberg 52 Etten-Leur <L=4,22> [6/12]	5,90	Relatief				2,00	--	--	--	--	--	Ja
b22	Haansberg 52 Etten-Leur <L=4,20> [7/12]	5,90	Relatief				2,00	--	--	--	--	--	Ja
b23	Haansberg 52 Etten-Leur <L=8,26> [8/12]	5,88	Relatief				2,00	--	--	--	--	--	Ja
b24	Haansberg 52 Etten-Leur <L=5,67> [9/12]	5,88	Relatief				2,00	--	--	--	--	--	Ja
b25	Haansberg 52 Etten-Leur <L=5,72> [10/12]	5,94	Relatief				2,00	--	--	--	--	--	Ja
b26	Haansberg 52 Etten-Leur <L=4,52> [11/12]	6,02	Relatief				2,00	--	--	--	--	--	Ja
b27	Haansberg 52 Etten-Leur <L=9,97> [12/12]	5,98	Relatief				2,00	--	--	--	--	--	Ja
b28	Hooiweg 21 Etten-Leur <L=3,52> [1/6]	4,82	Relatief				2,00	5,00	--	--	--	--	Ja
b29	Hooiweg 21 Etten-Leur <L=8,17> [2/6]	4,88	Relatief				2,00	5,00	--	--	--	--	Ja
b30	Hooiweg 21 Etten-Leur <L=6,60> [3/6]	4,86	Relatief				2,00	5,00	--	--	--	--	Ja
b31	Hooiweg 21 Etten-Leur <L=3,60> [4/6]	4,86	Relatief				2,00	5,00	--	--	--	--	Ja
b32	Hooiweg 21 Etten-Leur <L=6,09> [5/6]	4,72	Relatief				2,00	5,00	--	--	--	--	Ja
b33	Hooiweg 21 Etten-Leur <L=4,15> [6/6]	4,77	Relatief				2,00	5,00	--	--	--	--	Ja
b34	Haansberg 54 Etten-Leur <L=5,62> [1/7]	5,66	Relatief				2,00	5,00	--	--	--	--	Ja
b35	Haansberg 54 Etten-Leur <L=3,53> [2/7]	5,72	Relatief				2,00	5,00	--	--	--	--	Ja
b36	Haansberg 54 Etten-Leur <L=3,35> [3/7]	5,74	Relatief				2,00	5,00	--	--	--	--	Ja
b37	Haansberg 54 Etten-Leur <L=5,79> [4/7]	5,73	Relatief				2,00	5,00	--	--	--	--	Ja
b38	Haansberg 54 Etten-Leur <L=7,50> [5/7]	5,69	Relatief				2,00	5,00	--	--	--	--	Ja
b39	Haansberg 54 Etten-Leur <L=5,56> [6/7]	5,64	Relatief				2,00	5,00	--	--	--	--	Ja
b40	Haansberg 54 Etten-Leur <L=3,62> [7/7]	5,62	Relatief				2,00	5,00	--	--	--	--	Ja
b41	Pilsestraat 2 Etten-Leur <L=6,86> [1/5]	5,42	Relatief				2,00	5,00	--	--	--	--	Ja
b42	Pilsestraat 2 Etten-Leur <L=7,01> [2/5]	5,43	Relatief				2,00	5,00	--	--	--	--	Ja
b43	Pilsestraat 2 Etten-Leur <L=7,61> [3/5]	5,44	Relatief				2,00	5,00	--	--	--	--	Ja
b44	Pilsestraat 2 Etten-Leur <L=5,17> [4/5]	5,39	Relatief				2,00	5,00	--	--	--	--	Ja
b45	Pilsestraat 2 Etten-Leur <L=10,00> [5/5]	5,37	Relatief				2,00	5,00	--	--	--	--	Ja
b46	Hooiweg 150 Etten-Leur <L=4,14> [1/5]	5,35	Relatief				2,00	5,00	--	--	--	--	Ja
b47	Hooiweg 150 Etten-Leur <L=4,14> [2/5]	5,48	Relatief				2,00	5,00	--	--	--	--	Ja
b48	Hooiweg 150 Etten-Leur <L=3,19> [3/5]	5,50	Relatief				2,00	5,00	--	--	--	--	Ja
b49	Hooiweg 150 Etten-Leur <L=8,69> [4/5]	5,45	Relatief				2,00	5,00	--	--	--	--	Ja
b50	Hooiweg 150 Etten-Leur <L=6,26> [5/5]	5,36	Relatief				2,00	5,00	--	--	--	--	Ja
b51	Hooiweg 152 Etten-Leur <L=3,29> [1/3]	5,35	Relatief				2,00	5,00	8,00	11,00	--	--	Ja
b52	Hooiweg 152 Etten-Leur <L=3,29> [2/3]	5,46	Relatief				2,00	5,00	8,00	11,00	--	--	Ja
b53	Hooiweg 152 Etten-Leur <L=8,13> [3/3]	5,43	Relatief				--	--	8,00	11,00	--	--	Ja
b54	Hooiweg 156 Etten-Leur <L=3,83> [1/2]	5,41	Relatief				2,00	5,00	8,00	11,00	--	--	Ja
b55	Hooiweg 156 Etten-Leur <L=3,83> [2/2]	5,33	Relatief				2,00	5,00	8,00	11,00	--	--	Ja
b56	Haansberg 64 Etten-Leur <L=3,34> [1/6]	5,69	Relatief				2,00	5,00	--	--	--	--	Ja
b57	Haansberg 64 Etten-Leur <L=3,75> [2/6]	5,66	Relatief				2,00	5,00	--	--	--	--	Ja
b58	Haansberg 64 Etten-Leur <L=3,82> [3/6]	5,64	Relatief				2,00	5,00	--	--	--	--	Ja
b59	Haansberg 64 Etten-Leur <L=5,70> [4/6]	5,63	Relatief				2,00	5,00	--	--	--	--	Ja
b60	Haansberg 64 Etten-Leur <L=7,16> [5/6]	5,58	Relatief				2,00	5,00	--	--	--	--	Ja
b61	Haansberg 64 Etten-Leur <L=9,45> [6/6]	5,69	Relatief				2,00	5,00	--	--	--	--	Ja
b62	Schimpenmincklaan 13 Etten-Leur <L=5,21> [1/8]	4,23	Relatief				2,00	5,00	--	--	--	--	Ja
b63	Schimpenmincklaan 13 Etten-Leur <L=6,99> [2/8]	4,24	Relatief				2,00	5,00	--	--	--	--	Ja
b64	Schimpenmincklaan 13 Etten-Leur <L=8,55> [3/8]	4,25	Relatief				2,00	5,00	--	--	--	--	Ja
b65	Schimpenmincklaan 13 Etten-Leur <L=10,00> [4/8]	4,25	Relatief				2,00	5,00	--	--	--	--	Ja
b66	Schimpenmincklaan 13 Etten-Leur <L=9,07> [5/8]	4,22	Relatief				2,00	5,00	--	--	--	--	Ja
b67	Haansberg 60 Etten-Leur <L=10,00> [1/9]	5,70	Relatief				2,00	5,00	--	--	--	--	Ja
b68	Haansberg 60 Etten-Leur <L=7,69> [2/9]	5,72	Relatief				2,00	5,00	--	--	--	--	Ja
b69	Haansberg 60 Etten-Leur <L=5,29> [3/9]	5,73	Relatief				2,00	5,00	--	--	--	--	Ja

Model: Haansberg Oost-Variant 1a  
Groep: (hoofdgroep)  
Lijst van Toetspunten, voor rekenmethode Geluid algemeen - Omgevingswet

Naam	Omschr.	Maatveld	Hdef.	Namespace	LokaalID	Versie	Hoogte A	Hoogte B	Hoogte C	Hoogte D	Hoogte E	Hoogte F	Gevel
b70	Haansberg 60 Etten-Leur <L=7,22> [4/9]	5,73	Relatief				2,00	5,00	--	--	--	--	Ja
b71	Haansberg 60 Etten-Leur <L=6,00> [5/9]	5,74	Relatief				2,00	5,00	--	--	--	--	Ja
b72	Haansberg 60 Etten-Leur <L=7,51> [6/9]	5,69	Relatief				2,00	5,00	--	--	--	--	Ja
b73	Haansberg 60 Etten-Leur <L=4,99> [7/9]	5,70	Relatief				2,00	5,00	--	--	--	--	Ja
b74	Haansberg 60 Etten-Leur <L=10,00> [8/9]	5,71	Relatief				2,00	5,00	--	--	--	--	Ja
b75	Haansberg 60 Etten-Leur <L=10,00> [9/9]	5,69	Relatief				2,00	5,00	--	--	--	--	Ja
b76	Schimmelpenningkiaan 15 Etten-Leur <L=5,61> [	4,18	Relatief				2,00	5,00	--	--	--	--	Ja
b77	Schimmelpenningkiaan 15 Etten-Leur <L=3,05> [	4,16	Relatief				2,00	5,00	--	--	--	--	Ja
b78	Schimmelpenningkiaan 15 Etten-Leur <L=7,13> [	4,13	Relatief				2,00	5,00	--	--	--	--	Ja
b79	Schimmelpenningkiaan 15 Etten-Leur <L=10,00> [	4,17	Relatief				2,00	5,00	--	--	--	--	Ja
b80	Schimmelpenningkiaan 15 Etten-Leur <L=7,11> [	4,19	Relatief				2,00	5,00	--	--	--	--	Ja
b81	Schimmelpenningkiaan 15 Etten-Leur <L=5,63> [	4,19	Relatief				2,00	5,00	--	--	--	--	Ja
b82	Schimmelpenningkiaan 15 Etten-Leur <L=6,95> [	4,20	Relatief				2,00	5,00	--	--	--	--	Ja
b83	Haansberg 70 Etten-Leur <L=5,03> [1/3]	5,49	Relatief				2,00	5,00	--	--	--	--	Ja
b84	Haansberg 70 Etten-Leur <L=10,00> [2/3]	5,52	Relatief				2,00	5,00	--	--	--	--	Ja
b85	Haansberg 70 Etten-Leur <L=4,85> [3/3]	5,45	Relatief				2,00	5,00	--	--	--	--	Ja
b86	Schimmelpenningkiaan 35 Etten-Leur <L=4,38> [	4,20	Relatief				2,00	5,00	--	--	--	--	Ja
b87	Schimmelpenningkiaan 35 Etten-Leur <L=9,63> [	4,20	Relatief				2,00	5,00	--	--	--	--	Ja
b88	Schimmelpenningkiaan 35 Etten-Leur <L=7,13> [	4,17	Relatief				2,00	5,00	--	--	--	--	Ja
b89	Schimmelpenningkiaan 35 Etten-Leur <L=3,93> [	4,09	Relatief				2,00	5,00	--	--	--	--	Ja
b90	Schimmelpenningkiaan 35 Etten-Leur <L=10,00> [	4,17	Relatief				2,00	5,00	--	--	--	--	Ja
b91	Schimmelpenningkiaan 35 Etten-Leur <L=6,69> [	4,19	Relatief				2,00	5,00	--	--	--	--	Ja
b92	Schimmelpenningkiaan 25 Etten-Leur <L=5,51> [	4,07	Relatief				2,00	5,00	--	--	--	--	Ja
b93	Schimmelpenningkiaan 25 Etten-Leur <L=3,10> [	4,05	Relatief				2,00	5,00	--	--	--	--	Ja
b94	Schimmelpenningkiaan 25 Etten-Leur <L=7,47> [	4,04	Relatief				2,00	5,00	--	--	--	--	Ja
b95	Schimmelpenningkiaan 25 Etten-Leur <L=10,00> [	4,20	Relatief				2,00	5,00	--	--	--	--	Ja
b96	Schimmelpenningkiaan 25 Etten-Leur <L=7,55> [	4,19	Relatief				2,00	5,00	--	--	--	--	Ja
b97	Schimmelpenningkiaan 25 Etten-Leur <L=5,45> [	4,19	Relatief				2,00	5,00	--	--	--	--	Ja
b98	Schimmelpenningkiaan 25 Etten-Leur <L=8,46> [	4,10	Relatief				2,00	5,00	--	--	--	--	Ja
b99	Schimmelpenningkiaan 21 Etten-Leur <L=10,00> [	4,07	Relatief				2,00	5,00	--	--	--	--	Ja
b100	Schimmelpenningkiaan 21 Etten-Leur <L=10,00> [	4,17	Relatief				2,00	5,00	--	--	--	--	Ja
b101	Haansberg 74 Etten-Leur <L=10,00> [1/6]	5,52	Relatief				2,00	5,00	--	--	--	--	Ja
b102	Haansberg 74 Etten-Leur <L=6,58> [2/6]	5,50	Relatief				2,00	5,00	--	--	--	--	Ja
b103	Haansberg 74 Etten-Leur <L=7,80> [3/6]	5,48	Relatief				2,00	5,00	--	--	--	--	Ja
b104	Haansberg 74 Etten-Leur <L=8,18> [4/6]	5,49	Relatief				2,00	5,00	--	--	--	--	Ja
b105	Haansberg 74 Etten-Leur <L=8,89> [5/6]	5,50	Relatief				2,00	5,00	--	--	--	--	Ja
b106	Haansberg 74 Etten-Leur <L=5,47> [6/6]	5,52	Relatief				2,00	5,00	--	--	--	--	Ja
b107	Schimmelpenningkiaan 33 Etten-Leur <L=6,98> [	4,05	Relatief				2,00	5,00	--	--	--	--	Ja
b108	Schimmelpenningkiaan 33 Etten-Leur <L=8,46> [	4,10	Relatief				2,00	5,00	--	--	--	--	Ja
b109	Schimmelpenningkiaan 33 Etten-Leur <L=10,00> [	4,14	Relatief				2,00	5,00	--	--	--	--	Ja
b110	Schimmelpenningkiaan 33 Etten-Leur <L=9,04> [	4,12	Relatief				2,00	5,00	--	--	--	--	Ja
b111	Schimmelpenningkiaan 33 Etten-Leur <L=3,50> [	4,06	Relatief				2,00	5,00	--	--	--	--	Ja
b112	Goorstraat 4 Etten-Leur <L=8,89> [1/7]	4,72	Relatief				2,00	5,00	--	--	--	--	Ja
b113	Goorstraat 4 Etten-Leur <L=5,11> [2/7]	4,78	Relatief				2,00	5,00	--	--	--	--	Ja
b114	Goorstraat 4 Etten-Leur <L=5,63> [3/7]	4,71	Relatief				2,00	5,00	--	--	--	--	Ja
b115	Goorstraat 4 Etten-Leur <L=8,03> [4/7]	4,72	Relatief				2,00	5,00	--	--	--	--	Ja
b116	Goorstraat 4 Etten-Leur <L=3,83> [5/7]	4,68	Relatief				2,00	5,00	--	--	--	--	Ja
b117	Goorstraat 4 Etten-Leur <L=8,86> [6/7]	4,64	Relatief				2,00	5,00	--	--	--	--	Ja
b118	Goorstraat 4 Etten-Leur <L=9,90> [7/7]	4,66	Relatief				2,00	5,00	--	--	--	--	Ja
b119	Haansberg 58 Etten-Leur <L=4,73> [1/6]	5,68	Relatief				2,00	5,00	--	--	--	--	Ja
b120	Haansberg 58 Etten-Leur <L=7,49> [2/6]	5,66	Relatief				2,00	5,00	--	--	--	--	Ja
b121	Haansberg 58 Etten-Leur <L=5,00> [3/6]	5,65	Relatief				2,00	5,00	--	--	--	--	Ja
b122	Haansberg 58 Etten-Leur <L=7,24> [4/6]	5,64	Relatief				2,00	5,00	--	--	--	--	Ja
b123	Haansberg 58 Etten-Leur <L=8,74> [5/6]	5,66	Relatief				2,00	5,00	--	--	--	--	Ja
b124	Haansberg 58 Etten-Leur <L=7,27> [6/6]	5,63	Relatief				2,00	5,00	--	--	--	--	Ja
b125	Schimmelpenningkiaan 7 Etten-Leur <L=7,03> [1	4,36	Relatief				2,00	5,00	--	--	--	--	Ja
b126	Schimmelpenningkiaan 7 Etten-Leur <L=4,97> [2	4,36	Relatief				2,00	5,00	--	--	--	--	Ja
b127	Schimmelpenningkiaan 7 Etten-Leur <L=3,97> [3	4,35	Relatief				2,00	5,00	--	--	--	--	Ja
b128	Schimmelpenningkiaan 7 Etten-Leur <L=3,99> [4	4,34	Relatief				2,00	5,00	--	--	--	--	Ja
b129	Schimmelpenningkiaan 7 Etten-Leur <L=5,05> [5	4,35	Relatief				2,00	5,00	--	--	--	--	Ja
b130	Schimmelpenningkiaan 7 Etten-Leur <L=10,00> [	4,38	Relatief				2,00	5,00	--	--	--	--	Ja
b131	Haansberg 35 Etten-Leur <L=3,18> [1/6]	5,23	Relatief				2,00	5,00	--	--	--	--	Ja
b132	Haansberg 35 Etten-Leur <L=4,54> [2/6]	5,26	Relatief				2,00	5,00	--	--	--	--	Ja
b133	Haansberg 35 Etten-Leur <L=5,69> [3/6]	5,30	Relatief				2,00	5,00	--	--	--	--	Ja
b134	Haansberg 35 Etten-Leur <L=4,12> [4/6]	5,29	Relatief				2,00	5,00	--	--	--	--	Ja
b135	Haansberg 35 Etten-Leur <L=5,70> [5/6]	5,25	Relatief				2,00	5,00	--	--	--	--	Ja
b136	Haansberg 35 Etten-Leur <L=7,73> [6/6]	5,25	Relatief				2,00	5,00	--	--	--	--	Ja
b137	Schimmelpenningkiaan 1 Etten-Leur <L=3,98> [1	4,49	Relatief				2,00	5,00	--	--	--	--	Ja
b138	Schimmelpenningkiaan 1 Etten-Leur <L=3,96> [2	4,46	Relatief				2,00	5,00	--	--	--	--	Ja

Model: Haansberg Oost-Variant 1a  
Groep: (hoofdgroep)  
Lijst van Toetspunten, voor rekenmethode Geluid algemeen - Omgevingswet

Naam	Omschr.	Maatveld	Hdef.	Namespace	LokaalID	Versie	Hoogte A	Hoogte B	Hoogte C	Hoogte D	Hoogte E	Hoogte F	Gevel
b139	Schimmelpenningklaan 1 Etten-Leur <L=8,00> [3	4,46	Relatief				2,00	5,00	--	--	--	--	Ja
b140	Schimmelpenningklaan 1 Etten-Leur <L=3,98> [4	4,47	Relatief				2,00	5,00	--	--	--	--	Ja
b141	Schimmelpenningklaan 1 Etten-Leur <L=7,69> [5	4,50	Relatief				2,00	5,00	--	--	--	--	Ja
b142	Schimmelpenningklaan 1 Etten-Leur <L=7,47> [6	4,50	Relatief				2,00	5,00	--	--	--	--	Ja
b143	Schimmelpenningklaan 1 Etten-Leur <L=4,51> [7	4,51	Relatief				2,00	5,00	--	--	--	--	Ja
b144	Schimmelpenningklaan 1 Etten-Leur <L=9,39> [8	4,53	Relatief				2,00	5,00	--	--	--	--	Ja
b145	Haansberg 66 Etten-Leur <L=8,49> [1/4]	5,72	Relatief				2,00	5,00	--	--	--	--	Ja
b146	Haansberg 66 Etten-Leur <L=10,00> [2/4]	5,70	Relatief				2,00	5,00	--	--	--	--	Ja
b147	Haansberg 66 Etten-Leur <L=8,65> [3/4]	5,58	Relatief				2,00	5,00	--	--	--	--	Ja
b148	Haansberg 66 Etten-Leur <L=10,00> [4/4]	5,66	Relatief				2,00	5,00	--	--	--	--	Ja
b149	Schimmelpenningklaan 9 Etten-Leur <L=9,50> [1	4,27	Relatief				2,00	5,00	--	--	--	--	Ja
b150	Schimmelpenningklaan 9 Etten-Leur <L=10,00> [	4,33	Relatief				2,00	5,00	--	--	--	--	Ja
b151	Schimmelpenningklaan 9 Etten-Leur <L=10,00> [	4,34	Relatief				2,00	5,00	--	--	--	--	Ja
b152	Schimmelpenningklaan 9 Etten-Leur <L=10,00> [	4,36	Relatief				2,00	5,00	--	--	--	--	Ja
b153	Schimmelpenningklaan 9 Etten-Leur <L=6,69> [5	4,33	Relatief				2,00	5,00	--	--	--	--	Ja
b154	Haansberg 76 Etten-Leur <L=10,00> [1/4]	4,82	Relatief				2,00	5,00	--	--	--	--	Ja
b155	Haansberg 76 Etten-Leur <L=7,95> [2/4]	4,94	Relatief				2,00	5,00	--	--	--	--	Ja
b156	Haansberg 76 Etten-Leur <L=10,00> [3/4]	4,91	Relatief				2,00	5,00	--	--	--	--	Ja
b157	Haansberg 76 Etten-Leur <L=7,95> [4/4]	4,77	Relatief				2,00	5,00	--	--	--	--	Ja
b158	Schimmelpenningklaan 11 Etten-Leur <L=7,10> [	4,35	Relatief				2,00	5,00	--	--	--	--	Ja
b159	Schimmelpenningklaan 11 Etten-Leur <L=8,01> [	4,32	Relatief				2,00	5,00	--	--	--	--	Ja
b160	Schimmelpenningklaan 11 Etten-Leur <L=9,55> [	4,29	Relatief				2,00	5,00	--	--	--	--	Ja
b161	Schimmelpenningklaan 11 Etten-Leur <L=7,97> [	4,29	Relatief				2,00	5,00	--	--	--	--	Ja
b162	Schimmelpenningklaan 11 Etten-Leur <L=7,38> [	4,27	Relatief				2,00	5,00	--	--	--	--	Ja
b163	Schimmelpenningklaan 11 Etten-Leur <L=10,00>	4,28	Relatief				2,00	5,00	--	--	--	--	Ja
b164	Schimmelpenningklaan 31 Etten-Leur <L=7,00> [	4,04	Relatief				2,00	5,00	8,00	--	--	--	Ja
b165	Schimmelpenningklaan 31 Etten-Leur <L=10,00>	4,11	Relatief				2,00	5,00	8,00	--	--	--	Ja
b166	Schimmelpenningklaan 31 Etten-Leur <L=4,46> [	4,17	Relatief				2,00	5,00	8,00	--	--	--	Ja
b167	Schimmelpenningklaan 31 Etten-Leur <L=5,55> [	4,14	Relatief				2,00	5,00	8,00	--	--	--	Ja
b168	Schimmelpenningklaan 31 Etten-Leur <L=9,20> [	4,10	Relatief				2,00	5,00	8,00	--	--	--	Ja
b169	Schimmelpenningklaan 31 Etten-Leur <L=3,00> [	4,03	Relatief				2,00	5,00	8,00	--	--	--	Ja
b170	Haansberg 62 Etten-Leur <L=5,13> [1/5]	5,56	Relatief				2,00	5,00	--	--	--	--	Ja
b171	Haansberg 62 Etten-Leur <L=6,95> [2/5]	5,53	Relatief				2,00	5,00	--	--	--	--	Ja
b172	Haansberg 62 Etten-Leur <L=4,25> [3/5]	5,58	Relatief				2,00	5,00	--	--	--	--	Ja
b173	Haansberg 62 Etten-Leur <L=3,12> [4/5]	5,58	Relatief				2,00	5,00	--	--	--	--	Ja
b174	Haansberg 62 Etten-Leur <L=9,65> [5/5]	5,61	Relatief				2,00	5,00	--	--	--	--	Ja
b175	Hooiweg 25 Etten-Leur <L=3,03> [1/7]	4,82	Relatief				2,00	5,00	--	--	--	--	Ja
b176	Hooiweg 25 Etten-Leur <L=6,42> [2/7]	4,83	Relatief				2,00	5,00	--	--	--	--	Ja
b177	Hooiweg 25 Etten-Leur <L=3,24> [3/7]	4,84	Relatief				2,00	5,00	--	--	--	--	Ja
b178	Hooiweg 25 Etten-Leur <L=7,87> [4/7]	4,82	Relatief				2,00	5,00	--	--	--	--	Ja
b179	Hooiweg 25 Etten-Leur <L=10,00> [5/7]	4,78	Relatief				2,00	5,00	--	--	--	--	Ja
b180	Hooiweg 25 Etten-Leur <L=8,00> [6/7]	4,76	Relatief				2,00	5,00	--	--	--	--	Ja
b181	Hooiweg 25 Etten-Leur <L=8,07> [7/7]	4,81	Relatief				2,00	5,00	--	--	--	--	Ja
b182	Hooiweg 33 Etten-Leur <L=4,80> [1/8]	4,89	Relatief				2,00	5,00	--	--	--	--	Ja
b183	Hooiweg 33 Etten-Leur <L=3,80> [2/8]	4,92	Relatief				2,00	5,00	--	--	--	--	Ja
b184	Hooiweg 33 Etten-Leur <L=6,06> [3/8]	4,95	Relatief				2,00	5,00	--	--	--	--	Ja
b185	Hooiweg 33 Etten-Leur <L=5,29> [4/8]	4,96	Relatief				2,00	5,00	--	--	--	--	Ja
b186	Hooiweg 33 Etten-Leur <L=3,82> [5/8]	4,92	Relatief				2,00	5,00	--	--	--	--	Ja
b187	Hooiweg 33 Etten-Leur <L=6,80> [6/8]	4,88	Relatief				2,00	5,00	--	--	--	--	Ja
b188	Hooiweg 33 Etten-Leur <L=7,04> [7/8]	4,84	Relatief				2,00	5,00	--	--	--	--	Ja
b189	Hooiweg 33 Etten-Leur <L=10,00> [8/8]	4,85	Relatief				2,00	5,00	--	--	--	--	Ja
b190	Thorbeckelaan 70 Etten-Leur <L=3,62> [1/8]	4,19	Relatief				2,00	5,00	--	--	--	--	Ja
b191	Thorbeckelaan 70 Etten-Leur <L=7,37> [2/8]	4,27	Relatief				2,00	5,00	--	--	--	--	Ja
b192	Thorbeckelaan 70 Etten-Leur <L=3,03> [3/8]	4,44	Relatief				2,00	5,00	--	--	--	--	Ja
b193	Thorbeckelaan 70 Etten-Leur <L=3,39> [4/8]	4,54	Relatief				2,00	5,00	--	--	--	--	Ja
b194	Thorbeckelaan 70 Etten-Leur <L=6,32> [5/8]	4,53	Relatief				2,00	5,00	--	--	--	--	Ja
b195	Thorbeckelaan 70 Etten-Leur <L=10,00> [6/8]	4,49	Relatief				2,00	5,00	--	--	--	--	Ja
b196	Thorbeckelaan 70 Etten-Leur <L=5,52> [7/8]	4,47	Relatief				2,00	5,00	--	--	--	--	Ja
b197	Thorbeckelaan 70 Etten-Leur <L=4,01> [8/8]	4,16	Relatief				2,00	5,00	--	--	--	--	Ja
b198	Schimmelpenningklaan 37 Etten-Leur <L=10,00>	4,11	Relatief				2,00	5,00	--	--	--	--	Ja
b199	Schimmelpenningklaan 37 Etten-Leur <L=8,18> [	4,11	Relatief				2,00	5,00	--	--	--	--	Ja
b200	Schimmelpenningklaan 37 Etten-Leur <L=10,00>	4,07	Relatief				2,00	5,00	--	--	--	--	Ja
b201	Schimmelpenningklaan 37 Etten-Leur <L=8,18> [	4,08	Relatief				2,00	5,00	--	--	--	--	Ja
b202	Schimmelpenningklaan 23 Etten-Leur <L=7,80> [	4,10	Relatief				2,00	5,00	--	--	--	--	Ja
b203	Schimmelpenningklaan 23 Etten-Leur <L=5,20> [	4,23	Relatief				2,00	5,00	--	--	--	--	Ja
b204	Schimmelpenningklaan 23 Etten-Leur <L=5,77> [	4,28	Relatief				2,00	5,00	--	--	--	--	Ja
b205	Schimmelpenningklaan 23 Etten-Leur <L=7,77> [	4,26	Relatief				2,00	5,00	--	--	--	--	Ja
b206	Schimmelpenningklaan 23 Etten-Leur <L=10,00>	4,26	Relatief				2,00	5,00	--	--	--	--	Ja
b207	Haansberg 27 Etten-Leur <L=7,97> [1/5]	5,91	Relatief				2,00	5,00	--	--	--	--	Ja

Model: Haansberg Oost-Variant 1a  
Groep: (hoofdgroep)  
Lijst van Toetspunten, voor rekenmethode Geluid algemeen - Omgevingswet

Naam	Omschr.	Maatveld	Hdef.	Namespace	LokaalID	Versie	Hoogte A	Hoogte B	Hoogte C	Hoogte D	Hoogte E	Hoogte F	Gevel
b208	Haansberg 27 Etten-Leur <L=10,00> [2/5]	5,77	Relatief				2,00	5,00	--	--	--	--	Ja
b209	Haansberg 27 Etten-Leur <L=10,00> [3/5]	5,60	Relatief				--	5,00	--	--	--	--	Ja
b210	Haansberg 27 Etten-Leur <L=10,00> [4/5]	5,68	Relatief				2,00	5,00	--	--	--	--	Ja
b211	Haansberg 27 Etten-Leur <L=9,33> [5/5]	5,95	Relatief				2,00	5,00	--	--	--	--	Ja
b212	Schimmelpenincklaan 27 Etten-Leur <L=5,43> [	4,12	Relatief				2,00	5,00	--	--	--	--	Ja
b213	Schimmelpenincklaan 27 Etten-Leur <L=10,00>	4,14	Relatief				2,00	5,00	--	--	--	--	Ja
b214	Schimmelpenincklaan 27 Etten-Leur <L=10,00>	4,02	Relatief				2,00	5,00	--	--	--	--	Ja
b215	Schimmelpenincklaan 27 Etten-Leur <L=10,00>	4,01	Relatief				2,00	5,00	--	--	--	--	Ja
b216	Schimmelpenincklaan 27 Etten-Leur <L=4,12> [	4,10	Relatief				2,00	5,00	--	--	--	--	Ja
b217	Schimmelpenincklaan 17 Etten-Leur <L=8,46> [	4,27	Relatief				2,00	5,00	--	--	--	--	Ja
b218	Schimmelpenincklaan 17 Etten-Leur <L=10,00>	4,26	Relatief				2,00	5,00	--	--	--	--	Ja
b219	Schimmelpenincklaan 17 Etten-Leur <L=8,44> [	4,25	Relatief				2,00	5,00	--	--	--	--	Ja
b220	Schimmelpenincklaan 17 Etten-Leur <L=10,00>	4,24	Relatief				2,00	5,00	--	--	--	--	Ja
b221	Sander 6 Etten-Leur <L=4,91> [1/10]	4,32	Relatief				2,00	5,00	--	--	--	--	Ja
b222	Sander 6 Etten-Leur <L=7,90> [2/10]	4,23	Relatief				2,00	5,00	--	--	--	--	Ja
b223	Sander 6 Etten-Leur <L=3,89> [3/10]	4,23	Relatief				2,00	5,00	--	--	--	--	Ja
b224	Sander 6 Etten-Leur <L=4,00> [4/10]	4,29	Relatief				2,00	5,00	--	--	--	--	Ja
b225	Sander 6 Etten-Leur <L=10,00> [5/10]	4,31	Relatief				2,00	5,00	--	--	--	--	Ja
b226	Sander 6 Etten-Leur <L=7,87> [6/10]	4,30	Relatief				2,00	5,00	--	--	--	--	Ja
b227	Sander 6 Etten-Leur <L=7,58> [7/10]	4,30	Relatief				2,00	5,00	--	--	--	--	Ja
b228	Sander 6 Etten-Leur <L=7,59> [8/10]	4,30	Relatief				2,00	5,00	--	--	--	--	Ja
b229	Sander 6 Etten-Leur <L=4,39> [9/10]	4,29	Relatief				2,00	5,00	--	--	--	--	Ja
b230	Sander 6 Etten-Leur <L=10,00> [10/10]	4,33	Relatief				2,00	5,00	--	--	--	--	Ja
b231	Schimmelpenincklaan 47 Etten-Leur <L=6,60> [	4,08	Relatief				2,00	5,00	--	--	--	--	Ja
b232	Schimmelpenincklaan 47 Etten-Leur <L=8,56> [	4,08	Relatief				2,00	5,00	--	--	--	--	Ja
b233	Schimmelpenincklaan 47 Etten-Leur <L=5,97> [	4,06	Relatief				2,00	5,00	--	--	--	--	Ja
b234	Schimmelpenincklaan 47 Etten-Leur <L=8,84> [	4,08	Relatief				2,00	5,00	--	--	--	--	Ja
b235	Schimmelpenincklaan 47 Etten-Leur <L=4,21> [	4,09	Relatief				2,00	5,00	--	--	--	--	Ja
b236	Schimmelpenincklaan 47 Etten-Leur <L=3,77> [	4,08	Relatief				2,00	5,00	--	--	--	--	Ja
b237	Schimmelpenincklaan 47 Etten-Leur <L=9,40> [	4,12	Relatief				2,00	5,00	--	--	--	--	Ja
b238	Schimmelpenincklaan 47 Etten-Leur <L=6,23> [	4,03	Relatief				2,00	5,00	--	--	--	--	Ja
b239	Haansberg 37A Etten-Leur <L=8,63> [1/7]	4,72	Relatief				2,00	5,00	--	--	--	--	Ja
b240	Haansberg 37A Etten-Leur <L=5,28> [2/7]	4,72	Relatief				2,00	5,00	--	--	--	--	Ja
b241	Haansberg 37A Etten-Leur <L=7,07> [3/7]	4,62	Relatief				2,00	5,00	--	--	--	--	Ja
b242	Haansberg 37A Etten-Leur <L=6,86> [4/7]	4,66	Relatief				2,00	5,00	--	--	--	--	Ja
b243	Haansberg 37A Etten-Leur <L=3,80> [5/7]	4,76	Relatief				2,00	5,00	--	--	--	--	Ja
b244	Haansberg 37A Etten-Leur <L=3,69> [6/7]	4,73	Relatief				2,00	5,00	--	--	--	--	Ja
b245	Haansberg 37A Etten-Leur <L=8,55> [7/7]	4,69	Relatief				2,00	5,00	--	--	--	--	Ja
b246	Hooiweg 19 Etten-Leur <L=3,38> [1/9]	4,85	Relatief				2,00	5,00	--	--	--	--	Ja
b247	Hooiweg 19 Etten-Leur <L=4,71> [2/9]	4,89	Relatief				--	5,00	--	--	--	--	Ja
b248	Hooiweg 19 Etten-Leur <L=6,51> [3/9]	4,90	Relatief				2,00	5,00	--	--	--	--	Ja
b249	Hooiweg 19 Etten-Leur <L=5,35> [4/9]	4,91	Relatief				2,00	5,00	--	--	--	--	Ja
b250	Hooiweg 19 Etten-Leur <L=4,60> [5/9]	4,92	Relatief				2,00	5,00	--	--	--	--	Ja
b251	Hooiweg 19 Etten-Leur <L=5,16> [6/9]	4,89	Relatief				2,00	5,00	--	--	--	--	Ja
b252	Hooiweg 19 Etten-Leur <L=3,15> [7/9]	4,84	Relatief				2,00	5,00	--	--	--	--	Ja
b253	Hooiweg 19 Etten-Leur <L=4,56> [8/9]	4,76	Relatief				2,00	5,00	--	--	--	--	Ja
b254	Hooiweg 19 Etten-Leur <L=6,80> [9/9]	4,81	Relatief				2,00	5,00	--	--	--	--	Ja
b255	Schermerhornbeemd 10 Etten-Leur <L=4,11> [1/9]	4,18	Relatief				2,00	5,00	8,00	--	--	--	Ja
b256	Schermerhornbeemd 10 Etten-Leur <L=3,49> [2/9]	4,16	Relatief				2,00	5,00	8,00	--	--	--	Ja
b257	Schermerhornbeemd 10 Etten-Leur <L=4,52> [3/9]	4,17	Relatief				2,00	5,00	8,00	--	--	--	Ja
b258	Schermerhornbeemd 10 Etten-Leur <L=6,95> [4/9]	4,15	Relatief				2,00	5,00	8,00	--	--	--	Ja
b259	Schermerhornbeemd 10 Etten-Leur <L=3,81> [5/9]	4,12	Relatief				2,00	5,00	8,00	--	--	--	Ja
b260	Schermerhornbeemd 10 Etten-Leur <L=4,26> [6/9]	4,22	Relatief				2,00	5,00	8,00	--	--	--	Ja
b261	Schermerhornbeemd 10 Etten-Leur <L=3,96> [7/9]	4,22	Relatief				2,00	5,00	8,00	--	--	--	Ja
b262	Schermerhornbeemd 10 Etten-Leur <L=4,54> [8/9]	4,22	Relatief				2,00	5,00	8,00	--	--	--	Ja
b263	Schermerhornbeemd 10 Etten-Leur <L=5,18> [9/9]	4,20	Relatief				2,00	5,00	8,00	--	--	--	Ja
b264	Haansberg 56 Etten-Leur <L=10,00> [1/7]	5,35	Relatief				2,00	5,00	--	--	--	--	Ja
b265	Haansberg 56 Etten-Leur <L=4,06> [2/7]	5,39	Relatief				2,00	5,00	--	--	--	--	Ja
b266	Haansberg 56 Etten-Leur <L=5,51> [3/7]	5,32	Relatief				2,00	5,00	--	--	--	--	Ja
b267	Haansberg 56 Etten-Leur <L=4,06> [4/7]	5,32	Relatief				2,00	5,00	--	--	--	--	Ja
b268	Haansberg 56 Etten-Leur <L=6,81> [5/7]	5,36	Relatief				2,00	5,00	--	--	--	--	Ja
b269	Haansberg 56 Etten-Leur <L=7,18> [6/7]	5,43	Relatief				2,00	5,00	--	--	--	--	Ja
b270	Haansberg 56 Etten-Leur <L=10,00> [7/7]	5,35	Relatief				2,00	5,00	--	--	--	--	Ja
b271	Haansberg 78 Etten-Leur <L=4,00> [1/6]	4,72	Relatief				2,00	5,00	--	--	--	--	Ja
b272	Haansberg 78 Etten-Leur <L=3,38> [2/6]	4,75	Relatief				2,00	5,00	--	--	--	--	Ja
b273	Haansberg 78 Etten-Leur <L=4,00> [3/6]	4,73	Relatief				2,00	5,00	--	--	--	--	Ja
b274	Haansberg 78 Etten-Leur <L=6,66> [4/6]	4,71	Relatief				2,00	5,00	--	--	--	--	Ja
b275	Haansberg 78 Etten-Leur <L=8,01> [5/6]	4,61	Relatief				2,00	5,00	--	--	--	--	Ja
b276	Haansberg 78 Etten-Leur <L=6,67> [6/6]	4,60	Relatief				2,00	5,00	--	--	--	--	Ja

Model: Haansberg Oost-Variant 1a  
Groep: (hoofdgroep)  
Lijst van Toetspunten, voor rekenmethode Geluid algemeen - Omgevingswet

Naam	Omschr.	Maatveld	Hdef.	Namespace	LokaalID	Versie	Hoogte A	Hoogte B	Hoogte C	Hoogte D	Hoogte E	Hoogte F	Gevel
b277	Schermerhornbeemd 2 Etten-Leur <L=4,92> [1/7]	4,13	Relatief				2,00	5,00	--	--	--	--	Ja
b278	Schermerhornbeemd 2 Etten-Leur <L=4,19> [2/7]	4,09	Relatief				2,00	5,00	--	--	--	--	Ja
b279	Schermerhornbeemd 2 Etten-Leur <L=5,09> [3/7]	4,13	Relatief				2,00	5,00	--	--	--	--	Ja
b280	Schermerhornbeemd 2 Etten-Leur <L=6,21> [4/7]	4,16	Relatief				2,00	5,00	--	--	--	--	Ja
b281	Schermerhornbeemd 2 Etten-Leur <L=3,52> [5/7]	4,18	Relatief				2,00	5,00	--	--	--	--	Ja
b282	Schermerhornbeemd 2 Etten-Leur <L=4,28> [6/7]	4,15	Relatief				2,00	5,00	--	--	--	--	Ja
b283	Schermerhornbeemd 2 Etten-Leur <L=3,96> [7/7]	4,14	Relatief				2,00	5,00	--	--	--	--	Ja
b284	Schermerhornbeemd 4 Etten-Leur <L=4,92> [1/7]	4,15	Relatief				2,00	5,00	--	--	--	--	Ja
b285	Schermerhornbeemd 4 Etten-Leur <L=3,30> [2/7]	4,14	Relatief				2,00	5,00	--	--	--	--	Ja
b286	Schermerhornbeemd 4 Etten-Leur <L=4,12> [3/7]	4,14	Relatief				2,00	5,00	--	--	--	--	Ja
b287	Schermerhornbeemd 4 Etten-Leur <L=10,00> [4/7]	4,16	Relatief				2,00	5,00	--	--	--	--	Ja
b288	Schermerhornbeemd 4 Etten-Leur <L=3,52> [5/7]	4,13	Relatief				2,00	5,00	--	--	--	--	Ja
b289	Schermerhornbeemd 4 Etten-Leur <L=4,25> [6/7]	4,11	Relatief				2,00	5,00	--	--	--	--	Ja
b290	Schermerhornbeemd 4 Etten-Leur <L=3,96> [7/7]	4,15	Relatief				2,00	5,00	--	--	--	--	Ja
b291	Schimmelpennincklaan 5 Etten-Leur <L=5,49> [1]	4,42	Relatief				2,00	5,00	--	--	--	--	Ja
b292	Schimmelpennincklaan 5 Etten-Leur <L=7,97> [2]	4,43	Relatief				2,00	5,00	--	--	--	--	Ja
b293	Schimmelpennincklaan 5 Etten-Leur <L=10,00> [3]	4,45	Relatief				2,00	5,00	--	--	--	--	Ja
b294	Schimmelpennincklaan 5 Etten-Leur <L=10,00> [4]	4,46	Relatief				2,00	5,00	--	--	--	--	Ja
b295	Schimmelpennincklaan 5 Etten-Leur <L=8,96> [5]	4,45	Relatief				2,00	5,00	--	--	--	--	Ja
b296	Haansberg 29 Etten-Leur <L=10,00> [1/4]	5,82	Relatief				2,00	5,00	--	--	--	--	Ja
b297	Haansberg 29 Etten-Leur <L=10,00> [2/4]	5,86	Relatief				2,00	5,00	--	--	--	--	Ja
b298	Haansberg 29 Etten-Leur <L=10,00> [3/4]	6,15	Relatief				2,00	5,00	--	--	--	--	Ja
b299	Haansberg 29 Etten-Leur <L=10,00> [4/4]	6,11	Relatief				2,00	5,00	--	--	--	--	Ja
b300	Haansberg 80 Etten-Leur <L=3,95> [1/5]	3,75	Relatief				2,00	5,00	--	--	--	--	Ja
b301	Haansberg 80 Etten-Leur <L=6,96> [2/5]	3,70	Relatief				2,00	5,00	--	--	--	--	Ja
b302	Haansberg 80 Etten-Leur <L=9,04> [3/5]	3,67	Relatief				2,00	5,00	--	--	--	--	Ja
b303	Haansberg 80 Etten-Leur <L=10,00> [4/5]	3,74	Relatief				2,00	5,00	--	--	--	--	Ja
b304	Haansberg 80 Etten-Leur <L=4,89> [5/5]	3,75	Relatief				2,00	5,00	--	--	--	--	Ja
b305	Schermerhornbeemd 12 Etten-Leur <L=4,94> [1/9]	4,11	Relatief				2,00	5,00	--	--	--	--	Ja
b306	Schermerhornbeemd 12 Etten-Leur <L=3,30> [2/9]	4,10	Relatief				2,00	5,00	--	--	--	--	Ja
b307	Schermerhornbeemd 12 Etten-Leur <L=4,15> [3/9]	4,09	Relatief				2,00	5,00	--	--	--	--	Ja
b308	Schermerhornbeemd 12 Etten-Leur <L=3,59> [4/9]	4,11	Relatief				2,00	5,00	--	--	--	--	Ja
b309	Schermerhornbeemd 12 Etten-Leur <L=5,07> [5/9]	4,10	Relatief				2,00	5,00	--	--	--	--	Ja
b310	Schermerhornbeemd 12 Etten-Leur <L=6,23> [6/9]	4,10	Relatief				2,00	5,00	--	--	--	--	Ja
b311	Schermerhornbeemd 12 Etten-Leur <L=3,51> [7/9]	4,07	Relatief				2,00	5,00	--	--	--	--	Ja
b312	Schermerhornbeemd 12 Etten-Leur <L=4,25> [8/9]	4,14	Relatief				2,00	5,00	--	--	--	--	Ja
b313	Schermerhornbeemd 12 Etten-Leur <L=3,99> [9/9]	4,11	Relatief				2,00	5,00	--	--	--	--	Ja
b314	Schermerhornbeemd 8 Etten-Leur <L=4,92> [1/8]	4,14	Relatief				2,00	5,00	--	--	--	--	Ja
b315	Schermerhornbeemd 8 Etten-Leur <L=3,30> [2/8]	4,14	Relatief				2,00	5,00	--	--	--	--	Ja
b316	Schermerhornbeemd 8 Etten-Leur <L=4,20> [3/8]	4,17	Relatief				2,00	5,00	--	--	--	--	Ja
b317	Schermerhornbeemd 8 Etten-Leur <L=3,60> [4/8]	4,19	Relatief				2,00	5,00	--	--	--	--	Ja
b318	Schermerhornbeemd 8 Etten-Leur <L=10,00> [5/8]	4,17	Relatief				2,00	5,00	--	--	--	--	Ja
b319	Schermerhornbeemd 8 Etten-Leur <L=3,53> [6/8]	4,11	Relatief				2,00	5,00	--	--	--	--	Ja
b320	Schermerhornbeemd 8 Etten-Leur <L=4,28> [7/8]	4,16	Relatief				2,00	5,00	--	--	--	--	Ja
b321	Schermerhornbeemd 8 Etten-Leur <L=3,96> [8/8]	4,14	Relatief				2,00	5,00	--	--	--	--	Ja
b322	Schermerhornbeemd 6 Etten-Leur <L=4,92> [1/9]	4,20	Relatief				2,00	5,00	--	--	--	--	Ja
b323	Schermerhornbeemd 6 Etten-Leur <L=4,31> [2/9]	4,19	Relatief				2,00	5,00	--	--	--	--	Ja
b324	Schermerhornbeemd 6 Etten-Leur <L=4,20> [3/9]	4,19	Relatief				2,00	5,00	--	--	--	--	Ja
b325	Schermerhornbeemd 6 Etten-Leur <L=4,61> [4/9]	4,20	Relatief				2,00	5,00	--	--	--	--	Ja
b326	Schermerhornbeemd 6 Etten-Leur <L=5,08> [5/9]	4,20	Relatief				2,00	5,00	--	--	--	--	Ja
b327	Schermerhornbeemd 6 Etten-Leur <L=6,22> [6/9]	4,17	Relatief				2,00	5,00	--	--	--	--	Ja
b328	Schermerhornbeemd 6 Etten-Leur <L=3,50> [7/9]	4,12	Relatief				2,00	5,00	--	--	--	--	Ja
b329	Schermerhornbeemd 6 Etten-Leur <L=4,30> [8/9]	4,15	Relatief				2,00	5,00	--	--	--	--	Ja
b330	Schermerhornbeemd 6 Etten-Leur <L=3,96> [9/9]	4,19	Relatief				2,00	5,00	--	--	--	--	Ja
b331	Hooiweg 31 Etten-Leur <L=4,02> [1/6]	4,81	Relatief				2,00	5,00	--	--	--	--	Ja
b332	Hooiweg 31 Etten-Leur <L=7,96> [2/6]	4,81	Relatief				2,00	5,00	--	--	--	--	Ja
b333	Hooiweg 31 Etten-Leur <L=8,37> [3/6]	4,80	Relatief				2,00	5,00	--	--	--	--	Ja
b334	Hooiweg 31 Etten-Leur <L=8,00> [4/6]	4,78	Relatief				2,00	5,00	--	--	--	--	Ja
b335	Hooiweg 31 Etten-Leur <L=3,96> [5/6]	4,80	Relatief				2,00	5,00	--	--	--	--	Ja
b336	Hooiweg 31 Etten-Leur <L=10,00> [6/6]	4,80	Relatief				2,00	5,00	--	--	--	--	Ja
b337	Schimmelpennincklaan 3 Etten-Leur <L=9,60> [1]	4,41	Relatief				2,00	5,00	--	--	--	--	Ja
b338	Schimmelpennincklaan 3 Etten-Leur <L=10,00> [2]	4,46	Relatief				2,00	5,00	--	--	--	--	Ja
b339	Schimmelpennincklaan 3 Etten-Leur <L=9,60> [3]	4,46	Relatief				2,00	5,00	--	--	--	--	Ja
b340	Schimmelpennincklaan 3 Etten-Leur <L=10,00> [4]	4,41	Relatief				2,00	5,00	--	--	--	--	Ja
b341	Hooiweg 23 Etten-Leur <L=3,60> [1/6]	4,85	Relatief				2,00	5,00	--	--	--	--	Ja
b342	Hooiweg 23 Etten-Leur <L=3,67> [2/6]	4,84	Relatief				2,00	5,00	--	--	--	--	Ja
b343	Hooiweg 23 Etten-Leur <L=8,17> [3/6]	4,83	Relatief				2,00	5,00	--	--	--	--	Ja
b344	Hooiweg 23 Etten-Leur <L=3,49> [4/6]	4,79	Relatief				2,00	5,00	--	--	--	--	Ja
b345	Hooiweg 23 Etten-Leur <L=4,10> [5/6]	4,75	Relatief				2,00	5,00	--	--	--	--	Ja

Model: Haansberg Oost-Variant 1a  
Groep: (hoofdgroep)  
Lijst van Toetspunten, voor rekenmethode Geluid algemeen - Omgevingswet

Naam	Omschr.	Maatveld	Hdef.	Namespace	LokaalID	Versie	Hoogte A	Hoogte B	Hoogte C	Hoogte D	Hoogte E	Hoogte F	Gevel
b346	Hooiweg 23 Etten-Leur <L=6,11> [6/6]	4,71	Relatief				2,00	5,00	--	--	--	--	Ja
b347	Hooiweg 35 Etten-Leur <L=5,56> [1/4]	4,99	Relatief				2,00	5,00	--	--	--	--	Ja
b348	Hooiweg 35 Etten-Leur <L=3,03> [2/4]	5,00	Relatief				2,00	5,00	--	--	--	--	Ja
b349	Hooiweg 35 Etten-Leur <L=5,56> [3/4]	4,98	Relatief				2,00	5,00	--	--	--	--	Ja
b350	Hooiweg 35 Etten-Leur <L=10,00> [4/4]	5,01	Relatief				2,00	5,00	--	--	--	--	Ja
b351	Thorbeckelaan 76 Etten-Leur <L=5,51> [1/8]	4,49	Relatief				2,00	5,00	--	--	--	--	Ja
b352	Thorbeckelaan 76 Etten-Leur <L=5,15> [2/8]	4,46	Relatief				2,00	5,00	--	--	--	--	Ja
b353	Thorbeckelaan 76 Etten-Leur <L=3,36> [3/8]	4,50	Relatief				2,00	5,00	--	--	--	--	Ja
b354	Thorbeckelaan 76 Etten-Leur <L=6,28> [4/8]	4,53	Relatief				2,00	5,00	--	--	--	--	Ja
b355	Thorbeckelaan 76 Etten-Leur <L=3,44> [5/8]	4,55	Relatief				2,00	5,00	--	--	--	--	Ja
b356	Thorbeckelaan 76 Etten-Leur <L=3,28> [6/8]	4,57	Relatief				2,00	5,00	--	--	--	--	Ja
b357	Thorbeckelaan 76 Etten-Leur <L=5,00> [7/8]	4,57	Relatief				2,00	5,00	--	--	--	--	Ja
b358	Thorbeckelaan 76 Etten-Leur <L=4,30> [8/8]	4,56	Relatief				2,00	5,00	--	--	--	--	Ja
b359	Haansberg 31 Etten-Leur <L=7,51> [1/4]	5,39	Relatief				2,00	5,00	--	--	--	--	Ja
b360	Haansberg 31 Etten-Leur <L=10,00> [2/4]	5,37	Relatief				2,00	5,00	--	--	--	--	Ja
b361	Haansberg 31 Etten-Leur <L=7,51> [3/4]	5,37	Relatief				2,00	5,00	--	--	--	--	Ja
b362	Haansberg 31 Etten-Leur <L=10,00> [4/4]	5,37	Relatief				2,00	5,00	--	--	--	--	Ja
b363	Schimmelpennincklaan 39 Etten-Leur <L=4,66> [	4,12	Relatief				2,00	5,00	--	--	--	--	Ja
b364	Schimmelpennincklaan 39 Etten-Leur <L=6,93> [	4,16	Relatief				2,00	5,00	--	--	--	--	Ja
b365	Schimmelpennincklaan 39 Etten-Leur <L=9,56> [	4,15	Relatief				2,00	5,00	--	--	--	--	Ja
b366	Schimmelpennincklaan 39 Etten-Leur <L=6,04> [	4,07	Relatief				2,00	5,00	--	--	--	--	Ja
b367	Schimmelpennincklaan 39 Etten-Leur <L=5,92> [	3,93	Relatief				2,00	5,00	--	--	--	--	Ja
b368	Schimmelpennincklaan 39 Etten-Leur <L=10,00>	4,02	Relatief				2,00	5,00	--	--	--	--	Ja
b369	Haansberg 68 Etten-Leur <L=6,84> [1/7]	5,65	Relatief				2,00	5,00	--	--	--	--	Ja
b370	Haansberg 68 Etten-Leur <L=5,18> [2/7]	5,69	Relatief				2,00	5,00	--	--	--	--	Ja
b371	Haansberg 68 Etten-Leur <L=6,85> [3/7]	5,70	Relatief				2,00	5,00	--	--	--	--	Ja
b372	Haansberg 68 Etten-Leur <L=8,00> [4/7]	5,69	Relatief				2,00	5,00	--	--	--	--	Ja
b373	Haansberg 68 Etten-Leur <L=6,30> [5/7]	5,63	Relatief				2,00	5,00	--	--	--	--	Ja
b374	Haansberg 68 Etten-Leur <L=10,00> [6/7]	5,61	Relatief				2,00	5,00	--	--	--	--	Ja
b375	Haansberg 68 Etten-Leur <L=6,27> [7/7]	5,57	Relatief				2,00	5,00	--	--	--	--	Ja
b376	Schimmelpennincklaan 29 Etten-Leur <L=5,12> [	4,15	Relatief				2,00	5,00	--	--	--	--	Ja
b377	Schimmelpennincklaan 29 Etten-Leur <L=7,93> [	4,09	Relatief				2,00	5,00	--	--	--	--	Ja
b378	Schimmelpennincklaan 29 Etten-Leur <L=4,75> [	3,97	Relatief				2,00	5,00	--	--	--	--	Ja
b379	Schimmelpennincklaan 29 Etten-Leur <L=4,37> [	3,93	Relatief				2,00	5,00	--	--	--	--	Ja
b380	Schimmelpennincklaan 29 Etten-Leur <L=4,15> [	4,03	Relatief				2,00	5,00	--	--	--	--	Ja
b381	Schimmelpennincklaan 29 Etten-Leur <L=10,00>	4,09	Relatief				2,00	5,00	--	--	--	--	Ja
b382	Schimmelpennincklaan 29 Etten-Leur <L=4,86> [	4,06	Relatief				2,00	5,00	--	--	--	--	Ja
b383	Haansberg 37 Etten-Leur <L=4,55> [1/8]	4,64	Relatief				2,00	5,00	--	--	--	--	Ja
b384	Haansberg 37 Etten-Leur <L=3,08> [2/8]	4,63	Relatief				2,00	5,00	--	--	--	--	Ja
b385	Haansberg 37 Etten-Leur <L=4,12> [3/8]	4,61	Relatief				2,00	5,00	--	--	--	--	Ja
b386	Haansberg 37 Etten-Leur <L=5,56> [4/8]	4,58	Relatief				2,00	5,00	--	--	--	--	Ja
b387	Haansberg 37 Etten-Leur <L=10,00> [5/8]	4,60	Relatief				2,00	5,00	--	--	--	--	Ja
b388	Haansberg 37 Etten-Leur <L=4,73> [6/8]	4,62	Relatief				2,00	5,00	--	--	--	--	Ja
b389	Haansberg 37 Etten-Leur <L=4,39> [7/8]	4,63	Relatief				2,00	5,00	--	--	--	--	Ja
b390	Haansberg 37 Etten-Leur <L=3,92> [8/8]	4,64	Relatief				2,00	5,00	--	--	--	--	Ja
b391	Sander 2 Etten-Leur <L=5,02> [1/6]	3,96	Relatief				2,00	5,00	--	--	--	--	Ja
b392	Sander 2 Etten-Leur <L=3,55> [2/6]	4,00	Relatief				2,00	5,00	--	--	--	--	Ja
b393	Sander 2 Etten-Leur <L=4,23> [3/6]	4,01	Relatief				2,00	5,00	--	--	--	--	Ja
b394	Sander 2 Etten-Leur <L=10,00> [4/6]	4,03	Relatief				2,00	5,00	--	--	--	--	Ja
b395	Sander 2 Etten-Leur <L=5,32> [5/6]	4,08	Relatief				2,00	5,00	--	--	--	--	Ja
b396	Sander 2 Etten-Leur <L=10,00> [6/6]	4,10	Relatief				2,00	5,00	--	--	--	--	Ja
b397	Sander 4 Etten-Leur <L=5,60> [1/7]	4,14	Relatief				2,00	5,00	--	--	--	--	Ja
b398	Sander 4 Etten-Leur <L=9,99> [2/7]	4,12	Relatief				2,00	5,00	--	--	--	--	Ja
b399	Sander 4 Etten-Leur <L=5,54> [3/7]	4,15	Relatief				2,00	5,00	--	--	--	--	Ja
b400	Sander 4 Etten-Leur <L=7,58> [4/7]	4,15	Relatief				2,00	5,00	--	--	--	--	Ja
b401	Sander 4 Etten-Leur <L=4,76> [5/7]	4,20	Relatief				2,00	5,00	--	--	--	--	Ja
b402	Sander 4 Etten-Leur <L=3,35> [6/7]	4,13	Relatief				2,00	5,00	--	--	--	--	Ja
b403	Sander 4 Etten-Leur <L=7,53> [7/7]	4,11	Relatief				2,00	5,00	--	--	--	--	Ja
b404	Schermerhornbeemd 14 Etten-Leur <L=4,94> [1/9]	4,21	Relatief				2,00	5,00	8,00	--	--	--	Ja
b405	Schermerhornbeemd 14 Etten-Leur <L=3,31> [2/9]	4,16	Relatief				2,00	5,00	8,00	--	--	--	Ja
b406	Schermerhornbeemd 14 Etten-Leur <L=4,15> [3/9]	4,13	Relatief				2,00	5,00	8,00	--	--	--	Ja
b407	Schermerhornbeemd 14 Etten-Leur <L=3,62> [4/9]	4,13	Relatief				2,00	5,00	8,00	--	--	--	Ja
b408	Schermerhornbeemd 14 Etten-Leur <L=5,07> [5/9]	4,14	Relatief				2,00	5,00	8,00	--	--	--	Ja
b409	Schermerhornbeemd 14 Etten-Leur <L=6,22> [6/9]	4,17	Relatief				2,00	5,00	8,00	--	--	--	Ja
b410	Schermerhornbeemd 14 Etten-Leur <L=3,51> [7/9]	4,15	Relatief				2,00	5,00	8,00	--	--	--	Ja
b411	Schermerhornbeemd 14 Etten-Leur <L=4,27> [8/9]	4,24	Relatief				2,00	5,00	8,00	--	--	--	Ja
b412	Schermerhornbeemd 14 Etten-Leur <L=3,97> [9/9]	4,27	Relatief				2,00	5,00	8,00	--	--	--	Ja
b413	Haansberg 72 Etten-Leur <L=5,97> [1/4]	5,42	Relatief				2,00	5,00	--	--	--	--	Ja
b414	Haansberg 72 Etten-Leur <L=6,36> [2/4]	5,44	Relatief				2,00	5,00	--	--	--	--	Ja

Model: Haansberg Oost-Variant 1a  
Groep: (hoofdgroep)  
Lijst van Toetspunten, voor rekenmethode Geluid algemeen - Omgevingswet

Naam	Omschr.	Maatveld	Hdef.	Namespace	LokaalID	Versie	Hoogte A	Hoogte B	Hoogte C	Hoogte D	Hoogte E	Hoogte F	Gevel
b415	Haansberg 72 Etten-Leur <L=6,04> [3/4]	5,40	Relatief				2,00	5,00	--	--	--	--	Ja
b416	Haansberg 72 Etten-Leur <L=8,39> [4/4]	5,38	Relatief				2,00	5,00	--	--	--	--	Ja
b417	Haansberg 80A Etten-Leur <L=10,00> [1/3]	3,86	Relatief				2,00	5,00	--	--	--	--	Ja
b418	Haansberg 80A Etten-Leur <L=10,00> [2/3]	3,85	Relatief				2,00	5,00	--	--	--	--	Ja
b419	Haansberg 80A Etten-Leur <L=6,23> [3/3]	3,79	Relatief				2,00	5,00	--	--	--	--	Ja
b420	Schimmelpennincklaan 43 Etten-Leur <L=3,60> [	4,08	Relatief				2,00	5,00	--	--	--	--	Ja
b421	Schimmelpennincklaan 43 Etten-Leur <L=8,27> [	4,09	Relatief				2,00	5,00	--	--	--	--	Ja
b422	Schimmelpennincklaan 43 Etten-Leur <L=9,55> [	4,11	Relatief				2,00	5,00	--	--	--	--	Ja
b423	Schimmelpennincklaan 43 Etten-Leur <L=9,72> [	4,09	Relatief				2,00	5,00	--	--	--	--	Ja
b424	Schimmelpennincklaan 43 Etten-Leur <L=4,79> [	4,10	Relatief				2,00	5,00	--	--	--	--	Ja
b425	Schimmelpennincklaan 43 Etten-Leur <L=4,50> [	4,08	Relatief				2,00	5,00	--	--	--	--	Ja
b426	Schimmelpennincklaan 43 Etten-Leur <L=6,40> [	4,08	Relatief				2,00	5,00	--	--	--	--	Ja
b427	Schimmelpennincklaan 43 Etten-Leur <L=6,22> [	4,08	Relatief				2,00	5,00	--	--	--	--	Ja
b428	Schimmelpennincklaan 19 Etten-Leur <L=8,90> [	4,14	Relatief				2,00	5,00	--	--	--	--	Ja
b429	Schimmelpennincklaan 19 Etten-Leur <L=4,94> [	4,17	Relatief				2,00	5,00	--	--	--	--	Ja
b430	Schimmelpennincklaan 19 Etten-Leur <L=4,24> [	4,23	Relatief				2,00	5,00	--	--	--	--	Ja
b431	Schimmelpennincklaan 19 Etten-Leur <L=8,90> [	4,24	Relatief				2,00	5,00	--	--	--	--	Ja
b432	Schimmelpennincklaan 19 Etten-Leur <L=10,00>	4,19	Relatief				2,00	5,00	--	--	--	--	Ja
b433	Schermerhornbeemd 16 Etten-Leur <L=3,59> [1/9	4,50	Relatief				2,00	5,00	--	--	--	--	Ja
b434	Schermerhornbeemd 16 Etten-Leur <L=5,07> [2/9	4,44	Relatief				2,00	5,00	--	--	--	--	Ja
b435	Schermerhornbeemd 16 Etten-Leur <L=6,22> [3/9	4,35	Relatief				2,00	5,00	--	--	--	--	Ja
b436	Schermerhornbeemd 16 Etten-Leur <L=3,51> [4/9	4,28	Relatief				2,00	5,00	--	--	--	--	Ja
b437	Schermerhornbeemd 16 Etten-Leur <L=4,28> [5/9	4,20	Relatief				2,00	5,00	--	--	--	--	Ja
b438	Schermerhornbeemd 16 Etten-Leur <L=3,95> [6/9	4,15	Relatief				2,00	5,00	--	--	--	--	Ja
b439	Schermerhornbeemd 16 Etten-Leur <L=4,93> [7/9	4,17	Relatief				2,00	5,00	--	--	--	--	Ja
b440	Schermerhornbeemd 16 Etten-Leur <L=3,31> [8/9	4,19	Relatief				2,00	5,00	--	--	--	--	Ja
b441	Schermerhornbeemd 16 Etten-Leur <L=4,19> [9/9	4,35	Relatief				2,00	5,00	--	--	--	--	Ja
b442	Schermerhornbeemd 18 Etten-Leur <L=9,04> [1/5	4,09	Relatief				2,00	5,00	--	--	--	--	Ja
b443	Schermerhornbeemd 18 Etten-Leur <L=10,00> [2/	4,13	Relatief				2,00	5,00	--	--	--	--	Ja
b444	Schermerhornbeemd 18 Etten-Leur <L=3,52> [3/5	4,13	Relatief				2,00	5,00	--	--	--	--	Ja
b445	Schermerhornbeemd 18 Etten-Leur <L=4,29> [4/5	4,05	Relatief				2,00	5,00	--	--	--	--	Ja
b446	Schermerhornbeemd 18 Etten-Leur <L=3,97> [5/5	4,06	Relatief				2,00	5,00	--	--	--	--	Ja
b447	Schimmelpennincklaan 41 Etten-Leur <L=3,56> [	4,00	Relatief				2,00	5,00	--	--	--	--	Ja
b448	Schimmelpennincklaan 41 Etten-Leur <L=4,55> [	3,97	Relatief				2,00	5,00	--	--	--	--	Ja
b449	Schimmelpennincklaan 41 Etten-Leur <L=10,00>	4,01	Relatief				2,00	5,00	--	--	--	--	Ja
b450	Schimmelpennincklaan 41 Etten-Leur <L=10,00>	4,04	Relatief				2,00	5,00	--	--	--	--	Ja
b451	Schimmelpennincklaan 41 Etten-Leur <L=4,92> [	4,04	Relatief				2,00	5,00	--	--	--	--	Ja
b452	Schimmelpennincklaan 41 Etten-Leur <L=4,80> [	4,04	Relatief				2,00	5,00	--	--	--	--	Ja
b453	Schimmelpennincklaan 41 Etten-Leur <L=6,47> [	4,06	Relatief				2,00	5,00	--	--	--	--	Ja
b454	Schimmelpennincklaan 41 Etten-Leur <L=8,14> [	4,04	Relatief				2,00	5,00	--	--	--	--	Ja
b455	Haansberg 37B Etten-Leur <L=7,76> [1/7]	4,27	Relatief				2,00	5,00	--	--	--	--	Ja
b456	Haansberg 37B Etten-Leur <L=5,71> [2/7]	4,39	Relatief				2,00	5,00	--	--	--	--	Ja
b457	Haansberg 37B Etten-Leur <L=4,49> [3/7]	4,42	Relatief				2,00	5,00	--	--	--	--	Ja
b458	Haansberg 37B Etten-Leur <L=4,10> [4/7]	4,39	Relatief				2,00	5,00	--	--	--	--	Ja
b459	Haansberg 37B Etten-Leur <L=4,50> [5/7]	4,36	Relatief				2,00	5,00	--	--	--	--	Ja
b460	Haansberg 37B Etten-Leur <L=3,52> [6/7]	4,33	Relatief				2,00	5,00	--	--	--	--	Ja
b461	Haansberg 37B Etten-Leur <L=5,72> [7/7]	4,24	Relatief				2,00	5,00	--	--	--	--	Ja
b462	Schimmelpennincklaan 45 Etten-Leur <L=4,50> [	4,05	Relatief				2,00	--	--	--	--	--	Ja
b463	Schimmelpennincklaan 45 Etten-Leur <L=8,41> [	4,03	Relatief				2,00	--	--	--	--	--	Ja
b464	Schimmelpennincklaan 45 Etten-Leur <L=4,04> [	4,07	Relatief				2,00	--	--	--	--	--	Ja
b465	Schimmelpennincklaan 45 Etten-Leur <L=7,45> [	4,11	Relatief				2,00	--	--	--	--	--	Ja
b466	Schimmelpennincklaan 45 Etten-Leur <L=7,48> [	4,13	Relatief				2,00	--	--	--	--	--	Ja
b467	Schimmelpennincklaan 45 Etten-Leur <L=4,79> [	4,15	Relatief				2,00	--	--	--	--	--	Ja
b468	Schimmelpennincklaan 45 Etten-Leur <L=10,00>	4,13	Relatief				2,00	--	--	--	--	--	Ja
b469	Thorbeckelaan 74 Etten-Leur <L=5,70> [1/3]	4,47	Relatief				2,00	5,00	--	--	--	--	Ja
b470	Thorbeckelaan 74 Etten-Leur <L=4,33> [2/3]	4,53	Relatief				2,00	5,00	--	--	--	--	Ja
b471	Thorbeckelaan 74 Etten-Leur <L=8,55> [3/3]	4,57	Relatief				2,00	5,00	--	--	--	--	Ja
b472	Thorbeckelaan 72 Etten-Leur <L=5,62> [1/2]	4,45	Relatief				2,00	5,00	--	--	--	--	Ja
b473	Thorbeckelaan 72 Etten-Leur <L=6,93> [2/2]	4,52	Relatief				2,00	5,00	--	--	--	--	Ja
b474	Hooiweg 29 Etten-Leur <L=6,18> [1/8]	4,78	Relatief				2,00	5,00	8,00	--	--	--	Ja
b475	Hooiweg 29 Etten-Leur <L=3,10> [2/8]	4,79	Relatief				2,00	5,00	8,00	--	--	--	Ja
b476	Hooiweg 29 Etten-Leur <L=3,27> [3/8]	4,81	Relatief				2,00	5,00	8,00	--	--	--	Ja
b477	Hooiweg 29 Etten-Leur <L=8,02> [4/8]	4,79	Relatief				2,00	5,00	8,00	--	--	--	Ja
b478	Hooiweg 29 Etten-Leur <L=3,04> [5/8]	4,76	Relatief				2,00	5,00	8,00	--	--	--	Ja
b479	Hooiweg 29 Etten-Leur <L=6,55> [6/8]	4,73	Relatief				2,00	5,00	8,00	--	--	--	Ja
b480	Hooiweg 29 Etten-Leur <L=6,46> [7/8]	4,70	Relatief				2,00	5,00	8,00	--	--	--	Ja
b481	Hooiweg 29 Etten-Leur <L=10,00> [8/8]	4,73	Relatief				--	--	8,00	--	--	--	Ja
b482	Hooiweg 39 Etten-Leur <L=5,41> [1/2]	5,04	Relatief				2,00	5,00	--	--	--	--	Ja
b483	Hooiweg 39 Etten-Leur <L=5,40> [2/2]	4,97	Relatief				2,00	5,00	--	--	--	--	Ja

Model: Haansberg Oost-Variant 1a  
 Groep: (hoofdgroep)  
 Lijst van Toetspunten, voor rekenmethode Geluid algemeen - Omgevingswet

Naam	Omschr.	Maaiveld	Hdef.	Namespace	LokaalID	Versie	Hoogte A	Hoogte B	Hoogte C	Hoogte D	Hoogte E	Hoogte F	Gevel
b484	Haansberg 23 Etten-Leur <L=3,81> [1/5]	6,15	Relatief				2,00	5,00	--	--	--	--	Ja
b485	Haansberg 23 Etten-Leur <L=7,82> [2/5]	6,15	Relatief				2,00	5,00	--	--	--	--	Ja
b486	Haansberg 23 Etten-Leur <L=8,62> [3/5]	6,17	Relatief				2,00	5,00	--	--	--	--	Ja
b487	Haansberg 23 Etten-Leur <L=10,00> [4/5]	6,16	Relatief				2,00	5,00	--	--	--	--	Ja
b488	Haansberg 23 Etten-Leur <L=9,25> [5/5]	6,17	Relatief				2,00	5,00	--	--	--	--	Ja
b489	Hooiweg 27 Etten-Leur <L=3,07> [1/7]	4,72	Relatief				2,00	5,00	--	--	--	--	Ja
b490	Hooiweg 27 Etten-Leur <L=8,09> [2/7]	4,77	Relatief				2,00	5,00	--	--	--	--	Ja
b491	Hooiweg 27 Etten-Leur <L=3,03> [3/7]	4,78	Relatief				2,00	5,00	--	--	--	--	Ja
b492	Hooiweg 27 Etten-Leur <L=6,48> [4/7]	4,79	Relatief				2,00	5,00	--	--	--	--	Ja
b493	Hooiweg 27 Etten-Leur <L=3,10> [5/7]	4,78	Relatief				2,00	5,00	--	--	--	--	Ja
b494	Hooiweg 27 Etten-Leur <L=6,45> [6/7]	4,72	Relatief				2,00	5,00	--	--	--	--	Ja
b495	Hooiweg 27 Etten-Leur <L=6,07> [7/7]	4,76	Relatief				2,00	5,00	--	--	--	--	Ja
b496	Hooiweg 37 Etten-Leur <L=5,40> [1/4]	5,02	Relatief				2,00	5,00	8,00	11,00	--	--	Ja
b497	Hooiweg 37 Etten-Leur <L=8,78> [2/4]	5,02	Relatief				--	--	8,00	11,00	--	--	Ja
b498	Hooiweg 37 Etten-Leur <L=5,40> [3/4]	4,98	Relatief				2,00	5,00	8,00	11,00	--	--	Ja
b499	Hooiweg 37 Etten-Leur <L=8,79> [4/4]	5,01	Relatief				--	--	8,00	11,00	--	--	Ja
b500	Hooiweg 41 Etten-Leur <L=5,40> [1/2]	5,06	Relatief				2,00	5,00	--	--	--	--	Ja
b501	Hooiweg 41 Etten-Leur <L=5,40> [2/2]	4,96	Relatief				2,00	5,00	--	--	--	--	Ja
b502	Hooiweg 43 Etten-Leur <L=8,05> [1/3]	5,07	Relatief				2,00	5,00	--	--	--	--	Ja
b503	Hooiweg 43 Etten-Leur <L=6,65> [2/3]	5,04	Relatief				2,00	5,00	--	--	--	--	Ja
b504	Hooiweg 43 Etten-Leur <L=5,53> [3/3]	4,96	Relatief				2,00	5,00	--	--	--	--	Ja
b505	Hooiweg 162 Etten-Leur <L=5,46> [1/3]	5,37	Relatief				2,00	5,00	8,00	11,00	--	--	Ja
b506	Hooiweg 162 Etten-Leur <L=8,04> [2/3]	5,38	Relatief				2,00	5,00	8,00	11,00	--	--	Ja
b507	Hooiweg 162 Etten-Leur <L=5,46> [3/3]	5,34	Relatief				2,00	5,00	8,00	11,00	--	--	Ja
b508	Hooiweg 164 Etten-Leur <L=5,46> [1/2]	5,30	Relatief				2,00	5,00	8,00	11,00	--	--	Ja
b509	Hooiweg 164 Etten-Leur <L=5,46> [2/2]	5,32	Relatief				2,00	5,00	8,00	11,00	--	--	Ja
b510	Hooiweg 158 Etten-Leur <L=8,11> [1/3]	5,45	Relatief				--	--	8,00	11,00	--	--	Ja
b511	Hooiweg 158 Etten-Leur <L=4,68> [2/3]	5,44	Relatief				2,00	5,00	8,00	11,00	--	--	Ja
b512	Hooiweg 158 Etten-Leur <L=4,68> [3/3]	5,39	Relatief				2,00	5,00	8,00	11,00	--	--	Ja
b513	Hooiweg 160 Etten-Leur <L=8,10> [1/3]	5,40	Relatief				2,00	5,00	--	--	--	--	Ja
b514	Hooiweg 160 Etten-Leur <L=5,54> [2/3]	5,46	Relatief				2,00	5,00	--	--	--	--	Ja
b515	Hooiweg 160 Etten-Leur <L=5,54> [3/3]	5,42	Relatief				2,00	5,00	--	--	--	--	Ja

Model: Haansberg Oost-Variant 1a  
Groep: (hoofdgroep)  
Lijst van Wegen, voor rekenmethode Geluid algemeen - Omgevingswet

Naam	Omschr.	ISO_H	ISO M.	Hdef.	Namespace	LokaalID	Versie	SituatieVan	Type	Cpl	Cpl_W	Helling	Wegdek	V(MR(D))	V(MR(A))	V(MR(N))	V(MR(P4))	V(LV(D))	V(LV(A))	V(LV(N))	V(LV(P4))	V(MV(D))	V(MV(A))	V(MV(N))	V(MV(P4))
Hoevenseweg	Hoevenseweg_N640	0,00	--	Relatief		0	Intensiteit	False	1,5	0	W1	--	--	--	--	--	80	80	80	--	80	80	80	--	
Piersonhor	Piersonhorst	0,00	--	Relatief		0	Intensiteit	False	1,5	0	W1	--	--	--	--	--	30	30	30	--	30	30	30	--	
Piersonhor	Piersonhorst	0,00	--	Relatief		0	Intensiteit	False	1,5	0	W1	--	--	--	--	--	30	30	30	--	30	30	30	--	
Piersonhor	Piersonhorst	0,00	--	Relatief		0	Intensiteit	False	1,5	0	W1	--	--	--	--	--	30	30	30	--	30	30	30	--	
Binnenhof	Binnenhof	0,00	--	Relatief		0	Intensiteit	False	1,5	0	W1	--	--	--	--	--	30	30	30	--	30	30	30	--	
Buitenhof	Buitenhof	0,00	--	Relatief		0	Intensiteit	False	1,5	0	W1	--	--	--	--	--	30	30	30	--	30	30	30	--	
Calshof	Calshof	0,00	--	Relatief		0	Intensiteit	False	1,5	0	W1	--	--	--	--	--	30	30	30	--	30	30	30	--	
Klomphef	Klomphef	0,00	--	Relatief		0	Intensiteit	False	1,5	0	W1	--	--	--	--	--	30	30	30	--	30	30	30	--	
Thorbeckel	Thorbeckelaan	0,00	--	Relatief		0	Intensiteit	False	1,5	0	W1	--	--	--	--	--	30	30	30	--	30	30	30	--	
Binnenhof	Binnenhof	0,00	--	Relatief		0	Intensiteit	False	1,5	0	W1	--	--	--	--	--	30	30	30	--	30	30	30	--	
Den Uyihof	Den Uyihof	0,00	--	Relatief		0	Intensiteit	False	1,5	0	W1	--	--	--	--	--	30	30	30	--	30	30	30	--	
Konijnberge	Konijnenberg	0,00	--	Relatief		0	Intensiteit	False	1,5	0	W1	--	--	--	--	--	30	30	30	--	30	30	30	--	
Binnenhof	Binnenhof	0,00	--	Relatief		0	Intensiteit	False	1,5	0	W1	--	--	--	--	--	30	30	30	--	30	30	30	--	
Hertespron	Hertesprong	0,00	--	Relatief		0	Intensiteit	False	1,5	0	W1	--	--	--	--	--	30	30	30	--	30	30	30	--	
Dasseburch	Dasseburcht	0,00	--	Relatief		0	Intensiteit	False	1,5	0	W1	--	--	--	--	--	30	30	30	--	30	30	30	--	
Otterpad	Otterpad	0,00	--	Relatief		0	Intensiteit	False	1,5	0	W1	--	--	--	--	--	30	30	30	--	30	30	30	--	
Wildbaan	Wildbaan	0,00	--	Relatief		0	Intensiteit	False	1,5	0	W1	--	--	--	--	--	30	30	30	--	30	30	30	--	
Hoevenseweg	Hoevenseweg	0,00	--	Relatief		0	Intensiteit	False	1,5	0	W1	--	--	--	--	--	50	50	50	--	50	50	50	--	
Hoevenseweg	Hoevenseweg	0,00	--	Relatief		0	Intensiteit	False	1,5	0	W1	--	--	--	--	--	50	50	50	--	50	50	50	--	
Hoevenseweg	Hoevenseweg	0,00	--	Relatief		0	Intensiteit	False	1,5	0	W1	--	--	--	--	--	50	50	50	--	50	50	50	--	
Piersonhor	Piersonhorst	0,00	--	Relatief		0	Intensiteit	False	1,5	0	W1	--	--	--	--	--	30	30	30	--	30	30	30	--	
Wildbaan	Wildbaan	0,00	--	Relatief		0	Intensiteit	False	1,5	0	W1	--	--	--	--	--	30	30	30	--	30	30	30	--	
Wildbaan	Wildbaan	0,00	--	Relatief		0	Intensiteit	False	1,5	0	W1	--	--	--	--	--	30	30	30	--	30	30	30	--	
Wildbaan	Wildbaan	0,00	--	Relatief		0	Intensiteit	False	1,5	0	W1	--	--	--	--	--	30	30	30	--	30	30	30	--	
Deken Koop	Deken Koopmanslaan	0,00	--	Relatief		0	Intensiteit	False	1,5	0	W1	--	--	--	--	--	30	30	30	--	30	30	30	--	
De Quayhof	De Quayhof	0,00	--	Relatief		0	Intensiteit	False	1,5	0	W1	--	--	--	--	--	30	30	30	--	30	30	30	--	
Kattestraa	Kattestraat	0,00	--	Relatief		0	Intensiteit	False	1,5	0	W1	--	--	--	--	--	50	50	50	--	50	50	50	--	
Thorbeckel	Thorbeckelaan	0,00	--	Relatief		0	Intensiteit	False	1,5	0	W1	--	--	--	--	--	30	30	30	--	30	30	30	--	
Aletta Jac	Aletta Jacobslaan	0,00	--	Relatief		0	Intensiteit	False	1,5	0	W1	--	--	--	--	--	50	50	50	--	50	50	50	--	
Wildbaan	Wildbaan	0,00	--	Relatief		0	Intensiteit	False	1,5	0	W1	--	--	--	--	--	30	30	30	--	30	30	30	--	
Wildbaan	Wildbaan	0,00	--	Relatief		0	Intensiteit	False	1,5	0	W1	--	--	--	--	--	30	30	30	--	30	30	30	--	
Aletta Jac	Aletta Jacobslaan	0,00	--	Relatief		0	Intensiteit	False	1,5	0	W1	--	--	--	--	--	50	50	50	--	50	50	50	--	
Kattestraa	Kattestraat	0,00	--	Relatief		0	Intensiteit	False	1,5	0	W1	--	--	--	--	--	50	50	50	--	50	50	50	--	
Hoevenseweg	Hoevenseweg_N640	0,00	--	Relatief		0	Intensiteit	False	1,5	0	W1	--	--	--	--	--	50	50	50	--	50	50	50	--	
Vossendaal	Vossendaal_N640	0,00	--	Relatief		0	Intensiteit	False	1,5	0	W1	--	--	--	--	--	50	50	50	--	50	50	50	--	
Vossendaal	Vossendaal_N640	0,00	--	Relatief		0	Intensiteit	False	1,5	0	W1	--	--	--	--	--	50	50	50	--	50	50	50	--	
Vossendaal	Vossendaal_N640	0,00	--	Relatief		0	Intensiteit	False	1,5	0	W1	--	--	--	--	--	50	50	50	--	50	50	50	--	
Vossendaal	Vossendaal_N640	0,00	--	Relatief		0	Intensiteit	False	1,5	0	W1	--	--	--	--	--	50	50	50	--	50	50	50	--	
Vossendaal	Vossendaal_N640	0,00	--	Relatief		0	Intensiteit	False	1,5	0	W1	--	--	--	--	--	50	50	50	--	50	50	50	--	
Aletta Jac	Aletta Jacobslaan	0,00	--	Relatief		0	Intensiteit	False	1,5	0	W1	--	--	--	--	--	50	50	50	--	50	50	50	--	
Aletta Jac	Aletta Jacobslaan	0,00	--	Relatief		0	Intensiteit	False	1,5	0	W1	--	--	--	--	--	50	50	50	--	50	50	50	--	
Duinkerke	Duinkerkeelaan	0,00	--	Relatief		0	Intensiteit	False	1,5	0	W1	--	--	--	--	--	30	30	30	--	30	30	30	--	
Duinkerke	Duinkerkeelaan	0,00	--	Relatief		0	Intensiteit	False	1,5	0	W1	--	--	--	--	--	30	30	30	--	30	30	30	--	
Schimmelpe	Schimmelpennincklaan	0,00	--	Relatief		0	Intensiteit	False	1,5	0	W1	--	--	--	--	--	30	30	30	--	30	30	30	--	
Schimmelpe	Schimmelpennincklaan	0,00	--	Relatief		0	Intensiteit	False	1,5	0	W1	--	--	--	--	--	30	30	30	--	30	30	30	--	
Kuyperdree	Kuyperdreef	0,00	--	Relatief		0	Intensiteit	False	1,5	0	W1	--	--	--	--	--	30	30	30	--	30	30	30	--	
Vossendaal	Vossendaal_N640	0,00	--	Relatief		0	Intensiteit	False	1,5	0	W1	--	--	--	--	--	50	50	50	--	50	50	50	--	
Wouter Ber	Wouter Berthoutlaan	0,00	--	Relatief		0	Intensiteit	False	1,5	0	W1	--	--	--	--	--	30	30	30	--	30	30	30	--	
Schimmelpe	Schimmelpennincklaan	0,00	--	Relatief		0	Intensiteit	False	1,5	0	W1	--	--	--	--	--	30	30	30	--	30	30	30	--	
Schimmelpe	Schimmelpennincklaan	0,00	--	Relatief		0	Intensiteit	False	1,5	0	W1	--	--	--	--	--	30	30	30	--	30	30	30	--	
Johan v Ol	Johan v Oldenbarneveltln	0,00	--	Relatief		0	Intensiteit	False	1,5	0	W1	--	--	--	--	--	30	30	30	--	30	30	30	--	
Johan v Ol	Johan v Oldenbarneveltln	0,00	--	Relatief		0	Intensiteit	False	1,5	0	W1	--	--	--	--	--	30	30	30	--	30	30	30	--	
Wildbaan	Wildbaan	0,00	--	Relatief		0	Intensiteit	False	1,5	0	W1	--	--	--	--	--	30	30	30	--	30	30	30	--	
Wildbaan	Wildbaan	0,00	--	Relatief		0	Intensiteit	False	1,5	0	W1	--	--	--	--	--	30	30	30	--	30	30	30	--	
Wildbaan	Wildbaan	0,00	--	Relatief		0	Intensiteit	False	1,5	0	W1	--	--	--	--	--	30	30	30	--	30	30	30	--	
Wildbaan	Wildbaan	0,00	--	Relatief		0	Intensiteit	False	1,5	0	W1	--	--	--	--	--	30	30	30	--	30	30	30	--	
Statenlaan	Statenlaan	0,00	--	Relatief		0	Intensiteit	False	1,5	0	W1	--	--	--	--	--	50	50	50	--	50	50	50	--	
Statenlaan	Statenlaan	0,00	--	Relatief		0	Intensiteit	False	1,5	0	W1	--	--	--	--	--	50	50	50	--	50	50	50	--	
Statenlaan	Statenlaan	0,00	--	Relatief		0	Intensiteit	False	1,5	0	W1	--	--	--	--	--	50	50	50	--	50	50	50	--	
Concordial	Concordialaan	0,00	--	Relatief		0	Intensiteit	False	1,5	0	W1	--	--	--	--	--	50	50	50	--	50	50	50	--	
Concordial	Concordialaan	0,00	--	Relatief		0	Intensiteit	False	1,5	0	W1	--	--	--	--	--	50	50	50	--	50	50	50	--	
Concordial	Concordialaan	0,00	--	Relatief		0	Intensiteit	False	1,5	0	W1	--	--	--	--	--	50	50	50	--	50	50	50	--	
Concordial	Concordialaan	0,00	--	Relatief		0	Intensiteit	False	1,5	0	W1	--	--	--	--	--	50	50	50	--	50	50	50	--	
Hoevenseweg	Hoevenseweg	0,00	--	Relatief		0	Intensiteit	False	1,5	0	W1	--	--	--	--	--	50	50	50	--	50	50	50	--	
Statenlaan	Statenlaan	0,00	--	Relatief		0	Intensiteit	False	1,5	0	W1	--	--	--	--	--	50	50	50	--	50	50	50	--	
Wouter Ber	Wouter Berthoutlaan	0,00	--	Relatief		0	Intensiteit	False	1,5	0	W1	--	--	--	--	--	30	30	30	--	30	30	30	--	
Concordial	Concordialaan	0,00	--	Relatief		0	Intensiteit	False	1,5	0	W1	--	--	--	--	--	30	30	30	--	30	30	30	--	
Concordial	Concordialaan	0,00	--	Relatief		0	Intensiteit	False	1,5	0	W1	--	--	--	--	--	30	30	30	--	30	30	30	--	

Model: Haansberg Oost-Variant 1a  
Groep: (hoofdgroep)  
Lijst van Wegen, voor rekenmethode Geluid algemeen - Omgevingswet

Naam	V(ZV(D))	V(ZV(A))	V(ZV(N))	V(ZV(P4))	Totaal aantal	%Int(D)	%Int(A)	%Int(N)	%Int(P4)	%MR(D)	%MR(A)	%MR(N)	%MR(P4)	%LV(D)	%LV(A)	%LV(N)	%LV(P4)	%MV(D)	%MV(A)	%MV(N)	%MV(P4)	%ZV(D)	%ZV(A)	%ZV(N)	%ZV(P4)	MR(D)	MR(A)	MR(N)	MR(P4)	
Hoevensewe	80	80	80	--	9009,72	6,67	3,02	0,98	--	--	--	--	--	93,23	96,36	92,36	--	4,13	2,22	4,12	--	2,64	1,42	3,51	--	--	--	--	--	
Piersonhor	30	30	30	--	0,00	--	--	--	--	--	--	--	--	--	--	--	--	--	--	--	--	--	--	--	--	--	--	--	--	
Piersonhor	30	30	30	--	0,00	--	--	--	--	--	--	--	--	--	--	--	--	--	--	--	--	--	--	--	--	--	--	--	--	
Piersonhor	30	30	30	--	0,00	--	--	--	--	--	--	--	--	--	--	--	--	--	--	--	--	--	--	--	--	--	--	--	--	
Binnenhof	30	30	30	--	0,00	--	--	--	--	--	--	--	--	--	--	--	--	--	--	--	--	--	--	--	--	--	--	--	--	
Buitenhof	30	30	30	--	1498,68	6,73	3,46	0,68	--	--	--	--	--	99,15	99,52	99,21	--	0,56	0,33	0,59	--	0,30	0,15	0,20	--	--	--	--	--	
Calahof	30	30	30	--	0,00	--	--	--	--	--	--	--	--	--	--	--	--	--	--	--	--	--	--	--	--	--	--	--	--	
Klompheof	30	30	30	--	1429,68	6,72	3,47	0,68	--	--	--	--	--	99,92	99,96	99,90	--	0,05	0,02	0,10	--	0,03	0,02	--	--	--	--	--	--	
Thorbeckel	30	30	30	--	861,32	6,72	3,47	0,68	--	--	--	--	--	99,55	99,73	99,49	--	0,29	0,17	0,34	--	0,16	0,10	0,17	--	--	--	--	--	
Binnenhof	30	30	30	--	0,00	--	--	--	--	--	--	--	--	--	--	--	--	--	--	--	--	--	--	--	--	--	--	--	--	
Den Uythof	30	30	30	--	985,48	6,72	3,47	0,68	--	--	--	--	--	99,83	99,91	99,85	--	0,11	0,06	0,15	--	0,06	0,03	--	--	--	--	--	--	
Konijnensbe	30	30	30	--	0,00	--	--	--	--	--	--	--	--	--	--	--	--	--	--	--	--	--	--	--	--	--	--	--	--	--
Binnenhof	30	30	30	--	0,00	--	--	--	--	--	--	--	--	--	--	--	--	--	--	--	--	--	--	--	--	--	--	--	--	--
Hertespron	30	30	30	--	1209,00	6,72	3,47	0,68	--	--	--	--	--	99,78	99,86	99,88	--	0,15	0,10	0,12	--	0,07	0,05	--	--	--	--	--	--	
Dasseburch	30	30	30	--	0,00	--	--	--	--	--	--	--	--	--	--	--	--	--	--	--	--	--	--	--	--	--	--	--	--	--
Orterpad	30	30	30	--	0,00	--	--	--	--	--	--	--	--	--	--	--	--	--	--	--	--	--	--	--	--	--	--	--	--	--
Wildbaan	30	30	30	--	1106,24	6,73	3,45	0,68	--	--	--	--	--	98,59	99,21	98,80	--	0,91	0,52	0,93	--	0,50	0,26	0,27	--	--	--	--	--	
Hoevensewe	50	50	50	--	9471,24	6,68	3,34	0,82	--	--	--	--	--	92,21	96,07	91,79	--	5,30	2,75	5,42	--	2,49	1,18	2,79	--	--	--	--	--	
Hoevensewe	50	50	50	--	8909,68	6,67	3,37	0,82	--	--	--	--	--	94,40	97,20	94,08	--	3,81	1,96	3,91	--	1,79	0,84	2,01	--	--	--	--	--	
Hoevensewe	50	50	50	--	8445,52	6,68	3,40	0,78	--	--	--	--	--	96,18	97,97	96,49	--	2,64	1,42	2,49	--	1,18	0,61	1,02	--	--	--	--	--	
Piersonhor	30	30	30	--	0,00	--	--	--	--	--	--	--	--	--	--	--	--	--	--	--	--	--	--	--	--	--	--	--	--	--
Wildbaan	30	30	30	--	2641,28	6,73	3,46	0,68	--	--	--	--	--	99,50	99,73	99,55	--	0,33	0,19	0,33	--	0,17	0,09	0,11	--	--	--	--	--	
Wildbaan	30	30	30	--	1403,28	6,73	3,46	0,68	--	--	--	--	--	99,12	99,51	99,16	--	0,57	0,33	0,63	--	0,31	0,16	0,21	--	--	--	--	--	
Wildbaan	30	30	30	--	1538,36	6,73	3,46	0,68	--	--	--	--	--	99,28	99,61	99,43	--	0,46	0,26	0,48	--	0,25	0,13	0,10	--	--	--	--	--	
Deken Koop	30	30	30	--	911,84	6,72	3,47	0,68	--	--	--	--	--	99,67	99,81	99,84	--	0,21	0,13	0,16	--	0,11	0,06	--	--	--	--	--	--	
De Quayhof	30	30	30	--	828,12	6,74	3,42	0,68	--	--	--	--	--	95,92	97,67	96,27	--	2,65	1,55	2,84	--	1,43	0,78	0,89	--	--	--	--	--	
Kattestraa	50	50	50	--	3516,60	6,68	3,39	0,78	--	--	--	--	--	95,92	97,82	96,24	--	2,82	1,52	2,66	--	1,26	0,65	1,09	--	--	--	--	--	
Thorbeckel	30	30	30	--	2545,88	6,72	3,47	0,68	--	--	--	--	--	99,55	99,75	99,60	--	0,29	0,17	0,29	--	0,16	0,08	0,12	--	--	--	--	--	
Aletta Jac	50	50	50	--	6075,28	6,69	3,38	0,78	--	--	--	--	--	95,28	97,48	95,65	--	3,26	1,77	3,08	--	1,47	0,76	1,27	--	--	--	--	--	
Wildbaan	30	30	30	--	1915,40	6,72	3,47	0,68	--	--	--	--	--	99,54	99,74	99,62	--	0,30	0,17	0,31	--	0,16	0,09	0,08	--	--	--	--	--	
Wildbaan	30	30	30	--	1735,00	6,73	3,46	0,68	--	--	--	--	--	99,48	99,70	99,58	--	0,34	0,20	0,34	--	0,18	0,10	0,08	--	--	--	--	--	
Aletta Jac	50	50	50	--	6789,44	6,68	3,39	0,78	--	--	--	--	--	95,74	97,73	96,09	--	2,94	1,59	2,78	--	1,32	0,68	1,13	--	--	--	--	--	
Kattestraa	50	50	50	--	2672,44	6,70	3,35	0,78	--	--	--	--	--	93,04	96,24	93,57	--	4,80	2,63	4,56	--	2,16	1,13	1,87	--	--	--	--	--	
Hoevensewe	50	50	50	--	4454,52	6,67	3,35	0,82	--	--	--	--	--	92,83	96,39	92,42	--	4,87	2,53	5,00	--	2,29	1,09	2,58	--	--	--	--	--	
Hoevensewe	50	50	50	--	2235,00	6,70	3,24	0,82	--	--	--	--	--	86,11	92,74	85,45	--	9,45	5,08	9,61	--	4,45	2,18	4,94	--	--	--	--	--	
Vossendaal	50	50	50	--	4454,52	6,67	3,35	0,82	--	--	--	--	--	92,83	96,39	92,42	--	4,87	2,53	5,00	--	2,29	1,09	2,58	--	--	--	--	--	
Vossendaal	50	50	50	--	2235,00	6,70	3,24	0,82	--	--	--	--	--	86,11	92,74	85,45	--	9,45	5,08	9,61	--	4,45	2,18	4,94	--	--	--	--	--	
Vossendaal	50	50	50	--	4894,76	6,71	3,21	0,83	--	--	--	--	--	84,16	91,63	83,37	--	10,77	5,86	10,97	--	5,07	2,51	5,66	--	--	--	--	--	
Vossendaal	50	50	50	--	9010,12	6,67	3,35	0,82	--	--	--	--	--	93,10	96,53	92,72	--	4,69	2,43	4,81	--	2,21	1,04	2,47	--	--	--	--	--	
Zonnestad	30	30	30	--	2563,32	6,74	3,43	0,68	--	--	--	--	--	96,66	98,10	97,01	--	2,17	1,27	2,35	--	1,17	0,63	0,63	--	--	--	--	--	
Aletta Jac	50	50	50	--	5101,32	6,69	3,37	0,78	--	--	--	--	--	94,23	96,90	94,70	--	3,98	2,17	3,77	--	1,79	0,93	1,53	--	--	--	--	--	
Aletta Jac	50	50	50	--	5101,32	6,69	3,37	0,78	--	--	--	--	--	94,23	96,90	94,70	--	3,98	2,17	3,77	--	1,79	0,93	1,53	--	--	--	--	--	
Duinkerke	30	30	30	--	0,00	--	--	--	--	--	--	--	--	--	--	--	--	--	--	--	--	--	--	--	--	--	--	--	--	--
Duinkerke	30	30	30	--	0,00	--	--	--	--	--	--	--	--	--	--	--	--	--	--	--	--	--	--	--	--	--	--	--	--	--
Schimmeipe	30	30	30	--	23,80	6,72	3,49	0,67	--	--	--	--	--	100,00	100,00	100,00	--	--	--	--	--	--	--	--	--	--	--	--	--	--
Schimmeipe	30	30	30	--	755,72	6,73	3,46	0,68	--	--	--	--	--	99,21	99,54	99,22	--	0,51	0,31	0,58	--	0,28	0,15	0,19	--	--	--	--	--	
Kuyperree	30	30	30	--	755,72	6,73	3,46	0,68	--	--	--	--	--	99,21	99,54	99,22	--	0,51	0,31	0,58	--	0,28	0,15	0,19	--	--	--	--	--	
Vossendaal	50	50	50	--	4894,76	6,71	3,21	0,83	--	--	--	--	--	84,16	91,63	83,37	--	10,77	5,86	10,97	--	5,07	2,51	5,66	--	--	--	--	--	
Wouter Ber	30	30	30	--	828,12	6,74	3,42	0,68	--	--	--	--	--	95,92	97,67	96,27	--	2,65	1,55	2,84	--	1,43	0,78	0,89	--	--	--	--	--	
Schimmeipe	30	30	30	--	23,80	6,72	3,49	0,67	--	--	--	--	--	100,00	100,00	100,00	--</													

Model: Haansberg Oost-Variant 1a  
Groep: (hoofdgroep)  
Lijst van Wegen, voor rekenmethode Geluid algemeen - Omgevingswet

Naam	LV(D)	LV(A)	LV(N)	LV(P4)	MV(D)	MV(A)	MV(N)	MV(P4)	ZV(D)	ZV(A)	ZV(N)	ZV(P4)	LE (D) 31	LE (D) 63	LE (D) 125	LE (D) 250	LE (D) 500	LE (D) 1k	LE (D) 2k	LE (D) 4k	LE (D) 8k	LE (A) 31	LE (A) 63	LE (A) 125
Hoevensewe	560,42	262,09	81,75	--	24,84	6,04	3,65	--	15,88	3,86	3,11	--	--	80,60	90,60	97,60	106,55	112,72	107,56	98,95	87,77	--	76,33	86,44
Piersonhor	--	--	--	--	--	--	--	--	--	--	--	--	--	--	--	--	--	--	--	--	--	--	--	--
Piersonhor	--	--	--	--	--	--	--	--	--	--	--	--	--	--	--	--	--	--	--	--	--	--	--	--
Piersonhor	--	--	--	--	--	--	--	--	--	--	--	--	--	--	--	--	--	--	--	--	--	--	--	--
Binnenhof	--	--	--	--	--	--	--	--	--	--	--	--	--	--	--	--	--	--	--	--	--	--	--	--
Buitenhof	99,95	51,61	10,11	--	0,56	0,17	0,06	--	0,30	0,08	0,02	--	--	68,81	74,07	82,23	87,60	91,46	86,81	79,37	68,74	--	65,82	70,98
Calahof	--	--	--	--	--	--	--	--	--	--	--	--	--	--	--	--	--	--	--	--	--	--	--	--
Klompshof	95,97	49,56	9,71	--	0,05	0,01	0,01	--	0,03	0,01	--	--	--	68,40	73,45	81,83	87,18	91,15	86,49	78,83	67,99	--	65,52	70,55
Thorbeckel	57,66	29,77	5,83	--	0,17	0,05	0,02	--	0,09	0,03	0,01	--	--	66,30	71,45	79,72	85,08	89,00	84,34	76,79	66,06	--	63,38	68,48
Binnenhof	--	--	--	--	--	--	--	--	--	--	--	--	--	--	--	--	--	--	--	--	--	--	--	--
Den Uylhof	66,15	34,16	6,69	--	0,07	0,02	0,01	--	0,04	0,01	--	--	--	66,81	71,88	80,24	85,59	89,55	84,89	77,26	66,44	--	63,92	68,96
Konijnensbe	--	--	--	--	--	--	--	--	--	--	--	--	--	--	--	--	--	--	--	--	--	--	--	--
Binnenhof	--	--	--	--	--	--	--	--	--	--	--	--	--	--	--	--	--	--	--	--	--	--	--	--
Hertespron	81,11	41,88	8,21	--	0,12	0,04	0,01	--	0,06	0,02	--	--	--	67,71	72,79	81,14	86,49	90,45	85,78	78,17	67,37	--	64,82	69,88
Dasseburch	--	--	--	--	--	--	--	--	--	--	--	--	--	--	--	--	--	--	--	--	--	--	--	--
Otterpad	--	--	--	--	--	--	--	--	--	--	--	--	--	--	--	--	--	--	--	--	--	--	--	--
Wildbaan	73,39	37,90	7,43	--	0,68	0,20	0,07	--	0,37	0,10	0,02	--	--	67,63	73,03	81,04	86,43	90,20	85,58	78,29	67,78	--	64,57	69,81
Hoevensewe	582,98	303,78	71,12	--	33,48	8,71	4,20	--	15,75	3,73	2,16	--	--	79,46	87,82	94,84	102,05	106,82	101,92	94,37	83,89	--	75,65	83,79
Hoevensewe	560,57	292,10	68,38	--	22,63	5,89	2,84	--	10,65	2,52	1,46	--	--	78,77	87,01	94,10	101,22	106,35	101,49	93,75	83,09	--	75,18	83,23
Hoevensewe	542,68	281,12	63,56	--	14,87	4,08	1,64	--	6,68	1,75	0,67	--	--	78,16	86,28	93,46	100,46	105,96	101,14	93,21	82,38	--	74,80	82,78
Piersonhor	--	--	--	--	--	--	--	--	--	--	--	--	--	--	--	--	--	--	--	--	--	--	--	--
Wildbaan	176,74	91,26	17,88	--	0,58	0,17	0,06	--	0,31	0,08	0,02	--	--	71,18	76,34	84,60	89,97	93,87	89,22	81,68	70,96	--	68,24	73,33
Wildbaan	93,56	48,31	9,47	--	0,54	0,16	0,06	--	0,29	0,08	0,02	--	--	68,53	73,79	81,95	87,32	91,17	86,53	79,10	68,47	--	65,54	70,70
Wildbaan	102,73	53,05	10,40	--	0,48	0,14	0,05	--	0,26	0,07	0,01	--	--	68,89	74,11	82,31	87,68	91,55	86,90	79,43	68,76	--	65,92	71,05
Deken Koop	61,12	31,56	6,18	--	0,13	0,04	0,01	--	0,07	0,02	--	--	--	66,51	71,63	79,94	85,30	89,23	84,57	76,99	66,22	--	63,60	68,68
De Quayhof	53,54	27,65	5,42	--	1,48	0,44	0,16	--	0,80	0,22	0,05	--	--	66,98	72,90	80,35	85,81	89,25	84,70	77,99	67,91	--	63,63	69,23
Kattestraa	225,39	116,75	26,40	--	6,62	1,82	0,73	--	2,97	0,78	0,30	--	--	74,41	82,55	90,78	96,74	102,18	97,35	89,45	78,65	--	71,03	79,02
Thorbeckel	170,43	88,01	17,25	--	0,50	0,15	0,05	--	0,27	0,07	0,02	--	--	71,01	76,16	84,43	89,79	93,71	89,05	81,50	70,77	--	68,07	73,16
Aletta Jac	386,95	200,45	45,32	--	13,24	3,63	1,46	--	5,95	1,56	0,60	--	--	76,92	85,11	93,30	104,61	109,78	99,78	91,94	81,20	--	73,47	81,50
Wildbaan	128,22	66,21	12,97	--	0,38	0,11	0,04	--	0,21	0,06	0,01	--	--	69,77	74,93	83,20	88,56	92,47	87,82	80,27	69,54	--	66,84	71,94
Wildbaan	116,07	59,93	11,75	--	0,40	0,12	0,04	--	0,21	0,06	0,01	--	--	69,36	74,53	82,78	88,14	92,05	87,40	79,87	69,15	--	66,42	71,53
Aletta Jac	434,42	225,04	50,88	--	13,32	3,66	1,47	--	5,99	1,57	0,60	--	--	77,30	85,46	93,72	105,65	105,05	100,22	92,34	81,56	--	73,90	81,91
Kattestraa	166,49	86,24	19,50	--	8,59	2,36	0,95	--	3,86	1,01	0,39	--	--	73,81	82,13	89,18	96,35	101,26	96,38	88,75	78,21	--	70,14	78,26
Hoevensewe	275,91	143,77	33,66	--	14,48	3,77	1,82	--	6,82	1,62	0,64	--	--	76,07	84,40	91,43	98,62	103,49	98,60	90,99	80,47	--	72,32	80,44
Vossendaal	129,00	67,22	15,74	--	14,15	3,68	1,77	--	6,66	1,58	0,91	--	--	74,21	82,80	89,66	97,07	101,07	96,08	88,97	78,84	--	69,92	78,26
Vossendaal	276,49	144,08	33,73	--	35,37	9,21	4,44	--	16,65	3,95	2,29	--	--	77,90	86,53	93,37	100,82	104,63	99,62	92,62	82,58	--	73,49	81,88
Vossendaal	559,58	291,59	68,26	--	28,21	7,34	3,54	--	13,28	3,15	1,82	--	--	79,08	87,39	94,44	101,62	106,52	101,64	94,01	83,47	--	75,36	83,46
Zonnestad	166,95	86,21	16,89	--	3,74	1,12	0,41	--	2,02	0,55	0,11	--	--	71,73	77,52	85,11	90,55	94,08	89,50	82,64	72,47	--	68,45	73,95
Aletta Jac	321,60	166,60	37,67	--	13,58	3,73	1,50	--	6,10	1,60	0,61	--	--	76,38	84,63	91,72	98,84	103,95	99,10	91,36	80,72	--	72,82	80,90
Aletta Jac	321,60	166,60	37,67	--	13,58	3,73	1,50	--	6,10	1,60	0,61	--	--	76,38	84,63	91,72	98,84	103,95	99,10	91,36	80,72	--	72,82	80,90
Duinkerke	--	--	--	--	--	--	--	--	--	--	--	--	--	--	--	--	--	--	--	--	--	--	--	--
Duinkerke	--	--	--	--	--	--	--	--	--	--	--	--	--	--	--	--	--	--	--	--	--	--	--	--
Schimmelpe	1,60	0,83	0,16	--	--	--	--	--	--	--	--	--	--	50,60	55,61	64,03	69,37	73,36	68,69	61,01	50,15	--	47,74	52,76
Schimmelpe	50,43	26,04	5,10	--	0,26	0,08	0,03	--	0,14	0,04	0,01	--	--	65,82	71,06	79,24	84,61	88,47	83,83	76,37	65,72	--	62,85	68,00
Kuyperdree	50,43	26,04	5,10	--	0,26	0,08	0,03	--	0,14	0,04	0,01	--	--	65,82	71,06	79,24	84,61	88,47	83,83	76,37	65,72	--	62,85	68,00
Vossendaal	276,49	144,08	33,73	--	35,37	9,21	4,44	--	16,65	3,95	2,29	--	--	77,90	86,53	93,37	100,82	104,63	99,62	92,62	82,58	--	73,49	81,88
Wouter Ber	53,54	27,65	5,42	--	1,48	0,44	0,16	--	0,80	0,22	0,05	--	--	66,98	72,90	80,35	85,81	89,25	84,70	77,99	67,91	--	63,63	69,23
Schimmelpe	1,60	0,83	0,16	--	--	--	--	--	--	--	--	--	--	50,60	55,61	64,03	69,37	73,36	68,69	61,01	50,15	--	47,74	52,76
Schimmelpe	1,60	0,83	0,16	--	--	--	--	--	--	--	--	--	--	50,60	55,61	64,03	69,37	73,36	68,69	61,01	50,15	--	47,74	52,76
Johan v Ol	1,60	0,83	0,16	--	--	--	--	--	--	--	--	--	--	50,60	55,61	64,03	69,37	73,36	68,69	61,01	50,15	--	47,74	52,76
Johan v Ol	39,75	20,53	4,02	--	0,03	0,01	--	--	0,02	0,01	--	--	--	64,59	69,65	78,02	83,37	87,33	82,67	75,03	64,20	--	61,72	66,77
Wildbaan	128,22	66,21	12,97	--	0,38	0,11	0,04	--	0,21	0,06	0,01	--	--	69,77	74,93	83,20	88,56	92,47	87,82	80,27	69,54	--	66,84	71,94
Wildbaan	128,22	66,21	12,97	--	0,38	0,11	0,04	--	0,21	0,06	0,01	--	--	69,77	74,93	83,20	88,56	92,47	87,82	80,27	69,54	--	66,84	71,94
Wildbaan	176,74	91,26	17,88	--	0,58	0,17	0,06	--	0,31	0,08	0,02	--	--	71,18	76,34	84,60	89,97	93,87	89,22	81,68	70,96	--	68,24	73,33
Statenlaan	319,87	165,70	37,46	--	13,58	3,73	1,50	--	6,10	1,60	0,61	--	--	76,36	84,62	91,71	98,83	103,93	99,08	91,34	80,70	--	72,81	80,88
Statenlaan	319,87	165,70	37,46	--	13,58	3,73	1,50	--	6,10	1,60	0,61	--	--	76,36	84,62	91,71	98,83	103,93	99,08	91,34	80,70	--	72,81	80,88
Statenlaan	321,60	166,60	37,67	--	13,58	3,73	1,50	--	6,10	1,60	0,61	--	--	76,38	84,63	91,72	98,84	103,95	99,10	91,36	80,72	--	72,82	80,90
Concordial	590,42	305,85	69,15	--	17,70	4,86	1,96	--	7,95	2,08	0,80	--	--	78,61	86,76	93,92	100,95	106,37	101,54	93,65	82,86	--	75,22	83,22
Concordial	590,42	305,85	69,15	--	17,70	4,86	1,96	--	7,95	2,08	0,80	--	--	78,61	86,76	93,92	100,95	106,37	101,54	93,65	82,86	--	75,22	



Model: Haarsberg Oost-Variant 1a  
 Groep: (hoofdgroep)  
 Lijst van Wegen, voor rekenmethode Geluid algemeen - Omgevingswet

Naam	LE (P4) 4k	LE (P4) 8k
Hoevensewe	--	--
Pieronhor	--	--
Pieronhor	--	--
Pieronhor	--	--
Binnenhof	--	--
Buitenhof	--	--
Calahof	--	--
Klomphef	--	--
Thorbeckel	--	--
Binnenhof	--	--
Den Uyihof	--	--
Konijnenbe	--	--
Binnenhof	--	--
Hertespron	--	--
Dasseburch	--	--
Otterspad	--	--
Wildbaan	--	--
Hoevensewe	--	--
Hoevensewe	--	--
Hoevensewe	--	--
Pieronhor	--	--
Wildbaan	--	--
Wildbaan	--	--
Wildbaan	--	--
Deken Koop	--	--
De Quayhof	--	--
Kattestraa	--	--
Thorbeckel	--	--
Aletta Jac	--	--
Wildbaan	--	--
Wildbaan	--	--
Aletta Jac	--	--
Kattestraa	--	--
Hoevensewe	--	--
Vossendaal	--	--
	--	--
Vossendaal	--	--
Vossendaal	--	--
Zonnestad	--	--
Aletta Jac	--	--
Aletta Jac	--	--
Duinkerke	--	--
Duinkerke	--	--
Schimmelpe	--	--
Schimmelpe	--	--
Kuyperdree	--	--
Vossendaal	--	--
Wouter Ber	--	--
Schimmelpe	--	--
Schimmelpe	--	--
Johan v Ol	--	--
Johan v Ol	--	--
Wildbaan	--	--
Wildbaan	--	--
Wildbaan	--	--
Statenlaan	--	--
Statenlaan	--	--
Statenlaan	--	--
Concordial	--	--
Concordial	--	--
Concordial	--	--
Concordial	--	--
Concordial	--	--
Hoevensewe	--	--
Statenlaan	--	--
Wouter Ber	--	--
Concordial	--	--
Concordial	--	--

Model: Haansberg Oost-Variant 1a  
Groep: (hoofdgroep)  
Lijst van Wegen, voor rekenmethode Geluid algemeen - Omgevingswet

Naam	Omschr.	ISO_H	ISO M.	Hdef.	Namespace	LokaalID	Versie	SituatieVan	Type	Cpl	Cpl_W	Helling	Wegdek	V(MR(D))	V(MR(A))	V(MR(N))	V(MR(P4))	V(LV(D))	V(LV(A))	V(LV(N))	V(LV(P4))	V(MV(D))	V(MV(A))	V(MV(N))	V(MV(P4))
Hoevensewe	Hoevenseweg	0,00	--	Relatief				0	Intensiteit	False	1,5	0	W1	--	--	--	--	50	50	50	--	50	50	50	--
Concordial	Concordialaan	0,00	--	Relatief				0	Intensiteit	False	1,5	0	W1	--	--	--	--	30	30	30	--	30	30	30	--
Concordial	Concordialaan	0,00	--	Relatief				0	Intensiteit	False	1,5	0	W1	--	--	--	--	30	30	30	--	30	30	30	--
Aletta Jac	Aletta Jacobslaan	0,00	--	Relatief				0	Intensiteit	False	1,5	0	W1	--	--	--	--	50	50	50	--	50	50	50	--
Tolhuislaa	Tolhuislaan	0,00	--	Relatief				0	Intensiteit	False	1,5	0	W1	--	--	--	--	30	30	30	--	30	30	30	--
Thorbeckel	Thorbeckelaan	0,00	--	Relatief				0	Intensiteit	False	1,5	0	W1	--	--	--	--	30	30	30	--	30	30	30	--
Johan v Ol	Johan v Oldenbarneveltln	0,00	--	Relatief				0	Intensiteit	False	1,5	0	W1	--	--	--	--	30	30	30	--	30	30	30	--
Kamerijkat	Kamerijkstraat	0,00	--	Relatief				0	Intensiteit	False	1,5	0	W1	--	--	--	--	30	30	30	--	30	30	30	--
Duinkerke	Duinkerkeleen	0,00	--	Relatief				0	Intensiteit	False	1,5	0	W1	--	--	--	--	30	30	30	--	30	30	30	--
Duinkerke	Duinkerkeleen	0,00	--	Relatief				0	Intensiteit	False	1,5	0	W1	--	--	--	--	30	30	30	--	30	30	30	--
Duinkerke	Duinkerkeleen	0,00	--	Relatief				0	Intensiteit	False	1,5	0	W1	--	--	--	--	30	30	30	--	30	30	30	--
Duinkerke	Duinkerkeleen	0,00	--	Relatief				0	Intensiteit	False	1,5	0	W1	--	--	--	--	30	30	30	--	30	30	30	--
Johan v Ol	Johan v Oldenbarneveltln	0,00	--	Relatief				0	Intensiteit	False	1,5	0	W1	--	--	--	--	30	30	30	--	30	30	30	--
Johan v Ol	Johan v Oldenbarneveltln	0,00	--	Relatief				0	Intensiteit	False	1,5	0	W1	--	--	--	--	30	30	30	--	30	30	30	--
Johan v Ol	Johan v Oldenbarneveltln	0,00	--	Relatief				0	Intensiteit	False	1,5	0	W1	--	--	--	--	30	30	30	--	30	30	30	--
Artezielaa	Artezielaan	0,00	--	Relatief				0	Intensiteit	False	1,5	0	W1	--	--	--	--	30	30	30	--	30	30	30	--
Artezielaa	Artezielaan	0,00	--	Relatief				0	Intensiteit	False	1,5	0	W1	--	--	--	--	30	30	30	--	30	30	30	--
Artezielaa	Artezielaan	0,00	--	Relatief				0	Intensiteit	False	1,5	0	W1	--	--	--	--	30	30	30	--	30	30	30	--
Aletta Jac	Aletta Jacobslaan	0,00	--	Relatief				0	Intensiteit	False	1,5	0	W1	--	--	--	--	50	50	50	--	50	50	50	--
Hoevensewe	Hoevenseweg	0,00	--	Relatief				0	Intensiteit	False	1,5	0	W1	--	--	--	--	50	50	50	--	50	50	50	--
Deken Koop	Deken Koopmanslaan	0,00	--	Relatief				0	Intensiteit	False	1,5	0	W1	--	--	--	--	30	30	30	--	30	30	30	--
Deken Koop	Deken Koopmanslaan	0,00	--	Relatief				0	Intensiteit	False	1,5	0	W1	--	--	--	--	30	30	30	--	30	30	30	--
Wildbaan	Wildbaan	0,00	--	Relatief				0	Intensiteit	False	1,5	0	W1	--	--	--	--	30	30	30	--	30	30	30	--
Hoevensewe	Hoevenseweg_N640	0,00	--	Relatief				0	Intensiteit	False	1,5	0	W1	--	--	--	--	50	50	50	--	50	50	50	--
Vossendaal	Vossendaal_N640	0,00	--	Relatief				0	Intensiteit	False	1,5	0	W1	--	--	--	--	50	50	50	--	50	50	50	--
Hoevensewe	Hoevenseweg	0,00	--	Relatief				0	Verdeling	False	1,5	0	W1	--	--	--	--	50	50	50	--	50	50	50	--
Hoevensewe	Hoevenseweg	0,00	--	Relatief				0	Intensiteit	False	1,5	0	W1	--	--	--	--	50	50	50	--	50	50	50	--
Hoevensewe	Hoevenseweg	0,00	--	Relatief				0	Intensiteit	False	1,5	0	W1	--	--	--	--	50	50	50	--	50	50	50	--
Hoevensewe	Hoevenseweg	0,00	--	Relatief				0	Intensiteit	False	1,5	0	W1	--	--	--	--	--	--	--	--	--	--	--	--
Hermelijnw	Hermelijnweg	0,00	--	Relatief				0	Intensiteit	False	1,5	0	W1	--	--	--	--	50	50	50	--	50	50	50	--
Hoevensewe	Hoevenseweg	0,00	--	Relatief				0	Intensiteit	False	1,5	0	W1	--	--	--	--	--	--	--	--	--	--	--	--
Hoevensewe	Hoevenseweg	0,00	--	Relatief				0	Verdeling	False	1,5	0	W1	--	--	--	--	50	50	50	--	50	50	50	--
Hoevensewe	Hoevenseweg	0,00	--	Relatief				0	Intensiteit	False	1,5	0	W1	--	--	--	--	50	50	50	--	50	50	50	--
Hoevensewe	Hoevenseweg	0,00	--	Relatief				0	Verdeling	False	1,5	0	W1	--	--	--	--	50	50	50	--	50	50	50	--
Hoevensewe	Hoevenseweg	0,00	--	Relatief				0	Verdeling	False	1,5	0	W1	--	--	--	--	50	50	50	--	50	50	50	--
Hoevensewe	Hoevenseweg	0,00	--	Relatief				0	Verdeling	False	1,5	0	W1	--	--	--	--	50	50	50	--	50	50	50	--
Haansberg	Haansberg	0,00	--	Relatief				0	Verdeling	False	1,5	0	W1	--	--	--	--	50	50	50	--	50	50	50	--
Haansberg	Haansberg	0,00	--	Relatief				0	Verdeling	False	1,5	0	W1	--	--	--	--	50	50	50	--	50	50	50	--
Oude Grind	Oude Grind	0,00	--	Relatief				0	Verdeling	False	1,5	0	W1	--	--	--	--	50	50	50	--	50	50	50	--
Sander	Sander	0,00	--	Relatief				0	Verdeling	False	1,5	0	W1	--	--	--	--	30	30	30	--	30	30	30	--
Sander	Sander	0,00	--	Relatief				0	Verdeling	False	1,5	0	W1	--	--	--	--	30	30	30	--	30	30	30	--
Sander	Sander	0,00	--	Relatief				0	Verdeling	False	1,5	0	W1	--	--	--	--	30	30	30	--	30	30	30	--
Haansberg	Haansberg	0,00	--	Relatief				0	Verdeling	False	1,5	0	W1	--	--	--	--	50	50	50	--	50	50	50	--
Haansberg	Haansberg	0,00	--	Relatief				0	Verdeling	False	1,5	0	W1	--	--	--	--	50	50	50	--	50	50	50	--
1	Zuid	0,00	--	Relatief				0	Verdeling	False	1,5	0	W1	--	--	--	--	30	30	30	--	30	30	30	--
	Noord	0,00	--	Relatief				0	Verdeling	False	1,5	0	W1	--	--	--	--	30	30	30	--	30	30	30	--

Model: Haansberg Oost-Variant 1a  
Groep: (hoofdgroep)  
Lijst van Wegen, voor rekenmethode Geluid algemeen - Omgevingswet

Naam	V(ZV(D))	V(ZV(A))	V(ZV(N))	V(ZV(P4))	Totaal aantal	%Int(D)	%Int(A)	%Int(N)	%Int(P4)	%MR(D)	%MR(A)	%MR(N)	%MR(P4)	%LV(D)	%LV(A)	%LV(N)	%LV(P4)	%MV(D)	%MV(A)	%MV(N)	%MV(P4)	%ZV(D)	%ZV(A)	%ZV(N)	%ZV(P4)	MR(D)	MR(A)	MR(N)	MR(P4)		
Hoevensewe	50	50	50	--	9183,48	6,70	3,35	0,78	--	--	--	--	--	93,11	96,28	93,65	--	4,76	2,61	4,51	--	2,14	1,12	1,84	--	--	--	--	--		
Concordial	30	30	30	--	3957,52	6,74	3,43	0,68	--	--	--	--	--	96,73	98,14	97,10	--	2,13	1,25	2,27	--	1,14	0,61	0,63	--	--	--	--	--		
Concordial	30	30	30	--	3878,68	6,74	3,43	0,68	--	--	--	--	--	96,66	98,10	97,04	--	2,17	1,27	2,32	--	1,17	0,62	0,65	--	--	--	--	--		
Aletta Jac	50	50	50	--	7491,04	6,67	3,37	0,82	--	--	--	--	--	94,09	97,04	93,75	--	4,02	2,07	4,12	--	1,89	0,89	2,13	--	--	--	--	--		
Tolhuislaa	30	30	30	--	1263,72	6,72	3,47	0,68	--	--	--	--	--	99,66	99,79	99,65	--	0,22	0,14	0,23	--	0,12	0,07	0,12	--	--	--	--	--		
Thorbeckel	30	30	30	--	1596,76	6,73	3,46	0,68	--	--	--	--	--	99,39	99,66	99,45	--	0,40	0,24	0,46	--	0,21	0,11	0,09	--	--	--	--	--		
Johan v Ol	30	30	30	--	1983,56	6,72	3,47	0,68	--	--	--	--	--	99,91	99,96	99,93	--	0,06	0,03	0,07	--	0,03	0,01	--	--	--	--	--	--		
Kamerlijkt	30	30	30	--	1263,72	6,72	3,47	0,68	--	--	--	--	--	99,66	99,79	99,65	--	0,22	0,14	0,23	--	0,12	0,07	0,12	--	--	--	--	--		
Duinkerke	30	30	30	--	1263,72	6,72	3,47	0,68	--	--	--	--	--	99,66	99,79	99,65	--	0,22	0,14	0,23	--	0,12	0,07	0,12	--	--	--	--	--		
Duinkerke	30	30	30	--	1263,72	6,72	3,47	0,68	--	--	--	--	--	99,66	99,79	99,65	--	0,22	0,14	0,23	--	0,12	0,07	0,12	--	--	--	--	--		
Duinkerke	30	30	30	--	1263,72	6,72	3,47	0,68	--	--	--	--	--	99,66	99,79	99,65	--	0,22	0,14	0,23	--	0,12	0,07	0,12	--	--	--	--	--		
Duinkerke	30	30	30	--	1263,72	6,72	3,47	0,68	--	--	--	--	--	99,66	99,79	99,65	--	0,22	0,14	0,23	--	0,12	0,07	0,12	--	--	--	--	--		
Duinkerke	30	30	30	--	1263,72	6,72	3,47	0,68	--	--	--	--	--	99,66	99,79	99,65	--	0,22	0,14	0,23	--	0,12	0,07	0,12	--	--	--	--	--		
Johan v Ol	30	30	30	--	591,96	6,72	3,47	0,68	--	--	--	--	--	99,87	99,90	100,00	--	0,08	0,05	--	--	0,05	0,05	--	--	--	--	--	--	--	
Johan v Ol	30	30	30	--	591,96	6,72	3,47	0,68	--	--	--	--	--	99,87	99,90	100,00	--	0,08	0,05	--	--	0,05	0,05	--	--	--	--	--	--	--	
Johan v Ol	30	30	30	--	591,96	6,72	3,47	0,68	--	--	--	--	--	99,87	99,90	100,00	--	0,08	0,05	--	--	0,05	0,05	--	--	--	--	--	--	--	
Artesielaa	30	30	30	--	1087,04	6,73	3,46	0,68	--	--	--	--	--	99,19	99,55	99,32	--	0,52	0,29	0,54	--	0,29	0,16	0,14	--	--	--	--	--	--	
Artesielaa	30	30	30	--	1087,04	6,73	3,46	0,68	--	--	--	--	--	99,19	99,55	99,32	--	0,52	0,29	0,54	--	0,29	0,16	0,14	--	--	--	--	--	--	
Artesielaa	30	30	30	--	1329,92	6,73	3,46	0,68	--	--	--	--	--	99,04	99,46	99,12	--	0,63	0,37	0,66	--	0,34	0,17	0,22	--	--	--	--	--	--	
Aletta Jac	50	50	50	--	6097,76	6,69	3,38	0,78	--	--	--	--	--	95,21	97,44	95,58	--	3,31	1,79	3,13	--	1,49	0,77	1,28	--	--	--	--	--	--	
Hoevensewe	50	50	50	--	10287,40	6,67	3,35	0,82	--	--	--	--	--	92,73	96,34	92,34	--	4,94	2,56	5,05	--	2,33	1,10	2,60	--	--	--	--	--	--	
Deken Koop	30	30	30	--	626,68	6,72	3,47	0,68	--	--	--	--	--	99,57	99,72	99,77	--	0,28	0,18	0,23	--	0,14	0,09	--	--	--	--	--	--	--	
Deken Koop	30	30	30	--	626,68	6,72	3,47	0,68	--	--	--	--	--	99,57	99,72	99,77	--	0,28	0,18	0,23	--	0,14	0,09	--	--	--	--	--	--	--	
Wildbaan	30	30	30	--	1403,28	6,73	3,46	0,68	--	--	--	--	--	99,12	99,51	99,16	--	0,57	0,33	0,63	--	0,31	0,16	0,21	--	--	--	--	--	--	
Hoevensewe	50	50	50	--	4555,52	6,67	3,36	0,82	--	--	--	--	--	93,36	96,66	92,99	--	4,52	2,33	4,62	--	2,13	1,00	2,39	--	--	--	--	--	--	
Vossendaal	50	50	50	--	2659,52	6,72	3,19	0,83	--	--	--	--	--	82,53	90,69	81,70	--	11,87	6,51	12,08	--	5,59	2,80	6,22	--	--	--	--	--	--	
Hoevensewe	50	50	50	--	4227,84	6,67	3,35	0,82	--	--	--	--	--	93,10	96,53	92,72	--	4,69	2,43	4,81	--	2,21	1,04	2,48	--	--	--	--	--	--	
Hoevensewe	50	50	50	--	8455,68	6,67	3,35	0,82	--	--	--	--	--	93,10	96,53	92,72	--	4,69	2,43	4,81	--	2,21	1,04	2,48	--	--	--	--	--	--	
Hoevensewe	50	50	50	--	8455,68	6,67	3,35	0,82	--	--	--	--	--	93,10	96,53	92,72	--	4,69	2,43	4,81	--	2,21	1,04	2,48	--	--	--	--	--	--	
--	--	--	--	--	0,00	--	--	--	--	--	--	--	--	--	--	--	--	--	--	--	--	--	--	--	--	--	--	--	--	--	
--	--	--	--	--	0,00	--	--	--	--	--	--	--	--	--	--	--	--	--	--	--	--	--	--	--	--	--	--	--	--	--	
Hermelijw	50	50	50	--	1261,80	6,75	3,20	0,78	--	--	--	--	--	82,56	90,05	83,81	--	12,04	6,95	11,51	--	5,40	2,99	4,68	--	--	--	--	--	--	
--	--	--	--	--	0,00	--	--	--	--	--	--	--	--	--	--	--	--	--	--	--	--	--	--	--	--	--	--	--	--	--	
Hoevensewe	50	50	50	--	4454,84	6,67	3,37	0,82	--	--	--	--	--	94,40	97,20	94,08	--	3,81	1,96	3,91	--	1,79	0,84	2,01	--	--	--	--	--	--	
Hoevensewe	50	50	50	--	8455,68	6,67	3,35	0,82	--	--	--	--	--	93,10	96,53	92,72	--	4,69	2,43	4,81	--	2,21	1,04	2,48	--	--	--	--	--	--	
Hoevensewe	50	50	50	--	4454,84	6,67	3,37	0,82	--	--	--	--	--	94,40	97,20	94,08	--	3,81	1,96	3,91	--	1,79	0,84	2,01	--	--	--	--	--	--	
Hoevensewe	50	50	50	--	4227,84	6,67	3,35	0,82	--	--	--	--	--	93,10	96,53	92,72	--	4,69	2,43	4,81	--	2,21	1,04	2,48	--	--	--	--	--	--	
Hoevensewe	50	50	50	--	8445,52	6,68	3,40	0,78	--	--	--	--	--	96,18	97,97	96,49	--	2,64	1,42	2,49	--	1,18	0,61	1,02	--	--	--	--	--	--	--
Hoevensewe	50	50	50	--	4591,74	6,70	3,35	0,78	--	--	--	--	--	93,11	96,28	93,65	--	4,76	2,61	4,51	--	2,14	1,12	1,84	--	--	--	--	--	--	
Hoevensewe	50	50	50	--	4591,74	6,70	3,35	0,78	--	--	--	--	--	93,11	96,28	93,65	--	4,76	2,61	4,51	--	2,14	1,12	1,84	--	--	--	--	--	--	
Hoevensewe	50	50	50	--	8445,52	6,68	3,40	0,78	--	--	--	--	--	96,18	97,97	96,49	--	2,64	1,42	2,49	--	1,18	0,61	1,02	--	--	--	--	--	--	--
Haansberg	50	50	50	--	1209,40	6,72	3,17	0,83	--	--	--	--	--	81,64	90,17	80,78	--	12,48	6,88	12,72	--	5,88	2,95	6,50	--	--	--	--	--	--	
Haansberg	50	50	50	--	1118,72	6,67	3,34	0,82	--	--	--	--	--	92,26	96,09	91,79	--	5,26	2,74	5,42	--	2,48	1,17	2,79	--	--	--	--	--	--	--
Oude Grind	50	50	50	--	1196,04	6,67	3,34	0,82	--	--	--	--	--	92,46	96,21	92,10	--	5,13	2,66	5,22	--	2,41	1,13	2,68	--	--	--	--	--	--	--
Sander	30	30	30	--	1192,52	6,81	3,22	0,67	--	--	--	--	--	81,00	88,35	82,76	--	12,36	7,82	13,43	--	6,65	3,83	3,81	--	--	--	--	--	--	--
Sander	30	30	30	--	1192,52	6,81	3,22	0,67	--	--	--	--	--	81,00	88,35	82,76	--	12,36	7,82	13,43	--	6,65	3,83	3,81	--	--	--	--	--	--	--
Sander	30	30	30	--	1192,52	6,81	3,22	0,67	--	--	--	--	--	81,00	88,35	82,76	--	12,36	7,82	13,43	--	6,65	3,83	3,81	--	--	--	--	--	--	--
Haansberg	50	50	50	--	1196,04	6,67	3,34	0,82	--	--	--	--	--	92,47	96,21	92,11	--	5,12	2,66	5,21	--	2,41	1,13	2,68	--	--	--	--	--	--	--
Haansberg	50	50	50	--	1196,04	6,67	3,34	0,82	--	--	--	--	--	92,46	96,21	92,10	--	5,13	2,66	5,22	--	2,41	1,13	2,68	--	--	--	--	--	--	--
1	30	30	30	--	375,00	7,00	3,00	0,50	--	--	--	--	--	98,00	99,00	99,00	--	1,00	0,50	0,50	--	1,00	0,50	0,50	--	--	--	--	--	--	
1	30	30	30	--	375,00	7,00	3,00	0,50	--	--	--	--	--	98,00	99,00	99,00	--	1,00	0,50	0,50	--	1,00	0,50	0,50	--	--	--	--	--	--	--

Model: Haansberg Oost-Variant 1a  
Groep: (hoofdgroep)

Lijst van Wegen, voor rekenmethode Geluid algemeen - Omgevingswet

Naam	LV(D)	LV(A)	LV(N)	LV(P4)	MV(D)	MV(A)	MV(N)	MV(P4)	ZV(D)	ZV(A)	ZV(N)	ZV(P4)	LE (D) 31	LE (D) 63	LE (D) 125	LE (D) 250	LE (D) 500	LE (D) 1k	LE (D) 2k	LE (D) 4k	LE (D) 8k	LE (A) 31	LE (A) 63	LE (A) 125
Hoevensew	572,49	296,56	67,05	--	29,25	8,03	3,23	--	13,14	3,44	1,32	--	--	79,16	87,47	94,52	101,69	106,61	101,73	94,10	83,55	--	75,50	83,62
Concordial	257,92	133,18	26,10	--	5,67	1,69	0,61	--	3,05	0,83	0,17	--	--	73,60	79,38	86,98	92,42	95,95	91,38	84,51	74,32	--	70,32	75,82
Aletta Jac	252,62	130,45	25,56	--	5,67	1,69	0,61	--	3,05	0,83	0,17	--	--	73,52	79,32	86,90	92,35	95,87	91,30	84,44	74,26	--	70,24	75,75
Tolhuislaa	469,86	244,84	57,32	--	20,08	5,23	2,52	--	9,45	2,24	1,30	--	--	78,08	86,34	93,42	100,55	105,63	100,76	93,05	82,42	--	74,46	82,52
Tolhuislaa	84,68	43,73	8,57	--	0,19	0,06	0,02	--	0,10	0,03	0,01	--	--	67,93	73,05	81,36	86,72	90,65	85,99	78,41	67,65	--	65,02	70,10
Thorbeckel	106,73	55,11	10,80	--	0,43	0,13	0,05	--	0,23	0,06	0,01	--	--	69,02	74,22	82,45	87,81	91,70	87,05	79,55	68,85	--	66,06	71,18
Johan v Ol	133,24	68,80	13,48	--	0,08	0,02	0,01	--	0,04	0,01	--	--	--	69,83	74,87	83,26	88,61	92,58	87,91	80,26	69,42	--	66,94	71,97
Kamerijkat	84,68	43,73	8,57	--	0,19	0,06	0,02	--	0,10	0,03	0,01	--	--	67,93	73,05	81,36	86,72	90,65	85,99	78,41	67,65	--	65,02	70,10
Duinkerke	84,68	43,73	8,57	--	0,19	0,06	0,02	--	0,10	0,03	0,01	--	--	67,93	73,05	81,36	86,72	90,65	85,99	78,41	67,65	--	65,02	70,10
Duinkerke	84,68	43,73	8,57	--	0,19	0,06	0,02	--	0,10	0,03	0,01	--	--	67,93	73,05	81,36	86,72	90,65	85,99	78,41	67,65	--	65,02	70,10
Duinkerke	84,68	43,73	8,57	--	0,19	0,06	0,02	--	0,10	0,03	0,01	--	--	67,93	73,05	81,36	86,72	90,65	85,99	78,41	67,65	--	65,02	70,10
Duinkerke	84,68	43,73	8,57	--	0,19	0,06	0,02	--	0,10	0,03	0,01	--	--	67,93	73,05	81,36	86,72	90,65	85,99	78,41	67,65	--	65,02	70,10
Johan v Ol	39,75	20,53	4,02	--	0,03	0,01	--	--	0,02	0,01	--	--	--	64,59	69,65	78,02	83,37	87,33	82,67	75,03	64,20	--	61,72	66,77
Johan v Ol	39,75	20,53	4,02	--	0,03	0,01	--	--	0,02	0,01	--	--	--	64,59	69,65	78,02	83,37	87,33	82,67	75,03	64,20	--	61,72	66,77
Johan v Ol	39,75	20,53	4,02	--	0,03	0,01	--	--	0,02	0,01	--	--	--	64,59	69,65	78,02	83,37	87,33	82,67	75,03	64,20	--	61,72	66,77
Arteziefaa	72,53	37,45	7,34	--	0,38	0,11	0,04	--	0,21	0,06	0,01	--	--	67,40	72,65	80,82	86,19	90,06	85,41	77,96	67,32	--	64,43	69,58
Arteziefaa	72,53	37,45	7,34	--	0,38	0,11	0,04	--	0,21	0,06	0,01	--	--	67,40	72,65	80,82	86,19	90,06	85,41	77,96	67,32	--	64,43	69,58
Arteziefaa	88,60	45,75	8,97	--	0,56	0,17	0,06	--	0,30	0,08	0,02	--	--	68,32	73,60	81,73	87,11	90,95	86,31	78,90	68,29	--	65,31	70,49
Aletta Jac	388,12	201,05	45,46	--	13,48	3,70	1,49	--	6,06	1,59	0,93	--	--	76,95	85,15	92,28	99,34	104,64	99,80	91,97	81,24	--	73,49	81,52
Hoevensew	636,57	331,71	77,65	--	33,92	8,83	4,25	--	15,96	3,78	2,19	--	--	79,72	88,06	95,09	102,28	107,13	102,24	94,65	84,13	--	75,97	84,08
Deken Koop	41,96	21,67	4,25	--	0,12	0,04	0,01	--	0,06	0,02	--	--	--	64,91	70,05	78,34	83,69	87,62	82,96	75,40	64,66	--	61,99	67,09
Deken Koop	41,96	21,67	4,25	--	0,12	0,04	0,01	--	0,06	0,02	--	--	--	64,91	70,05	78,34	83,69	87,62	82,96	75,40	64,66	--	61,99	67,09
Wildbaan	93,56	48,31	9,47	--	0,54	0,16	0,06	--	0,29	0,08	0,02	--	--	68,53	73,79	81,95	87,32	91,17	86,53	79,10	68,47	--	65,54	70,70
Vossendaal	283,66	147,81	34,60	--	13,73	3,57	1,72	--	6,46	1,53	0,89	--	--	76,06	84,37	91,42	98,59	103,53	98,66	91,01	80,44	--	72,37	80,46
Vossendaal	147,49	76,85	17,99	--	6,89	2,66	1,33	--	3,23	0,99	0,59	--	--	74,15	80,45	88,54	95,67	102,11	97,07	90,16	80,19	--	70,97	79,40
Hoevensew	262,54	136,72	32,14	--	13,23	3,44	1,67	--	6,23	1,47	0,86	--	--	75,79	84,11	91,15	98,33	103,23	98,35	90,72	80,18	--	72,06	80,17
Hoevensew	525,17	273,66	64,06	--	26,46	6,89	3,32	--	12,45	2,95	1,71	--	--	78,80	87,12	94,16	101,34	106,24	101,36	93,73	83,19	--	75,08	83,18
Hoevensew	525,17	273,66	64,06	--	26,46	6,89	3,32	--	12,45	2,95	1,71	--	--	78,80	87,12	94,16	101,34	106,24	101,36	93,73	83,19	--	75,08	83,18
	--	--	--	--	--	--	--	--	--	--	--	--	--	--	--	--	--	--	--	--	--	--	--	--
	--	--	--	--	--	--	--	--	--	--	--	--	--	--	--	--	--	--	--	--	--	--	--	--
Hermelijn	70,28	36,40	8,23	--	10,25	2,81	1,13	--	4,60	1,21	0,46	--	--	72,22	80,90	87,71	95,19	98,87	93,84	86,92	76,94	--	67,86	76,32
	--	--	--	--	--	--	--	--	--	--	--	--	--	--	--	--	--	--	--	--	--	--	--	--
Hoevensew	280,50	145,92	34,37	--	11,32	2,94	1,43	--	5,32	1,26	0,73	--	--	75,76	84,00	91,10	98,21	103,34	98,49	90,74	80,08	--	72,17	80,22
Hoevensew	525,17	273,66	64,06	--	26,46	6,89	3,32	--	12,45	2,95	1,71	--	--	78,80	87,12	94,16	101,34	106,24	101,36	93,73	83,19	--	75,08	83,18
Hoevensew	280,50	145,92	34,37	--	11,32	2,94	1,43	--	5,32	1,26	0,73	--	--	75,76	84,00	91,10	98,21	103,34	98,49	90,74	80,08	--	72,17	80,22
Hoevensew	262,54	136,72	32,14	--	13,23	3,44	1,67	--	6,23	1,47	0,86	--	--	75,79	84,11	91,15	98,33	103,23	98,35	90,72	80,18	--	72,06	80,17
Hoevensew	542,61	281,32	63,56	--	14,89	4,08	1,64	--	6,66	1,75	0,67	--	--	78,15	86,28	93,46	100,46	105,96	101,14	93,21	82,38	--	74,80	82,79
Hoevensew	286,45	148,10	33,54	--	14,64	4,01	1,62	--	6,58	1,72	0,66	--	--	76,15	84,47	91,52	98,69	103,60	98,73	91,09	80,55	--	72,48	80,60
Hoevensew	286,45	148,10	33,54	--	14,64	4,01	1,62	--	6,58	1,72	0,66	--	--	76,15	84,47	91,52	98,69	103,60	98,73	91,09	80,55	--	72,48	80,60
Hoevensew	542,61	281,32	63,56	--	14,89	4,08	1,64	--	6,66	1,75	0,67	--	--	78,15	86,28	93,46	100,46	105,96	101,14	93,21	82,38	--	74,80	82,79
Haansberg	66,35	34,57	8,11	--	10,14	2,64	1,28	--	4,78	1,13	0,65	--	--	72,17	80,86	87,66	95,16	98,75	93,71	86,84	76,90	--	67,61	76,06
Haansberg	68,84	35,90	8,42	--	3,92	1,02	0,50	--	1,85	0,44	0,26	--	--	70,17	78,53	85,55	92,76	97,53	92,64	85,08	74,60	--	66,37	74,51
Oude Grind	73,76	38,43	9,03	--	4,09	1,06	0,51	--	1,92	0,45	0,26	--	--	70,43	78,77	85,80	93,00	97,81	92,92	85,34	74,84	--	66,64	74,76
Sander	65,78	33,93	6,61	--	10,04	3,00	1,07	--	5,40	1,47	0,30	--	--	70,98	78,10	84,23	89,89	92,24	87,97	82,82	73,54	--	66,63	73,37
Sander	65,78	33,93	6,61	--	10,04	3,00	1,07	--	5,40	1,47	0,30	--	--	70,98	78,10	84,23	89,89	92,24	87,97	82,82	73,54	--	66,63	73,37
Sander	65,78	33,93	6,61	--	10,04	3,00	1,07	--	5,40	1,47	0,30	--	--	70,98	78,10	84,23	89,89	92,24	87,97	82,82	73,54	--	66,63	73,37
Haansberg	73,76	38,43	9,03	--	4,09	1,06	0,51	--	1,92	0,45	0,26	--	--	70,43	78,77	85,80	93,00	97,81	92,92	85,34	74,84	--	66,64	74,76
Haansberg	73,76	38,43	9,03	--	4,09	1,06	0,51	--	1,92	0,45	0,26	--	--	70,43	78,77	85,80	93,00	97,81	92,92	85,34	74,84	--	66,64	74,76
1	25,72	11,14	1,86	--	0,26	0,06	0,01	--	0,26	0,06	0,01	--	--	63,40	68,95	76,73	82,17	85,80	81,19	74,13	63,80	--	59,40	64,72
1	25,72	11,14	1,86	--	0,26	0,06	0,01	--	0,26	0,06	0,01	--	--	63,40	68,95	76,73	82,17	85,80	81,19	74,13	63,80	--	59,40	64,72

Model: Haansberg Oost-Variant 1a  
Groep: (hoofdgroep)  
Lijst van Wegen, voor rekenmethode Geluid algemeen - Omgevingswet

Naam	LE (A) 250	LE (A) 500	LE (A) 1k	LE (A) 2k	LE (A) 4k	LE (A) 8k	LE (N) 31	LE (N) 63	LE (N) 125	LE (N) 250	LE (N) 500	LE (N) 1k	LE (N) 2k	LE (N) 4k	LE (N) 8k	LE (P4) 31	LE (P4) 63	LE (P4) 125	LE (P4) 250	LE (P4) 500	LE (P4) 1k	LE (P4) 2k	
Hoevensewe	90,80	97,79	103,31	98,50	90,56	79,72	--	69,68	77,97	85,05	92,18	97,21	92,35	84,66	74,06	--	--	--	--	--	--	--	--
Concordial	83,73	89,13	92,86	88,24	81,05	70,62	--	63,36	69,05	76,83	82,21	85,88	81,29	74,23	63,92	--	--	--	--	--	--	--	--
Concordial	83,65	89,05	92,77	88,16	80,97	70,55	--	63,28	68,98	76,75	82,13	85,80	81,21	74,16	63,86	--	--	--	--	--	--	--	--
Aletta Jac	89,74	96,68	102,38	97,57	89,56	78,62	--	69,05	77,33	84,39	91,55	96,55	91,68	84,00	73,40	--	--	--	--	--	--	--	--
Tolhuislaa	78,45	83,80	87,76	83,09	75,48	64,67	--	57,99	63,11	71,42	76,77	80,71	76,04	68,47	57,70	--	--	--	--	--	--	--	--
Thorbeckel	79,50	84,85	88,79	84,12	76,54	65,77	--	59,00	64,16	72,45	77,80	81,72	77,07	69,51	58,77	--	--	--	--	--	--	--	--
Johan v Ol	80,38	85,72	89,70	85,03	77,37	66,51	--	59,86	64,89	73,30	78,64	82,62	77,95	70,29	59,44	--	--	--	--	--	--	--	--
Kamerijkat	78,45	83,80	87,76	83,09	75,48	64,67	--	57,99	63,11	71,42	76,77	80,71	76,04	68,47	57,70	--	--	--	--	--	--	--	--
Duinkerke	78,45	83,80	87,76	83,09	75,48	64,67	--	57,99	63,11	71,42	76,77	80,71	76,04	68,47	57,70	--	--	--	--	--	--	--	--
Duinkerke	78,45	83,80	87,76	83,09	75,48	64,67	--	57,99	63,11	71,42	76,77	80,71	76,04	68,47	57,70	--	--	--	--	--	--	--	--
Duinkerke	78,45	83,80	87,76	83,09	75,48	64,67	--	57,99	63,11	71,42	76,77	80,71	76,04	68,47	57,70	--	--	--	--	--	--	--	--
Duinkerke	78,45	83,80	87,76	83,09	75,48	64,67	--	57,99	63,11	71,42	76,77	80,71	76,04	68,47	57,70	--	--	--	--	--	--	--	--
Johan v Ol	75,15	80,50	84,46	79,79	72,15	61,32	--	54,60	59,61	68,03	73,38	77,36	72,69	65,01	54,15	--	--	--	--	--	--	--	--
Johan v Ol	75,15	80,50	84,46	79,79	72,15	61,32	--	54,60	59,61	68,03	73,38	77,36	72,69	65,01	54,15	--	--	--	--	--	--	--	--
Johan v Ol	75,15	80,50	84,46	79,79	72,15	61,32	--	54,60	59,61	68,03	73,38	77,36	72,69	65,01	54,15	--	--	--	--	--	--	--	--
Artesielaa	77,85	83,21	87,13	82,47	74,92	64,19	--	57,36	62,56	70,80	76,16	80,07	75,41	67,89	57,19	--	--	--	--	--	--	--	--
Artesielaa	77,85	83,21	87,13	82,47	74,92	64,19	--	57,36	62,56	70,80	76,16	80,07	75,41	67,89	57,19	--	--	--	--	--	--	--	--
Artesielaa	78,74	84,10	88,01	83,35	75,83	65,11	--	58,30	63,55	71,74	77,10	80,97	76,33	68,87	58,22	--	--	--	--	--	--	--	--
Aletta Jac	88,77	95,68	101,46	96,67	88,61	77,63	--	67,52	75,69	82,84	89,87	95,26	90,43	82,56	71,79	--	--	--	--	--	--	--	--
Hoevensewe	91,27	98,26	103,79	98,98	91,03	80,18	--	70,71	79,06	86,08	93,30	98,06	93,16	85,61	75,12	--	--	--	--	--	--	--	--
Deken Koop	75,42	80,78	84,72	80,06	72,46	61,68	--	54,86	59,94	68,31	73,65	77,63	72,96	65,32	54,50	--	--	--	--	--	--	--	--
Deken Koop	75,42	80,78	84,72	80,06	72,46	61,68	--	54,86	59,94	68,31	73,65	77,63	72,96	65,32	54,50	--	--	--	--	--	--	--	--
Wildbaan	78,97	84,33	88,24	83,58	76,04	65,32	--	58,52	63,77	71,96	77,32	81,20	76,56	69,09	58,42	--	--	--	--	--	--	--	--
Hoevensewe	87,66	94,63	100,24	95,43	87,45	76,56	--	67,05	75,37	82,40	89,60	94,46	89,58	81,97	71,43	--	--	--	--	--	--	--	--
Vossendaal	86,38	93,64	98,20	93,29	85,85	75,47	--	66,54	75,23	82,02	89,54	93,11	88,05	81,20	71,25	--	--	--	--	--	--	--	--
Hoevensewe	87,36	94,34	99,92	95,10	87,14	76,27	--	66,79	75,13	82,15	89,36	94,18	89,29	81,70	71,19	--	--	--	--	--	--	--	--
Hoevensewe	90,38	97,35	102,93	98,12	90,15	79,28	--	69,79	78,12	85,14	92,35	97,17	92,28	84,69	74,18	--	--	--	--	--	--	--	--
Hoevensewe	90,38	97,35	102,93	98,12	90,15	79,28	--	69,79	78,12	85,14	92,35	97,17	92,28	84,69	74,18	--	--	--	--	--	--	--	--
Hermelijw	83,28	90,56	95,04	90,12	82,72	72,39	--	62,62	71,27	78,12	85,55	89,37	84,36	77,36	67,34	--	--	--	--	--	--	--	--
Hoevensewe	87,45	94,37	100,11	95,31	87,27	76,32	--	66,75	75,01	82,09	89,23	94,28	89,42	81,71	71,08	--	--	--	--	--	--	--	--
Hoevensewe	90,38	97,35	102,93	98,12	90,15	79,28	--	69,79	78,12	85,14	92,35	97,17	92,28	84,69	74,18	--	--	--	--	--	--	--	--
Hoevensewe	87,45	94,37	100,11	95,31	87,27	76,32	--	66,75	75,01	82,09	89,23	94,28	89,42	81,71	71,08	--	--	--	--	--	--	--	--
Hoevensewe	87,36	94,34	99,92	95,10	87,14	76,27	--	66,79	75,13	82,15	89,36	94,18	89,29	81,70	71,19	--	--	--	--	--	--	--	--
Hoevensewe	90,06	96,93	102,85	98,06	89,94	78,90	--	68,74	76,85	84,04	91,01	96,59	91,78	83,82	72,95	--	--	--	--	--	--	--	--
Hoevensewe	87,78	94,78	100,30	95,48	87,55	76,70	--	66,67	74,96	82,04	89,17	94,20	89,34	81,65	71,05	--	--	--	--	--	--	--	--
Hoevensewe	87,78	94,78	100,30	95,48	87,55	76,70	--	66,67	74,96	82,04	89,17	94,20	89,34	81,65	71,05	--	--	--	--	--	--	--	--
Hoevensewe	90,06	96,93	102,85	98,06	89,94	78,90	--	68,74	76,85	84,04	91,01	96,59	91,78	83,82	72,95	--	--	--	--	--	--	--	--
Haansberg	83,03	90,31	94,80	89,88	82,48	72,13	--	63,24	71,95	78,72	86,26	89,76	84,70	77,89	67,97	--	--	--	--	--	--	--	--
Haansberg	81,68	88,69	94,17	89,35	81,43	70,61	--	61,19	69,57	76,56	83,81	88,49	83,58	76,07	65,63	--	--	--	--	--	--	--	--
Oude Grind	81,94	88,94	94,45	89,63	81,70	70,86	--	61,42	69,79	76,79	84,03	88,75	83,85	76,31	65,85	--	--	--	--	--	--	--	--
Sander	79,96	85,53	88,34	83,95	78,21	68,68	--	59,99	67,17	73,56	79,05	81,73	77,43	71,97	62,57	--	--	--	--	--	--	--	--
Sander	79,96	85,53	88,34	83,95	78,21	68,68	--	59,99	67,17	73,56	79,05	81,73	77,43	71,97	62,57	--	--	--	--	--	--	--	--
Sander	79,96	85,53	88,34	83,95	78,21	68,68	--	59,99	67,17	73,56	79,05	81,73	77,43	71,97	62,57	--	--	--	--	--	--	--	--
Haansberg	81,94	88,94	94,45	89,63	81,70	70,86	--	61,42	69,79	76,79	84,03	88,75	83,85	76,31	65,85	--	--	--	--	--	--	--	--
Haansberg	81,94	88,94	94,45	89,63	81,70	70,86	--	61,42	69,79	76,79	84,03	88,75	83,85	76,31	65,85	--	--	--	--	--	--	--	--
1	72,78	78,18	81,98	77,34	69,99	59,44	--	51,62	56,94	65,00	70,40	74,20	69,56	62,21	51,65	--	--	--	--	--	--	--	--
	72,78	78,18	81,98	77,34	69,99	59,44	--	51,62	56,94	65,00	70,40	74,20	69,56	62,21	51,65	--	--	--	--	--	--	--	--

Model: Haansberg Oost-Variant 1a  
 Groep: (hoofdgroep)  
 Lijst van Wegen, voor rekenmethode Geluid algemeen - Omgevingswet

Naam	LE (P4) 4k	LE (P4) 8k
Hoevensewe	--	--
Concordial	--	--
Concordial	--	--
Aletta Jac	--	--
Tolhuislaa	--	--
Thorbeckel	--	--
Johan v Ol	--	--
Kamerijkat	--	--
Duinkerke	--	--
Duinkerke	--	--
Duinkerke	--	--
Duinkerke	--	--
Johan v Ol	--	--
Johan v Ol	--	--
Johan v Ol	--	--
Artesielaa	--	--
Artesielaa	--	--
Artesielaa	--	--
Aletta Jac	--	--
Hoevensewe	--	--
Deken Koop	--	--
Deken Koop	--	--
Wildbaan	--	--
Hoevensewe	--	--
Vossendaal	--	--
Hoevensewe	--	--
Hoevensewe	--	--
Hoevensewe	--	--
Hoevensewe	--	--
Hermelijw	--	--
Hoevensewe	--	--
Hoevensewe	--	--
Hoevensewe	--	--
Hoevensewe	--	--
Hoevensewe	--	--
Hoevensewe	--	--
Haansberg	--	--
Haansberg	--	--
Oude Grind	--	--
Sander	--	--
Sander	--	--
Sander	--	--
Haansberg	--	--
Haansberg	--	--
1	--	--
	--	--

Model: Haansberg Oost-Variant 1a (Autonom)  
 Groep: (hoofdgroep)  
 Lijst van Wegen, voor rekenmethode Geluid algemeen - Omgevingswet

Naam	Omschr.	ISO_H	ISO_M	Hdef.	Namespace	LokaalID	Versie	SituatieVan	Type	Cpl	Cpl_W	Helling	Wegdek	V(MR(D))	V(MR(A))	V(MR(N))	V(MR(P4))	V(LV(D))	V(LV(A))	V(LV(N))	V(LV(P4))	V(MV(D))	V(MV(A))	V(MV(N))	V(MV(P4))
Hoevensewe	Hoevenseweg_N640	0,00	--	Relatief				0	Intensiteit	False	1,5	0	W1	--	--	--	--	80	80	80	--	80	80	80	--
Piersonhor	Piersonhorst	0,00	--	Relatief				0	Intensiteit	False	1,5	0	W1	--	--	--	--	30	30	30	--	30	30	30	--
Piersonhor	Piersonhorst	0,00	--	Relatief				0	Intensiteit	False	1,5	0	W1	--	--	--	--	30	30	30	--	30	30	30	--
Piersonhor	Piersonhorst	0,00	--	Relatief				0	Intensiteit	False	1,5	0	W1	--	--	--	--	30	30	30	--	30	30	30	--
Binnenhof	Binnenhof	0,00	--	Relatief				0	Intensiteit	False	1,5	0	W1	--	--	--	--	30	30	30	--	30	30	30	--
Buithof	Buithof	0,00	--	Relatief				0	Intensiteit	False	1,5	0	W1	--	--	--	--	30	30	30	--	30	30	30	--
Calshof	Calshof	0,00	--	Relatief				0	Intensiteit	False	1,5	0	W1	--	--	--	--	30	30	30	--	30	30	30	--
Klomphef	Klomphef	0,00	--	Relatief				0	Intensiteit	False	1,5	0	W1	--	--	--	--	30	30	30	--	30	30	30	--
Thorbeckel	Thorbeckelaan	0,00	--	Relatief				0	Intensiteit	False	1,5	0	W1	--	--	--	--	30	30	30	--	30	30	30	--
Haansberg	Haansberg	0,00	--	Relatief				0	Intensiteit	False	1,5	0	W1	--	--	--	--	50	50	50	--	50	50	50	--
Haansberg	Haansberg	0,00	--	Relatief				0	Intensiteit	False	1,5	0	W1	--	--	--	--	50	50	50	--	50	50	50	--
Binnenhof	Binnenhof	0,00	--	Relatief				0	Intensiteit	False	1,5	0	W1	--	--	--	--	30	30	30	--	30	30	30	--
Den Uythof	Den Uythof	0,00	--	Relatief				0	Intensiteit	False	1,5	0	W1	--	--	--	--	30	30	30	--	30	30	30	--
Konijnenbe	Konijnenberg	0,00	--	Relatief				0	Intensiteit	False	1,5	0	W1	--	--	--	--	30	30	30	--	30	30	30	--
Binnenhof	Binnenhof	0,00	--	Relatief				0	Intensiteit	False	1,5	0	W1	--	--	--	--	30	30	30	--	30	30	30	--
Hertesprong	Hertesprong	0,00	--	Relatief				0	Intensiteit	False	1,5	0	W1	--	--	--	--	30	30	30	--	30	30	30	--
Dasseburch	Dasseburch	0,00	--	Relatief				0	Intensiteit	False	1,5	0	W1	--	--	--	--	30	30	30	--	30	30	30	--
Otterpad	Otterpad	0,00	--	Relatief				0	Intensiteit	False	1,5	0	W1	--	--	--	--	30	30	30	--	30	30	30	--
Wildbaan	Wildbaan	0,00	--	Relatief				0	Intensiteit	False	1,5	0	W1	--	--	--	--	30	30	30	--	30	30	30	--
Hoevensewe	Hoevenseweg	0,00	--	Relatief				0	Intensiteit	False	1,5	0	W1	--	--	--	--	50	50	50	--	50	50	50	--
Hoevensewe	Hoevenseweg	0,00	--	Relatief				0	Intensiteit	False	1,5	0	W1	--	--	--	--	50	50	50	--	50	50	50	--
Hoevensewe	Hoevenseweg	0,00	--	Relatief				0	Intensiteit	False	1,5	0	W1	--	--	--	--	50	50	50	--	50	50	50	--
Piersonhor	Piersonhorst	0,00	--	Relatief				0	Intensiteit	False	1,5	0	W1	--	--	--	--	30	30	30	--	30	30	30	--
Wildbaan	Wildbaan	0,00	--	Relatief				0	Intensiteit	False	1,5	0	W1	--	--	--	--	30	30	30	--	30	30	30	--
Wildbaan	Wildbaan	0,00	--	Relatief				0	Intensiteit	False	1,5	0	W1	--	--	--	--	30	30	30	--	30	30	30	--
Wildbaan	Wildbaan	0,00	--	Relatief				0	Intensiteit	False	1,5	0	W1	--	--	--	--	30	30	30	--	30	30	30	--
Deken Koop	Deken Koopmanslaan	0,00	--	Relatief				0	Intensiteit	False	1,5	0	W1	--	--	--	--	30	30	30	--	30	30	30	--
De Quayhof	De Quayhof	0,00	--	Relatief				0	Intensiteit	False	1,5	0	W1	--	--	--	--	30	30	30	--	30	30	30	--
Kattestraa	Kattestraat	0,00	--	Relatief				0	Intensiteit	False	1,5	0	W1	--	--	--	--	50	50	50	--	50	50	50	--
Thorbeckel	Thorbeckelaan	0,00	--	Relatief				0	Intensiteit	False	1,5	0	W1	--	--	--	--	30	30	30	--	30	30	30	--
Aletta Jac	Aletta Jacobslaan	0,00	--	Relatief				0	Intensiteit	False	1,5	0	W1	--	--	--	--	50	50	50	--	50	50	50	--
Wildbaan	Wildbaan	0,00	--	Relatief				0	Intensiteit	False	1,5	0	W1	--	--	--	--	30	30	30	--	30	30	30	--
Wildbaan	Wildbaan	0,00	--	Relatief				0	Intensiteit	False	1,5	0	W1	--	--	--	--	30	30	30	--	30	30	30	--
Aletta Jac	Aletta Jacobslaan	0,00	--	Relatief				0	Intensiteit	False	1,5	0	W1	--	--	--	--	50	50	50	--	50	50	50	--
Kattestraa	Kattestraat	0,00	--	Relatief				0	Intensiteit	False	1,5	0	W1	--	--	--	--	50	50	50	--	50	50	50	--
Hoevensewe	Hoevenseweg_N640	0,00	--	Relatief				0	Intensiteit	False	1,5	0	W1	--	--	--	--	50	50	50	--	50	50	50	--
Vossendaal	Vossendaal_N640	0,00	--	Relatief				0	Intensiteit	False	1,5	0	W1	--	--	--	--	50	50	50	--	50	50	50	--
Vossendaal	Vossendaal_N640	0,00	--	Relatief				0	Intensiteit	False	1,5	0	W1	--	--	--	--	50	50	50	--	50	50	50	--
Vossendaal	Vossendaal_N640	0,00	--	Relatief				0	Intensiteit	False	1,5	0	W1	--	--	--	--	50	50	50	--	50	50	50	--
Zonnestad	Zonnestad	0,00	--	Relatief				0	Intensiteit	False	1,5	0	W1	--	--	--	--	30	30	30	--	30	30	30	--
Aletta Jac	Aletta Jacobslaan	0,00	--	Relatief				0	Intensiteit	False	1,5	0	W1	--	--	--	--	50	50	50	--	50	50	50	--
Aletta Jac	Aletta Jacobslaan	0,00	--	Relatief				0	Intensiteit	False	1,5	0	W1	--	--	--	--	50	50	50	--	50	50	50	--
Oude Grind	Oude Grind	0,00	--	Relatief				0	Intensiteit	False	1,5	0	W1	--	--	--	--	50	50	50	--	50	50	50	--
Duinkerke	Duinkerke	0,00	--	Relatief				0	Intensiteit	False	1,5	0	W1	--	--	--	--	30	30	30	--	30	30	30	--
Duinkerke	Duinkerke	0,00	--	Relatief				0	Intensiteit	False	1,5	0	W1	--	--	--	--	30	30	30	--	30	30	30	--
Schimmelpe	Schimmelpennincklaan	0,00	--	Relatief				0	Intensiteit	False	1,5	0	W1	--	--	--	--	30	30	30	--	30	30	30	--
Schimmelpe	Schimmelpennincklaan	0,00	--	Relatief				0	Intensiteit	False	1,5	0	W1	--	--	--	--	30	30	30	--	30	30	30	--
Kuyperdree	Kuyperdreef	0,00	--	Relatief				0	Intensiteit	False	1,5	0	W1	--	--	--	--	30	30	30	--	30	30	30	--
Vossendaal	Vossendaal_N640	0,00	--	Relatief				0	Intensiteit	False	1,5	0	W1	--	--	--	--	50	50	50	--	50	50	50	--
Wouter Ber	Wouter Berthoutlaan	0,00	--	Relatief				0	Intensiteit	False	1,5	0	W1	--	--	--	--	30	30	30	--	30	30	30	--
Schimmelpe	Schimmelpennincklaan	0,00	--	Relatief				0	Intensiteit	False	1,5	0	W1	--	--	--	--	30	30	30	--	30	30	30	--
Schimmelpe	Schimmelpennincklaan	0,00	--	Relatief				0	Intensiteit	False	1,5	0	W1	--	--	--	--	30	30	30	--	30	30	30	--
Johan v O1	Johan v Oldenbarneveltln	0,00	--	Relatief				0	Intensiteit	False	1,5	0	W1	--	--	--	--	30	30	30	--	30	30	30	--
Johan v O1	Johan v Oldenbarneveltln	0,00	--	Relatief				0	Intensiteit	False	1,5	0	W1	--	--	--	--	30	30	30	--	30	30	30	--
Wildbaan	Wildbaan	0,00	--	Relatief				0	Intensiteit	False	1,5	0	W1	--	--	--	--	30	30	30	--	30	30	30	--
Wildbaan	Wildbaan	0,00	--	Relatief				0	Intensiteit	False	1,5	0	W1	--	--	--	--	30	30	30	--	30	30	30	--
Wildbaan	Wildbaan	0,00	--	Relatief				0	Intensiteit	False	1,5	0	W1	--	--	--	--	30	30	30	--	30	30	30	--
Wildbaan	Wildbaan	0,00	--	Relatief				0	Intensiteit	False	1,5	0	W1	--	--	--	--	30	30	30	--	30	30	30	--
Statenlaan	Statenlaan	0,00	--	Relatief				0	Intensiteit	False	1,5	0	W1	--	--	--	--	50	50	50	--	50	50	50	--
Statenlaan	Statenlaan	0,00	--	Relatief				0	Intensiteit	False	1,5	0	W1	--	--	--	--	50	50	50	--	50	50	50	--
Statenlaan	Statenlaan	0,00	--	Relatief				0	Intensiteit	False	1,5	0	W1	--	--	--	--	50	50	50	--	50	50	50	--
Concordial	Concordialaan	0,00	--	Relatief				0	Intensiteit	False	1,5	0	W1	--	--	--	--	50	50	50	--	50	50	50	--
Concordial	Concordialaan	0,00	--	Relatief				0	Intensiteit	False	1,5	0	W1	--	--	--	--	50	50	50	--	50	50	50	--
Concordial	Concordialaan	0,00	--	Relatief				0	Intensiteit	False	1,5	0	W1	--	--	--	--	50	50	50	--	50	50	50	--
Concordial	Concordialaan	0,00	--	Relatief				0	Intensiteit	False	1,5	0	W1	--	--	--	--	50	50	50	--	50	50	50	--
Concordial	Concordialaan	0,00	--	Relatief				0	Intensiteit	False	1,5	0	W1	--	--	--	--	50	50	50	--	50	50	50	--
Hoevensewe	Hoevenseweg	0,00	--	Relatief				0	Intensiteit	False	1,5	0	W1	--	--	--	--	50	50	50	--	50	50	50	--
Hoevensewe	Hoevenseweg	0,00	--	Relatief				0	Intensiteit	False	1,5	0	W1	--	--	--	--	50	50	50	--	50	50	50	--
Statenlaan	Statenlaan	0,00	--	Relatief				0	Intensiteit	False	1,5	0	W1	--	--	--	--	50	50	50	--	50	50	50	--

Model: Haarsberg Oost-Variant 1a (Autonom)  
Groep: (hoofdgroep) Lijst van Wegen, voor rekenmethode Geluid algemeen - Omgevingswet

Naam	V(ZV(D))	V(ZV(A))	V(ZV(N))	V(ZV(P4))	Totaal aantal	%Int(D)	%Int(A)	%Int(N)	%Int(P4)	%MR(D)	%MR(A)	%MR(N)	%MR(P4)	%LV(D)	%LV(A)	%LV(N)	%LV(P4)	%MV(D)	%MV(A)	%MV(N)	%MV(P4)	%ZV(D)	%ZV(A)	%ZV(N)	%ZV(P4)	MR(D)	MR(A)	MR(N)	MR(P4)
Hoevensewe	80	80	80	--	9009,72	6,67	3,02	0,98	--	--	--	--	--	93,23	96,36	92,36	--	4,13	2,22	4,12	--	2,64	1,42	3,51	--	--	--	--	--
Piersonhor	30	30	30	--	0,00	--	--	--	--	--	--	--	--	--	--	--	--	--	--	--	--	--	--	--	--	--	--	--	--
Piersonhor	30	30	30	--	0,00	--	--	--	--	--	--	--	--	--	--	--	--	--	--	--	--	--	--	--	--	--	--	--	--
Piersonhor	30	30	30	--	0,00	--	--	--	--	--	--	--	--	--	--	--	--	--	--	--	--	--	--	--	--	--	--	--	--
Binnenhof	30	30	30	--	0,00	--	--	--	--	--	--	--	--	--	--	--	--	--	--	--	--	--	--	--	--	--	--	--	--
Buitenhof	30	30	30	--	1498,68	6,73	3,46	0,68	--	--	--	--	--	99,15	99,52	99,21	--	0,56	0,33	0,59	--	0,30	0,15	0,20	--	--	--	--	--
Calshof	30	30	30	--	0,00	--	--	--	--	--	--	--	--	--	--	--	--	--	--	--	--	--	--	--	--	--	--	--	--
Klompshof	30	30	30	--	1428,68	6,72	3,47	0,68	--	--	--	--	--	99,92	99,96	99,90	--	0,05	0,02	0,10	--	0,03	0,02	--	--	--	--	--	--
Thorbeckel	30	30	30	--	861,32	6,72	3,47	0,68	--	--	--	--	--	99,55	99,73	99,49	--	0,29	0,17	0,34	--	0,16	0,10	0,17	--	--	--	--	--
Haansberg	50	50	50	--	834,40	6,72	3,17	0,83	--	--	--	--	--	81,64	90,17	80,78	--	12,48	6,88	12,72	--	5,88	2,95	6,50	--	--	--	--	--
Haansberg	50	50	50	--	743,72	6,67	3,34	0,82	--	--	--	--	--	92,26	96,09	91,79	--	5,26	2,74	5,42	--	2,48	1,17	2,79	--	--	--	--	--
Binnenhof	30	30	30	--	0,00	--	--	--	--	--	--	--	--	--	--	--	--	--	--	--	--	--	--	--	--	--	--	--	--
Den Uylhof	30	30	30	--	985,48	6,72	3,47	0,68	--	--	--	--	--	99,83	99,91	99,85	--	0,11	0,06	0,15	--	0,06	0,03	--	--	--	--	--	--
Konijnenbe	30	30	30	--	0,00	--	--	--	--	--	--	--	--	--	--	--	--	--	--	--	--	--	--	--	--	--	--	--	--
Binnenhof	30	30	30	--	0,00	--	--	--	--	--	--	--	--	--	--	--	--	--	--	--	--	--	--	--	--	--	--	--	--
Hertsegron	30	30	30	--	1209,00	6,72	3,47	0,68	--	--	--	--	--	99,78	99,86	99,88	--	0,15	0,10	0,12	--	0,07	0,05	--	--	--	--	--	--
Dasseburch	30	30	30	--	0,00	--	--	--	--	--	--	--	--	--	--	--	--	--	--	--	--	--	--	--	--	--	--	--	--
Otterpad	30	30	30	--	0,00	--	--	--	--	--	--	--	--	--	--	--	--	--	--	--	--	--	--	--	--	--	--	--	--
Wildbaan	30	30	30	--	1106,24	6,73	3,45	0,68	--	--	--	--	--	98,59	99,21	98,80	--	0,91	0,52	0,93	--	0,50	0,26	0,27	--	--	--	--	--
Hoevensewe	50	50	50	--	9471,24	6,68	3,34	0,82	--	--	--	--	--	92,21	96,07	91,79	--	5,30	2,75	5,42	--	2,49	1,18	2,79	--	--	--	--	--
Hoevensewe	50	50	50	--	8909,68	6,67	3,37	0,82	--	--	--	--	--	94,40	97,20	94,08	--	3,81	1,96	3,91	--	1,79	0,84	2,01	--	--	--	--	--
Hoevensewe	50	50	50	--	8445,52	6,68	3,40	0,78	--	--	--	--	--	96,18	97,97	96,49	--	2,64	1,42	2,49	--	1,18	0,61	1,02	--	--	--	--	--
Piersonhor	30	30	30	--	0,00	--	--	--	--	--	--	--	--	--	--	--	--	--	--	--	--	--	--	--	--	--	--	--	--
Wildbaan	30	30	30	--	2641,28	6,73	3,46	0,68	--	--	--	--	--	99,50	99,73	99,55	--	0,33	0,19	0,33	--	0,17	0,09	0,11	--	--	--	--	--
Wildbaan	30	30	30	--	1403,28	6,73	3,46	0,68	--	--	--	--	--	99,12	99,51	99,16	--	0,57	0,33	0,63	--	0,31	0,16	0,21	--	--	--	--	--
Wildbaan	30	30	30	--	1538,36	6,73	3,46	0,68	--	--	--	--	--	99,28	99,61	99,43	--	0,46	0,26	0,48	--	0,25	0,13	0,10	--	--	--	--	--
Deken Koop	30	30	30	--	911,84	6,72	3,47	0,68	--	--	--	--	--	99,67	99,81	99,84	--	0,21	0,13	0,16	--	0,11	0,06	--	--	--	--	--	--
De Quayhof	30	30	30	--	828,12	6,74	3,42	0,68	--	--	--	--	--	95,92	97,67	96,27	--	2,65	1,55	2,84	--	1,43	0,78	0,89	--	--	--	--	--
Kattestraa	50	50	50	--	3516,60	6,68	3,39	0,78	--	--	--	--	--	95,92	97,82	96,24	--	2,82	1,52	2,66	--	1,26	0,65	1,09	--	--	--	--	--
Thorbeckel	30	30	30	--	2549,88	6,72	3,47	0,68	--	--	--	--	--	99,55	99,75	99,60	--	0,29	0,17	0,29	--	0,16	0,08	0,12	--	--	--	--	--
Aletta Jac	50	50	50	--	6075,28	6,69	3,38	0,78	--	--	--	--	--	95,28	97,48	95,65	--	3,26	1,77	3,08	--	1,47	0,76	1,27	--	--	--	--	--
Wildbaan	30	30	30	--	1915,40	6,72	3,47	0,68	--	--	--	--	--	99,54	99,74	99,62	--	0,30	0,17	0,31	--	0,16	0,09	0,08	--	--	--	--	--
Wildbaan	30	30	30	--	1735,00	6,73	3,46	0,68	--	--	--	--	--	99,48	99,70	99,58	--	0,34	0,20	0,34	--	0,18	0,10	0,08	--	--	--	--	--
Aletta Jac	50	50	50	--	6789,44	6,68	3,39	0,78	--	--	--	--	--	95,74	97,73	96,09	--	2,94	1,59	2,78	--	1,32	0,68	1,13	--	--	--	--	--
Kattestraa	50	50	50	--	2672,44	6,70	3,35	0,78	--	--	--	--	--	93,04	96,24	93,57	--	4,80	2,63	4,56	--	2,16	1,13	1,87	--	--	--	--	--
Hoevensewe	50	50	50	--	4454,52	6,67	3,35	0,82	--	--	--	--	--	92,83	96,39	92,42	--	4,87	2,53	5,00	--	2,29	1,09	2,58	--	--	--	--	--
Vossendaal	50	50	50	--	2235,00	6,70	3,24	0,82	--	--	--	--	--	86,11	92,74	85,45	--	9,45	5,08	9,61	--	4,45	2,18	4,94	--	--	--	--	--
Vossendaal	50	50	50	--	4454,52	6,67	3,35	0,82	--	--	--	--	--	92,83	96,39	92,42	--	4,87	2,53	5,00	--	2,29	1,09	2,58	--	--	--	--	--
Vossendaal	50	50	50	--	2235,00	6,70	3,24	0,82	--	--	--	--	--	86,11	92,74	85,45	--	9,45	5,08	9,61	--	4,45	2,18	4,94	--	--	--	--	--
Vossendaal	50	50	50	--	4894,76	6,71	3,21	0,83	--	--	--	--	--	84,16	91,63	83,37	--	10,77	5,86	10,97	--	5,07	2,51	5,66	--	--	--	--	--
Vossendaal	50	50	50	--	9010,12	6,67	3,35	0,82	--	--	--	--	--	93,10	96,53	92,72	--	4,69	2,43	4,81	--	2,21	1,04	2,47	--	--	--	--	--
Zonnestad	30	30	30	--	2563,32	6,74	3,43	0,68	--	--	--	--	--	96,66	98,10	97,01	--	2,17	1,27	2,35	--	1,17	0,63	0,63	--	--	--	--	--
Aletta Jac	50	50	50	--	5101,32	6,69	3,37	0,78	--	--	--	--	--	94,23	96,90	94,70	--	3,98	2,17	3,77	--	1,79	0,93	1,53	--	--	--	--	--
Aletta Jac	50	50	50	--	5101,32	6,69	3,37	0,78	--	--	--	--	--	94,23	96,90	94,70	--	3,98	2,17	3,77	--	1,79	0,93	1,53	--	--	--	--	--
Oude Grind	50	50	50	--	821,04	6,67	3,34	0,82	--	--	--	--	--	92,46	96,21	92,10	--	5,13	2,66	5,22	--	2,41	1,13	2,68	--	--	--	--	--
Duinkerke	30	30	30	--	0,00	--	--	--	--	--	--	--	--	--	--	--	--	--	--	--	--	--	--	--	--	--	--	--	--
Duinkerke	30	30	30	--	0,00	--	--	--	--	--	--	--	--	--	--	--	--	--	--	--	--	--	--	--	--	--	--	--	--
Schimmeipe	30	30	30	--	23,80	6,72	3,49	0,67	--	--	--	--	--	100,00	100,00	100,00	--	--	--	--	--	--	--	--	--	--	--	--	--
Schimmeipe	30	30	30	--	755,72	6,73	3,46	0,68	--	--	--	--	--	99,21	99,54	99,22	--	0,51	0,31	0,58	--	0,28	0,15	0,19	--	--	--	--	--
Kuyperdree	30	30	30	--	755,72	6,73	3,46	0,68	--	--	--	--	--	99,21	99,54	99,22	--	0,51	0,31	0,58	--	0,28	0,15	0,19	--	--	--	--	--
Vossendaal	50	50	50	--	4894,76	6,71	3,21	0,83	--	--	--	--	--	84,16	91,63	83,37	--	10,77	5,86	10,97	--	5,07	2,51	5,66	--	--	--	--	--
Wouter Ber	30	30	30	--	828,12	6,74	3,42	0,68	--	--	--	--	--	95,92	97,67	96,27	--	2,65	1,55	2,84	--	1,43	0,78	0,89	--	--	--	--	--
Schimmeipe	30	30	30	--	23,80	6,72	3,49	0,67	--	--	--	--	--	100,00	100,00	100,00	--	--	--	--	--	--	--	--	--	--	--	--	--
Schimmeipe	30	30	30	--	23,80	6,72	3,49	0,67	--	--	--	--	--	100,00	100,00	100,00	--	--	--	--	--	--	--	--	--	--	--	--	--
Johan v Ol	30	30	30	--	23,80	6,72	3,49	0,67	--	--	--	--	--	100,00	100,00	100,00	--	--	--	--	--	--	--	--	--	--	--	--	--
Johan v Ol	30	30	30	--	591,96	6,72	3,47	0,68	--	--	--	--	--	99,87	99,90	100,00	--	0,08	0,05	--	--	0,05	0,05	--	--	--	--	--	--
Wildbaan	30	30	30	--	1915,40	6,72	3,47	0,68	--	--	--	--	--	99,54	99,74	99,62	--	0,30	0,17	0,31	--	0,16	0,09	0,08	--	--	--	--	--
Wildbaan	30	30	30	--	1915,40	6,72	3,47																						

Model: Haarsberg Oost-Variant 1a (Autonom)  
Groep: (hoofdgroep)  
Lijst van Wegen, voor rekenmethode Geluid algemeen - Omgevingswet

Naam	LV(D)	LV(A)	LV(N)	LV(P4)	MV(D)	MV(A)	MV(N)	MV(P4)	ZV(D)	ZV(A)	ZV(N)	ZV(P4)	LE (D) 31	LE (D) 63	LE (D) 125	LE (D) 250	LE (D) 500	LE (D) 1k	LE (D) 2k	LE (D) 4k	LE (D) 8k	LE (A) 31	LE (A) 63	LE (A) 125
Hoevensewe	560,42	262,09	81,75	--	24,84	6,04	3,65	--	15,88	3,86	3,11	--	--	80,60	90,60	97,60	106,55	112,72	107,56	98,95	87,77	--	76,33	86,44
Piersonhor	--	--	--	--	--	--	--	--	--	--	--	--	--	--	--	--	--	--	--	--	--	--	--	--
Piersonhor	--	--	--	--	--	--	--	--	--	--	--	--	--	--	--	--	--	--	--	--	--	--	--	--
Piersonhor	--	--	--	--	--	--	--	--	--	--	--	--	--	--	--	--	--	--	--	--	--	--	--	--
Binnenhof	--	--	--	--	--	--	--	--	--	--	--	--	--	--	--	--	--	--	--	--	--	--	--	--
Buitenhof	99,95	51,61	10,11	--	0,56	0,17	0,06	--	0,30	0,08	0,02	--	--	68,81	74,07	82,23	87,60	91,46	86,81	79,37	68,74	--	65,82	70,98
Calshof	--	--	--	--	--	--	--	--	--	--	--	--	--	--	--	--	--	--	--	--	--	--	--	--
Klompshof	95,97	49,56	9,71	--	0,05	0,01	0,01	--	0,03	0,01	--	--	--	68,40	73,45	81,83	87,18	91,15	86,49	78,83	67,99	--	65,52	70,55
Thorbeckel	57,66	29,77	5,83	--	0,17	0,05	0,02	--	0,09	0,03	0,01	--	--	66,30	71,45	79,72	85,08	89,00	84,34	76,79	66,06	--	63,38	68,48
Haansberg	45,80	23,86	5,59	--	7,00	1,82	0,88	--	3,30	0,78	0,45	--	--	70,56	79,25	86,05	93,55	97,14	92,10	85,23	75,29	--	66,00	74,45
Haansberg	45,80	23,86	5,59	--	2,61	0,68	0,33	--	1,23	0,29	0,17	--	--	68,40	76,76	83,78	90,99	95,76	90,87	83,31	72,83	--	64,60	72,73
Binnenhof	66,15	34,16	6,69	--	0,07	0,02	0,01	--	0,04	0,01	--	--	--	66,81	71,88	80,24	85,59	89,55	84,89	77,26	66,44	--	63,92	68,96
Den Uylhof	--	--	--	--	--	--	--	--	--	--	--	--	--	--	--	--	--	--	--	--	--	--	--	--
Konijnenbe	--	--	--	--	--	--	--	--	--	--	--	--	--	--	--	--	--	--	--	--	--	--	--	--
Binnenhof	--	--	--	--	--	--	--	--	--	--	--	--	--	--	--	--	--	--	--	--	--	--	--	--
Hestegron	81,11	41,88	8,21	--	0,12	0,04	0,01	--	0,06	0,02	--	--	--	67,71	72,79	81,14	86,49	90,45	85,78	78,17	67,37	--	64,82	69,88
Dasseburch	--	--	--	--	--	--	--	--	--	--	--	--	--	--	--	--	--	--	--	--	--	--	--	--
Otterpad	--	--	--	--	--	--	--	--	--	--	--	--	--	--	--	--	--	--	--	--	--	--	--	--
Wildbaan	73,39	37,90	7,43	--	0,68	0,20	0,07	--	0,37	0,10	0,02	--	--	67,63	73,03	81,04	86,43	90,20	85,58	78,29	67,78	--	64,57	69,81
Hoevensewe	582,98	303,78	71,12	--	33,48	8,71	4,20	--	15,75	3,73	2,16	--	--	79,46	87,82	94,84	102,05	106,82	101,92	94,37	83,89	--	75,65	83,79
Hoevensewe	560,57	292,10	68,38	--	22,63	5,89	2,84	--	10,65	2,52	1,46	--	--	78,77	87,01	94,10	101,22	106,35	101,49	93,75	83,09	--	75,18	83,23
Hoevensewe	542,68	281,12	63,56	--	14,87	4,08	1,64	--	6,68	1,75	0,67	--	--	78,16	86,28	93,46	100,46	105,96	101,14	93,21	82,38	--	74,80	82,78
Piersonhor	--	--	--	--	--	--	--	--	--	--	--	--	--	--	--	--	--	--	--	--	--	--	--	--
Wildbaan	176,74	91,26	17,88	--	0,58	0,17	0,06	--	0,31	0,08	0,02	--	--	71,18	76,34	84,60	89,97	93,87	89,22	81,68	70,96	--	68,24	73,33
Wildbaan	93,56	48,31	9,47	--	0,54	0,16	0,06	--	0,29	0,08	0,02	--	--	68,53	73,79	81,90	87,32	91,17	86,53	79,10	68,47	--	65,54	70,70
Wildbaan	102,73	53,05	10,40	--	0,48	0,14	0,05	--	0,26	0,07	0,01	--	--	68,89	74,11	82,31	87,68	91,55	86,90	79,43	68,76	--	65,92	71,05
Deken Koop	61,12	31,56	6,18	--	0,13	0,04	0,01	--	0,07	0,02	--	--	--	66,51	71,63	79,94	85,30	89,23	84,57	76,99	66,22	--	63,60	68,68
De Quayhof	53,54	27,65	5,42	--	1,48	0,44	0,16	--	0,80	0,22	0,05	--	--	66,98	72,90	80,35	85,81	89,25	84,70	77,99	67,91	--	63,63	69,23
Kattestraa	225,39	116,75	26,40	--	6,62	1,82	0,73	--	2,97	0,78	0,30	--	--	74,41	82,55	89,72	96,74	102,18	97,35	89,45	78,65	--	71,03	79,02
Thorbeckel	170,43	88,01	17,25	--	0,50	0,15	0,05	--	0,27	0,07	0,02	--	--	71,01	76,16	84,43	89,79	93,71	89,05	81,50	70,77	--	68,07	73,16
Aletta Jac	386,95	200,45	45,32	--	13,24	3,63	1,46	--	5,95	1,56	0,60	--	--	76,92	85,11	92,20	99,79	104,61	99,78	91,94	81,20	--	73,47	81,50
Wildbaan	128,22	66,21	12,97	--	0,38	0,11	0,04	--	0,21	0,06	0,01	--	--	69,77	74,93	83,20	88,56	92,47	87,82	80,27	69,54	--	66,84	71,94
Wildbaan	116,07	59,93	11,75	--	0,40	0,12	0,04	--	0,21	0,06	0,01	--	--	69,36	74,53	82,78	88,14	92,05	87,40	79,87	69,15	--	66,42	71,53
Aletta Jac	434,42	225,04	50,88	--	13,32	3,66	1,47	--	5,99	1,57	0,60	--	--	77,30	85,46	92,62	99,65	105,05	100,22	92,34	81,56	--	73,90	81,91
Kattestraa	166,49	86,24	19,50	--	8,59	2,36	0,95	--	3,86	1,01	0,39	--	--	73,81	82,13	89,18	96,35	101,26	96,38	88,75	78,21	--	70,14	78,26
Hoevensewe	275,91	143,77	33,66	--	14,48	3,77	1,82	--	6,82	1,62	0,94	--	--	76,07	84,40	91,43	98,62	103,49	98,60	90,99	80,47	--	72,32	80,44
Vossendaal	129,00	67,22	15,74	--	14,15	3,68	1,77	--	6,66	1,58	0,91	--	--	74,21	82,80	89,66	97,07	101,07	96,08	88,97	78,84	--	69,92	78,26
Vossendaal	275,91	143,77	33,66	--	14,48	3,77	1,82	--	6,82	1,62	0,94	--	--	76,07	84,40	91,43	98,62	103,49	98,60	90,99	80,47	--	72,32	80,44
Vossendaal	129,00	67,22	15,74	--	14,15	3,68	1,77	--	6,66	1,58	0,91	--	--	74,21	82,80	89,66	97,07	101,07	96,08	88,97	78,84	--	69,92	78,26
Vossendaal	276,49	144,08	33,73	--	35,37	9,21	4,44	--	17,90	3,95	2,29	--	--	77,90	86,53	93,75	100,82	104,63	99,62	92,62	82,58	--	73,49	81,88
Vossendaal	559,58	291,59	68,26	--	28,21	7,34	3,54	--	13,28	3,15	1,82	--	--	79,08	87,39	94,44	101,62	106,52	101,64	94,01	83,47	--	75,36	83,46
Zonnestad	166,95	86,21	16,89	--	3,74	1,12	0,41	--	2,02	0,55	0,11	--	--	71,73	77,52	85,11	90,55	94,08	89,50	82,64	72,47	--	68,45	73,95
Aletta Jac	321,60	166,60	37,67	--	13,58	3,73	1,50	--	6,10	1,60	0,61	--	--	76,38	84,63	91,72	98,84	103,95	99,10	91,36	80,72	--	72,82	80,90
Aletta Jac	321,60	166,60	37,67	--	13,58	3,73	1,50	--	6,10	1,60	0,61	--	--	76,38	84,63	91,72	98,84	103,95	99,10	91,36	80,72	--	72,82	80,90
Oude Grind	50,67	26,40	6,18	--	2,81	0,73	0,35	--	1,32	0,31	0,18	--	--	68,79	77,14	84,17	91,37	96,18	91,28	83,71	73,21	--	65,01	73,13
Duinkerke	--	--	--	--	--	--	--	--	--	--	--	--	--	--	--	--	--	--	--	--	--	--	--	--
Duinkerke	--	--	--	--	--	--	--	--	--	--	--	--	--	--	--	--	--	--	--	--	--	--	--	--
Schimmele	1,60	0,83	0,16	--	--	--	--	--	--	--	--	--	--	50,60	55,61	64,03	69,37	73,36	68,69	61,01	50,15	--	47,74	52,76
Schimmele	50,43	26,04	5,10	--	0,26	0,08	0,03	--	0,14	0,04	0,01	--	--	65,82	71,06	79,24	84,61	88,47	83,83	76,37	65,72	--	62,85	68,00
Kuyperdree	50,43	26,04	5,10	--	0,26	0,08	0,03	--	0,14	0,04	0,01	--	--	65,82	71,06	79,24	84,61	88,47	83,83	76,37	65,72	--	62,85	68,00
Vossendaal	276,49	144,08	33,73	--	35,37	9,21	4,44	--	17,90	3,95	2,29	--	--	77,90	86,53	93,75	100,82	104,63	99,62	92,62	82,58	--	73,49	81,88
Wouter Ber	53,54	27,65	5,42	--	1,48	0,44	0,16	--	0,80	0,22	0,05	--	--	66,98	72,90	80,35	85,81	89,25	84,70	77,99	67,91	--	63,63	69,23
Schimmele	1,60	0,83	0,16	--	--	--	--	--	--	--	--	--	--	50,60	55,61	64,03	69,37	73,36	68,69	61,01	50,15	--	47,74	52,76
Schimmele	1,60	0,83	0,16	--	--	--	--	--	--	--	--	--	--	50,60	55,61	64,03	69,37	73,36	68,69	61,01	50,15	--	47,74	52,76
Johan v Ol	1,60	0,83	0,16	--	--	--	--	--	--	--	--	--	--	50,60	55,61	64,03	69,37	73,36	68,69	61,01	50,15	--	47,74	52,76
Johan v Ol	39,75	20,53	4,02	--	0,03	0,01	--	--	0,02	0,01	--	--	--	64,59	69,65	78,02	83,37	87,33	82,67	75,03	64,20	--	61,72	66,77
Wildbaan	128,22	66,21	12,97	--	0,38	0,11	0,04	--	0,21	0,06	0,01	--	--	69,77	74,93	83,20	88,56	92,47	87,82	80,27	69,54	--	66,84	71,94
Wildbaan	128,22	66,21	12,97	--	0,38	0,11	0,04	--	0,21	0,06	0,01	--	--	69,77	74,93	83,20	88,56	92,47	87,82	80,27	69,54	--	66,84	71,94
Wildbaan	176,74	91,26	17,88	--	0,58	0,17	0,06	--	0,31	0,08	0,02	--	--	71,18	76,34	84,60	89,97	93,87	89,22	81,68	70,96	--	68,24	73,33
St																								

Model: Haansberg Oost-Variant 1a (Autonom)  
Groep: (hoofdgroep)  
Lijst van Wegen, voor rekenmethode Geluid algemeen - Omgevingswet

Naam	LE (A) 250	LE (A) 500	LE (A) 1k	LE (A) 2k	LE (A) 4k	LE (A) 8k	LE (N) 31	LE (N) 63	LE (N) 125	LE (N) 250	LE (N) 500	LE (N) 1k	LE (N) 2k	LE (N) 4k	LE (N) 8k	LE (P4) 31	LE (P4) 63	LE (P4) 125	LE (P4) 250	LE (P4) 500	LE (P4) 1k	LE (P4) 2k	
Hoevensewe	93,26	101,88	108,98	103,98	95,20	83,77	--	72,50	82,51	89,54	98,57	104,50	99,28	90,72	79,59	--	--	--	--	--	--	--	--
Piersonhor	--	--	--	--	--	--	--	--	--	--	--	--	--	--	--	--	--	--	--	--	--	--	--
Piersonhor	--	--	--	--	--	--	--	--	--	--	--	--	--	--	--	--	--	--	--	--	--	--	--
Piersonhor	--	--	--	--	--	--	--	--	--	--	--	--	--	--	--	--	--	--	--	--	--	--	--
Binnenhof	--	--	--	--	--	--	--	--	--	--	--	--	--	--	--	--	--	--	--	--	--	--	--
Buitenhof	79,25	84,61	88,52	83,87	76,32	65,59	--	58,79	64,02	72,23	77,59	81,48	76,83	69,35	58,68	--	--	--	--	--	--	--	
Calshof	--	--	--	--	--	--	--	--	--	--	--	--	--	--	--	--	--	--	--	--	--	--	--
Klompshof	78,95	84,30	88,28	83,61	75,94	65,09	--	58,44	63,48	71,88	77,22	81,20	76,53	68,87	58,02	--	--	--	--	--	--	--	
Thorbeckel	76,81	82,16	86,10	81,44	73,84	63,06	--	56,36	61,53	69,79	75,15	79,06	74,40	66,87	56,15	--	--	--	--	--	--	--	
Haansberg	81,42	88,70	93,19	88,27	80,87	70,52	--	61,63	70,33	77,11	84,64	88,15	83,08	76,27	66,36	--	--	--	--	--	--	--	
Haansberg	79,91	86,91	92,39	87,57	79,66	68,83	--	59,41	67,79	74,79	82,03	86,71	81,80	74,29	63,85	--	--	--	--	--	--	--	
Binnenhof	--	--	--	--	--	--	--	--	--	--	--	--	--	--	--	--	--	--	--	--	--	--	--
Den Uylhof	77,35	82,70	86,67	82,00	74,35	63,51	--	56,82	61,88	70,27	75,61	79,59	74,92	67,26	56,43	--	--	--	--	--	--	--	
Konijnenbe	--	--	--	--	--	--	--	--	--	--	--	--	--	--	--	--	--	--	--	--	--	--	--
Binnenhof	--	--	--	--	--	--	--	--	--	--	--	--	--	--	--	--	--	--	--	--	--	--	--
Hertsprom	78,25	83,60	87,56	82,90	75,26	64,44	--	57,71	62,76	71,15	76,50	80,47	75,81	68,15	57,30	--	--	--	--	--	--	--	
Dasseburch	--	--	--	--	--	--	--	--	--	--	--	--	--	--	--	--	--	--	--	--	--	--	--
Otterpad	--	--	--	--	--	--	--	--	--	--	--	--	--	--	--	--	--	--	--	--	--	--	--
Wildbaan	77,99	83,36	87,23	82,58	75,12	64,47	--	57,54	62,86	70,99	76,35	80,19	75,56	68,16	57,56	--	--	--	--	--	--	--	
Hoevensewe	90,96	97,97	103,45	98,63	90,71	79,89	--	70,46	78,84	85,83	93,08	97,76	92,85	85,34	74,89	--	--	--	--	--	--	--	
Hoevensewe	90,46	97,39	103,12	98,32	90,28	79,33	--	69,74	78,00	85,07	92,21	97,27	92,40	84,69	74,07	--	--	--	--	--	--	--	
Hoevensewe	90,06	96,93	102,84	98,06	89,94	78,89	--	68,74	76,84	84,04	91,01	96,59	91,78	83,82	72,95	--	--	--	--	--	--	--	
Piersonhor	--	--	--	--	--	--	--	--	--	--	--	--	--	--	--	--	--	--	--	--	--	--	--
Wildbaan	81,67	87,02	90,97	86,30	78,70	67,91	--	61,19	66,33	74,62	79,98	83,91	79,25	71,68	60,93	--	--	--	--	--	--	--	
Wildbaan	78,97	84,33	88,24	83,58	76,04	65,32	--	58,52	63,77	71,96	77,32	81,20	76,56	69,09	58,42	--	--	--	--	--	--	--	
Wildbaan	79,35	84,70	88,63	83,97	76,40	65,65	--	58,84	64,01	72,29	77,64	81,56	76,91	69,36	58,62	--	--	--	--	--	--	--	
Deken Koop	77,03	82,38	86,34	81,68	74,05	63,24	--	56,48	61,54	69,93	75,27	79,24	74,58	66,92	56,09	--	--	--	--	--	--	--	
De Quayhof	77,03	82,44	86,10	81,50	74,42	64,08	--	56,74	62,58	70,20	75,60	79,18	74,61	67,72	57,53	--	--	--	--	--	--	--	
Kattestraa	86,29	93,17	99,05	94,26	86,16	75,13	--	64,99	73,11	80,30	87,29	92,81	87,99	80,06	69,21	--	--	--	--	--	--	--	
Thorbeckel	81,50	86,85	90,80	86,14	78,53	67,74	--	61,03	66,16	74,46	79,82	83,75	79,09	71,52	60,76	--	--	--	--	--	--	--	
Aletta Jac	88,74	95,65	101,45	96,65	88,59	77,60	--	67,49	75,66	82,81	89,84	93,24	90,41	82,53	71,75	--	--	--	--	--	--	--	
Wildbaan	80,27	85,62	89,57	84,91	77,30	66,52	--	59,77	64,89	73,21	78,56	82,50	77,84	70,25	59,48	--	--	--	--	--	--	--	
Wildbaan	79,85	85,20	89,14	84,48	76,89	66,11	--	59,35	64,48	72,79	78,14	82,08	77,42	69,84	59,07	--	--	--	--	--	--	--	
Aletta Jac	89,17	96,05	101,81	97,12	89,03	78,02	--	67,88	76,01	83,19	90,19	95,68	90,86	82,94	72,11	--	--	--	--	--	--	--	
Kattestraa	85,44	92,44	97,96	93,14	85,20	74,36	--	64,34	72,63	79,70	86,84	91,86	86,99	79,31	68,72	--	--	--	--	--	--	--	
Vossendaal	87,62	94,61	100,15	95,34	87,39	76,53	--	67,06	75,41	82,43	89,65	94,42	89,52	81,96	71,47	--	--	--	--	--	--	--	
Hoevensewe	85,30	92,48	97,35	92,47	84,86	74,34	--	65,25	73,85	80,70	88,14	92,05	87,04	79,98	69,88	--	--	--	--	--	--	--	
Vossendaal	87,62	94,61	100,15	95,34	87,39	76,53	--	67,06	75,41	82,43	89,65	94,42	89,52	81,96	71,47	--	--	--	--	--	--	--	
Vossendaal	85,30	92,48	97,35	92,47	84,86	74,34	--	65,25	73,85	80,70	88,14	92,05	87,04	79,98	69,88	--	--	--	--	--	--	--	
Vossendaal	88,88	96,11	100,81	95,91	88,39	77,96	--	68,97	77,61	84,43	91,92	95,63	90,59	83,65	73,64	--	--	--	--	--	--	--	
Vossendaal	90,65	97,63	103,21	98,39	90,43	79,56	--	70,06	78,40	85,42	92,63	97,45	92,56	84,97	74,46	--	--	--	--	--	--	--	
Zonnestad	81,86	87,25	90,97	86,36	79,18	68,76	--	61,47	67,18	74,95	80,33	84,00	79,41	72,36	62,06	--	--	--	--	--	--	--	
Aletta Jac	88,11	95,06	100,72	95,92	87,92	77,00	--	66,92	75,15	82,27	89,35	94,56	89,72	81,93	71,25	--	--	--	--	--	--	--	
Aletta Jac	88,11	95,06	100,72	95,92	87,92	77,00	--	66,92	75,15	82,27	89,35	94,56	89,72	81,93	71,25	--	--	--	--	--	--	--	
Oude Grind	80,31	87,31	92,82	88,00	80,07	69,23	--	59,78	68,14	75,14	82,38	87,10	82,20	74,66	64,20	--	--	--	--	--	--	--	
Duinkerke	--	--	--	--	--	--	--	--	--	--	--	--	--	--	--	--	--	--	--	--	--	--	--
Duinkerke	--	--	--	--	--	--	--	--	--	--	--	--	--	--	--	--	--	--	--	--	--	--	--
SchimmeIpe	61,18	66,52	70,51	65,84	58,16	47,30	--	40,60	45,61	54,03	59,37	63,36	58,69	51,01	40,15	--	--	--	--	--	--	--	
SchimmeIpe	76,27	81,63	85,55	80,89	73,34	62,61	--	55,82	61,05	69,26	74,62	78,51	73,86	66,37	55,70	--	--	--	--	--	--	--	
Kuyperdree	76,27	81,63	85,55	80,89	73,34	62,61	--	55,82	61,05	69,26	74,62	78,51	73,86	66,37	55,70	--	--	--	--	--	--	--	
Vossendaal	88,88	96,11	100,81	95,91	88,39	77,96	--	68,97	77,61	84,43	91,92	95,63	90,59	83,65	73,64	--	--	--	--	--	--	--	
Wouter Ber	77,03	82,44	86,10	81,50	74,42	64,08	--	56,74	62,58	70,20	75,60	79,18	74,61	67,72	57,53	--	--	--	--	--	--	--	
SchimmeIpe	61,18	66,52	70,51	65,84	58,16	47,30	--	40,60	45,61	54,03	59,37	63,36	58,69	51,01	40,15	--	--	--	--	--	--	--	
SchimmeIpe	61,18	66,52	70,51	65,84	58,16	47,30	--	40,60	45,61	54,03	59,37	63,36	58,69	51,01	40,15	--	--	--	--	--	--	--	
Johan v Ol	61,18	66,52	70,51	65,84	58,16	47,30	--	40,60	45,61	54,03	59,37	63,36	58,69	51,01	40,15	--	--	--	--	--	--	--	
Johan v Ol	75,15	80,50	84,46	79,79	72,15	61,32	--	54,60	59,61	68,03	73,38	77,36	72,69	65,01	54,15	--	--	--	--	--	--	--	
Wildbaan	80,27	85,62	89,57	84,91	77,30	66,52	--	59,77	64,89	73,21	78,56	82,50	77,84	70,25	59,48	--	--	--	--	--	--	--	
Wildbaan	80,27	85,62	89,57	84,91	77,30	66,52	--	59,77	64,89	73,21	78,56	82,50	77,84	70,25	59,48	--	--	--	--	--	--	--	
Wildbaan	81,67	87,02	90,97	86,30	78,70	67,91	--	61,19	66,33	74,62	79,98	83,91	79,25	71,68	60,93	--	--	--	--	--	--	--	
Statenlaan	88,09	95,04	100,70	95,90	87,90	76,98	--	66,91	75,14	82,25	89,33	94,54	89,70	81,92	71,23	--	--	--	--	--	--	--	
Statenlaan	88,09	95,04	100,70	95,90	87,90	76,98	--	66,91	75,14	82,25	89,33	94,54	89,70	81,92	71,23	--	--	--	--	--	--	--	
Statenlaan	88,11	95,06	100,72	95,92	87,92	77,00	--	66,92	75,15	82,27	89,35	94,56	89,72	81,93	71,25	--	--	--	--	--	--	--	
Concordial	90,48	97,37	103,24	98,45	90,35	79,33	--	69,19	77,32	84,50	91,50	97,00	92,18	84,26	73,42	--	--	--	--	--	--	--	
Concordial	90,48	97,37	103,24	98,45	90,35	79,33	--	69,19	77,32	84,50	91,50	97,00	92,18	84,26	73,42	--	--	--	--	--	--	--	
Concordial	90,23	97,12	102,98	98,19	90,10	79,08	--	68,95	77,08	84,26	91,26	96,75	91,93	84,01	73,18	--	--	--	--	--	--	--	
Concordial	90,23	97,12	102,98	98,19	90,10	79,08	--	68,95	77,08	84,26	91,26</												

Model: Haansberg Oost-Variant 1a (Autonom)  
 Groep: (hoofdgroep)  
 Lijst van Wegen, voor rekenmethode Geluid algemeen - Omgevingswet

Naam	LE (P4) 4k	LE (P4) 8k
Hoevensewe	--	--
Pieronhor	--	--
Pieronhor	--	--
Pieronhor	--	--
Binnenhof	--	--
Buitenhof	--	--
Calshof	--	--
Klimphof	--	--
Thorbeckel	--	--
Haansberg	--	--
Haansberg	--	--
Binnenhof	--	--
Den Uylhof	--	--
Konijnenbe	--	--
Binnenhof	--	--
Hertesgron	--	--
Dasseburch	--	--
Otterpad	--	--
Wildbaan	--	--
Hoevensewe	--	--
Hoevensewe	--	--
Hoevensewe	--	--
Pieronhor	--	--
Wildbaan	--	--
Wildbaan	--	--
Wildbaan	--	--
Deken Koop	--	--
De Quayhof	--	--
Kattestraa	--	--
Thorbeckel	--	--
Aletta Jac	--	--
Wildbaan	--	--
Wildbaan	--	--
Aletta Jac	--	--
Kattestraa	--	--
Hoevensewe	--	--
Vossendaal	--	--
Vossendaal	--	--
Vossendaal	--	--
Zonnestad	--	--
Aletta Jac	--	--
Aletta Jac	--	--
Oude Grind	--	--
Duinkerke	--	--
Duinkerke	--	--
Schimmelpe	--	--
Schimmelpe	--	--
Kuyperdree	--	--
Vossendaal	--	--
Wouter Ber	--	--
Schimmelpe	--	--
Schimmelpe	--	--
Johan v Ol	--	--
Johan v Ol	--	--
Wildbaan	--	--
Wildbaan	--	--
Wildbaan	--	--
Statenlaan	--	--
Statenlaan	--	--
Statenlaan	--	--
Concordial	--	--
Concordial	--	--
Concordial	--	--
Concordial	--	--
Concordial	--	--
Concordial	--	--
Concordial	--	--
Hoevensewe	--	--
Statenlaan	--	--

Model: Haansberg Oost-Variant 1a (Autonom)  
Groep: (hoofdgroep)  
Lijst van Wegen, voor rekenmethode Geluid algemeen - Omgevingswet

Naam	Omschr.	ISO_H	ISO M.	Hdef.	Namespace	LokaalID	Versie	SituatieVan	Type	Cpl	Cpl_W	Helling	Wegdek	V(MR(D))	V(MR(A))	V(MR(N))	V(MR(P4))	V(LV(D))	V(LV(A))	V(LV(N))	V(LV(P4))	V(MV(D))	V(MV(A))	V(MV(N))	V(MV(P4))
Wouter Ber	Wouter Berthoutlaan	0,00	--	Relatief				0	Intensiteit	False	1,5	0	W1	--	--	--	--	30	30	30	--	30	30	30	--
Concordial	Concordialaan	0,00	--	Relatief				0	Intensiteit	False	1,5	0	W1	--	--	--	--	30	30	30	--	30	30	30	--
Concordial	Concordialaan	0,00	--	Relatief				0	Intensiteit	False	1,5	0	W1	--	--	--	--	30	30	30	--	30	30	30	--
Hoevensewe	Hoevenseweg	0,00	--	Relatief				0	Intensiteit	False	1,5	0	W1	--	--	--	--	50	50	50	--	50	50	50	--
Concordial	Concordialaan	0,00	--	Relatief				0	Intensiteit	False	1,5	0	W1	--	--	--	--	30	30	30	--	30	30	30	--
Concordial	Concordialaan	0,00	--	Relatief				0	Intensiteit	False	1,5	0	W1	--	--	--	--	30	30	30	--	30	30	30	--
Aletta Jac	Aletta Jacobslaan	0,00	--	Relatief				0	Intensiteit	False	1,5	0	W1	--	--	--	--	50	50	50	--	50	50	50	--
Tolhuislaa	Tolhuislaan	0,00	--	Relatief				0	Intensiteit	False	1,5	0	W1	--	--	--	--	30	30	30	--	30	30	30	--
Thorbeckel	Thorbeckelaan	0,00	--	Relatief				0	Intensiteit	False	1,5	0	W1	--	--	--	--	30	30	30	--	30	30	30	--
Johan v Ol	Johan v Oldenbarneveltln	0,00	--	Relatief				0	Intensiteit	False	1,5	0	W1	--	--	--	--	30	30	30	--	30	30	30	--
Kamerijkst	Kamerijkstraat	0,00	--	Relatief				0	Intensiteit	False	1,5	0	W1	--	--	--	--	30	30	30	--	30	30	30	--
Duinkerke	Duinkerkeleen	0,00	--	Relatief				0	Intensiteit	False	1,5	0	W1	--	--	--	--	30	30	30	--	30	30	30	--
Duinkerke	Duinkerkeleen	0,00	--	Relatief				0	Intensiteit	False	1,5	0	W1	--	--	--	--	30	30	30	--	30	30	30	--
Duinkerke	Duinkerkeleen	0,00	--	Relatief				0	Intensiteit	False	1,5	0	W1	--	--	--	--	30	30	30	--	30	30	30	--
Duinkerke	Duinkerkeleen	0,00	--	Relatief				0	Intensiteit	False	1,5	0	W1	--	--	--	--	30	30	30	--	30	30	30	--
Johan v Ol	Johan v Oldenbarneveltln	0,00	--	Relatief				0	Intensiteit	False	1,5	0	W1	--	--	--	--	30	30	30	--	30	30	30	--
Johan v Ol	Johan v Oldenbarneveltln	0,00	--	Relatief				0	Intensiteit	False	1,5	0	W1	--	--	--	--	30	30	30	--	30	30	30	--
Johan v Ol	Johan v Oldenbarneveltln	0,00	--	Relatief				0	Intensiteit	False	1,5	0	W1	--	--	--	--	30	30	30	--	30	30	30	--
Artezielaa	Artezielaan	0,00	--	Relatief				0	Intensiteit	False	1,5	0	W1	--	--	--	--	30	30	30	--	30	30	30	--
Artezielaa	Artezielaan	0,00	--	Relatief				0	Intensiteit	False	1,5	0	W1	--	--	--	--	30	30	30	--	30	30	30	--
Artezielaa	Artezielaan	0,00	--	Relatief				0	Intensiteit	False	1,5	0	W1	--	--	--	--	30	30	30	--	30	30	30	--
Sander	Sander	0,00	--	Relatief				0	Intensiteit	False	1,5	0	W1	--	--	--	--	30	30	30	--	30	30	30	--
Sander	Sander	0,00	--	Relatief				0	Intensiteit	False	1,5	0	W1	--	--	--	--	30	30	30	--	30	30	30	--
Sander	Sander	0,00	--	Relatief				0	Intensiteit	False	1,5	0	W1	--	--	--	--	30	30	30	--	30	30	30	--
Aletta Jac	Aletta Jacobslaan	0,00	--	Relatief				0	Intensiteit	False	1,5	0	W1	--	--	--	--	50	50	50	--	50	50	50	--
Hoevensewe	Hoevenseweg	0,00	--	Relatief				0	Intensiteit	False	1,5	0	W1	--	--	--	--	50	50	50	--	50	50	50	--
Deken Koop	Deken Koopmanslaan	0,00	--	Relatief				0	Intensiteit	False	1,5	0	W1	--	--	--	--	30	30	30	--	30	30	30	--
Deken Koop	Deken Koopmanslaan	0,00	--	Relatief				0	Intensiteit	False	1,5	0	W1	--	--	--	--	30	30	30	--	30	30	30	--
Wildbaan	Wildbaan	0,00	--	Relatief				0	Intensiteit	False	1,5	0	W1	--	--	--	--	30	30	30	--	30	30	30	--
Hoevensewe	Hoevenseweg_N640	0,00	--	Relatief				0	Intensiteit	False	1,5	0	W1	--	--	--	--	50	50	50	--	50	50	50	--
Vossendaal	Vossendaal_N640	0,00	--	Relatief				0	Intensiteit	False	1,5	0	W1	--	--	--	--	50	50	50	--	50	50	50	--
Hoevensewe	Hoevenseweg	0,00	--	Relatief				0	Verdeling	False	1,5	0	W1	--	--	--	--	50	50	50	--	50	50	50	--
Hoevensewe	Hoevenseweg	0,00	--	Relatief				0	Intensiteit	False	1,5	0	W1	--	--	--	--	50	50	50	--	50	50	50	--
Hoevensewe	Hoevenseweg	0,00	--	Relatief				0	Intensiteit	False	1,5	0	W1	--	--	--	--	50	50	50	--	50	50	50	--
Hoevensewe	Hoevenseweg	0,00	--	Relatief				0	Intensiteit	False	1,5	0	W1	--	--	--	--	--	--	--	--	--	--	--	--
Hermelijnw	Hermelijnweg	0,00	--	Relatief				0	Intensiteit	False	1,5	0	W1	--	--	--	--	--	--	--	--	--	--	--	--
Hermelijnw	Hermelijnweg	0,00	--	Relatief				0	Intensiteit	False	1,5	0	W1	--	--	--	--	50	50	50	--	50	50	50	--
Hermelijnw	Hermelijnweg	0,00	--	Relatief				0	Intensiteit	False	1,5	0	W1	--	--	--	--	--	--	--	--	--	--	--	--
Haansberg	Haansberg	0,00	--	Relatief				0	Intensiteit	False	1,5	0	W1	--	--	--	--	50	50	50	--	50	50	50	--
Haansberg	Haansberg	0,00	--	Relatief				0	Intensiteit	False	1,5	0	W1	--	--	--	--	50	50	50	--	50	50	50	--
Hoevensewe	Hoevenseweg	0,00	--	Relatief				0	Verdeling	False	1,5	0	W1	--	--	--	--	50	50	50	--	50	50	50	--
Hoevensewe	Hoevenseweg	0,00	--	Relatief				0	Intensiteit	False	1,5	0	W1	--	--	--	--	50	50	50	--	50	50	50	--
Hoevensewe	Hoevenseweg	0,00	--	Relatief				0	Verdeling	False	1,5	0	W1	--	--	--	--	50	50	50	--	50	50	50	--
Hoevensewe	Hoevenseweg	0,00	--	Relatief				0	Verdeling	False	1,5	0	W1	--	--	--	--	50	50	50	--	50	50	50	--
Hoevensewe	Hoevenseweg	0,00	--	Relatief				0	Verdeling	False	1,5	0	W1	--	--	--	--	50	50	50	--	50	50	50	--
Hoevensewe	Hoevenseweg	0,00	--	Relatief				0	Verdeling	False	1,5	0	W1	--	--	--	--	50	50	50	--	50	50	50	--
Hoevensewe	Hoevenseweg	0,00	--	Relatief				0	Verdeling	False	1,5	0	W1	--	--	--	--	50	50	50	--	50	50	50	--

Model: Haansberg Oost-Variant 1a (Autonom)  
Groep: (hoofdgroep)  
Lijst van Wegen, voor rekenmethode Geluid algemeen - Omgevingswet

Naam	V(ZV(D))	V(ZV(A))	V(ZV(N))	V(ZV(P4))	Totaal aantal	%Int(D)	%Int(A)	%Int(N)	%Int(P4)	%MR(D)	%MR(A)	%MR(N)	%MR(P4)	%LV(D)	%LV(A)	%LV(N)	%LV(P4)	%MV(D)	%MV(A)	%MV(N)	%MV(P4)	%ZV(D)	%ZV(A)	%ZV(N)	%ZV(P4)	MR(D)	MR(A)	MR(N)	MR(P4)
Wouter Ber	30	30	30	--	0,00	--	--	--	--	--	--	--	--	--	--	--	--	--	--	--	--	--	--	--	--	--	--	--	--
Concordial	30	30	30	--	4532,52	6,74	3,43	0,68	--	--	--	--	--	97,08	98,34	97,37	--	1,90	1,11	2,05	--	1,02	0,55	0,58	--	--	--	--	--
Concordial	30	30	30	--	4020,44	6,74	3,43	0,68	--	--	--	--	--	96,60	98,06	96,96	--	2,21	1,30	2,38	--	1,19	0,64	0,66	--	--	--	--	--
Hoevensewe	50	50	50	--	9183,48	6,70	3,35	0,78	--	--	--	--	--	93,11	96,28	93,65	--	4,76	2,61	4,51	--	2,14	1,12	1,84	--	--	--	--	--
Concordial	30	30	30	--	3957,52	6,74	3,43	0,68	--	--	--	--	--	96,73	98,14	97,10	--	2,13	1,25	2,27	--	1,14	0,61	0,63	--	--	--	--	--
Concordial	30	30	30	--	3878,68	6,74	3,43	0,68	--	--	--	--	--	96,66	98,10	97,04	--	2,17	1,27	2,32	--	1,17	0,62	0,65	--	--	--	--	--
Aletta Jac	50	50	50	--	7491,04	6,67	3,37	0,82	--	--	--	--	--	94,09	97,04	93,75	--	4,02	2,07	4,12	--	1,89	0,89	2,13	--	--	--	--	--
Tolhuislaa	30	30	30	--	1263,72	6,72	3,47	0,68	--	--	--	--	--	99,66	99,79	99,65	--	0,22	0,14	0,23	--	0,12	0,07	0,12	--	--	--	--	--
Thorbeckel	30	30	30	--	1596,76	6,73	3,46	0,68	--	--	--	--	--	99,39	99,66	99,45	--	0,40	0,24	0,46	--	0,21	0,11	0,09	--	--	--	--	--
Johan v Ol	30	30	30	--	1983,56	6,72	3,47	0,68	--	--	--	--	--	99,91	99,96	99,93	--	0,06	0,03	0,07	--	0,03	0,01	--	--	--	--	--	--
Kamerijkat	30	30	30	--	1263,72	6,72	3,47	0,68	--	--	--	--	--	99,66	99,79	99,65	--	0,22	0,14	0,23	--	0,12	0,07	0,12	--	--	--	--	--
Duinkerke	30	30	30	--	1263,72	6,72	3,47	0,68	--	--	--	--	--	99,66	99,79	99,65	--	0,22	0,14	0,23	--	0,12	0,07	0,12	--	--	--	--	--
Duinkerke	30	30	30	--	1263,72	6,72	3,47	0,68	--	--	--	--	--	99,66	99,79	99,65	--	0,22	0,14	0,23	--	0,12	0,07	0,12	--	--	--	--	--
Duinkerke	30	30	30	--	1263,72	6,72	3,47	0,68	--	--	--	--	--	99,66	99,79	99,65	--	0,22	0,14	0,23	--	0,12	0,07	0,12	--	--	--	--	--
Johan v Ol	30	30	30	--	591,96	6,72	3,47	0,68	--	--	--	--	--	99,87	99,90	100,00	--	0,08	0,05	--	--	0,05	0,05	--	--	--	--	--	--
Johan v Ol	30	30	30	--	591,96	6,72	3,47	0,68	--	--	--	--	--	99,87	99,90	100,00	--	0,08	0,05	--	--	0,05	0,05	--	--	--	--	--	--
Johan v Ol	30	30	30	--	591,96	6,72	3,47	0,68	--	--	--	--	--	99,87	99,90	100,00	--	0,08	0,05	--	--	0,05	0,05	--	--	--	--	--	--
Artezielaa	30	30	30	--	1087,04	6,73	3,46	0,68	--	--	--	--	--	99,19	99,55	99,32	--	0,52	0,29	0,54	--	0,29	0,16	0,14	--	--	--	--	--
Artezielaa	30	30	30	--	1087,04	6,73	3,46	0,68	--	--	--	--	--	99,19	99,55	99,32	--	0,52	0,29	0,54	--	0,29	0,16	0,14	--	--	--	--	--
Artezielaa	30	30	30	--	1329,92	6,73	3,46	0,68	--	--	--	--	--	99,04	99,46	99,12	--	0,63	0,37	0,66	--	0,34	0,17	0,22	--	--	--	--	--
Sander	30	30	30	--	817,52	6,81	3,22	0,67	--	--	--	--	--	81,00	88,35	82,76	--	12,36	7,82	13,43	--	6,65	3,83	3,81	--	--	--	--	--
Sander	30	30	30	--	817,52	6,81	3,22	0,67	--	--	--	--	--	81,00	88,35	82,76	--	12,36	7,82	13,43	--	6,65	3,83	3,81	--	--	--	--	--
Sander	30	30	30	--	817,52	6,81	3,22	0,67	--	--	--	--	--	81,00	88,35	82,76	--	12,36	7,82	13,43	--	6,65	3,83	3,81	--	--	--	--	--
Aletta Jac	50	50	50	--	6097,76	6,69	3,38	0,78	--	--	--	--	--	95,21	97,44	95,58	--	3,31	1,79	3,13	--	1,49	0,77	1,28	--	--	--	--	--
Hoevensewe	50	50	50	--	10287,40	6,67	3,35	0,82	--	--	--	--	--	92,73	96,34	92,34	--	4,94	2,56	5,05	--	2,33	1,10	2,60	--	--	--	--	--
Deken Koop	30	30	30	--	626,68	6,72	3,47	0,68	--	--	--	--	--	99,57	99,72	99,77	--	0,28	0,18	0,23	--	0,14	0,09	--	--	--	--	--	--
Deken Koop	30	30	30	--	626,68	6,72	3,47	0,68	--	--	--	--	--	99,57	99,72	99,77	--	0,28	0,18	0,23	--	0,14	0,09	--	--	--	--	--	--
Wildbaan	30	30	30	--	1403,28	6,73	3,46	0,68	--	--	--	--	--	99,12	99,51	99,16	--	0,57	0,33	0,63	--	0,31	0,16	0,21	--	--	--	--	--
Hoevensewe	50	50	50	--	4555,52	6,67	3,36	0,82	--	--	--	--	--	93,36	96,66	92,99	--	4,52	2,33	4,62	--	2,13	1,00	2,39	--	--	--	--	--
Vossendaal	50	50	50	--	2659,52	6,72	3,19	0,83	--	--	--	--	--	82,53	90,69	81,70	--	11,87	6,51	12,08	--	5,59	2,80	6,22	--	--	--	--	--
Hoevensewe	50	50	50	--	4227,84	6,67	3,35	0,82	--	--	--	--	--	93,10	96,53	92,72	--	4,69	2,43	4,81	--	2,21	1,04	2,48	--	--	--	--	--
Hoevensewe	50	50	50	--	8455,68	6,67	3,35	0,82	--	--	--	--	--	93,10	96,53	92,72	--	4,69	2,43	4,81	--	2,21	1,04	2,48	--	--	--	--	--
Hoevensewe	50	50	50	--	8455,68	6,67	3,35	0,82	--	--	--	--	--	93,10	96,53	92,72	--	4,69	2,43	4,81	--	2,21	1,04	2,48	--	--	--	--	--
Hoevensewe	--	--	--	--	0,00	--	--	--	--	--	--	--	--	--	--	--	--	--	--	--	--	--	--	--	--	--	--	--	--
Hermelijnw	--	--	--	--	0,00	--	--	--	--	--	--	--	--	--	--	--	--	--	--	--	--	--	--	--	--	--	--	--	--
Haansberg	50	50	50	--	1261,80	6,75	3,20	0,78	--	--	--	--	--	82,56	90,05	83,81	--	12,04	6,95	11,51	--	5,40	2,99	4,68	--	--	--	--	--
Haansberg	50	50	50	--	821,84	6,67	3,34	0,82	--	--	--	--	--	92,47	96,21	92,11	--	5,12	2,66	5,21	--	2,41	1,13	2,68	--	--	--	--	--
Haansberg	50	50	50	--	821,04	6,67	3,34	0,82	--	--	--	--	--	92,46	96,21	92,10	--	5,13	2,66	5,22	--	2,41	1,13	2,68	--	--	--	--	--
Hoevensewe	50	50	50	--	4454,84	6,67	3,37	0,82	--	--	--	--	--	94,40	97,20	94,08	--	3,81	1,96	3,91	--	1,79	0,84	2,01	--	--	--	--	--
Hoevensewe	50	50	50	--	8455,68	6,67	3,35	0,82	--	--	--	--	--	93,10	96,53	92,72	--	4,69	2,43	4,81	--	2,21	1,04	2,48	--	--	--	--	--
Hoevensewe	50	50	50	--	4454,84	6,67	3,37	0,82	--	--	--	--	--	94,40	97,20	94,08	--	3,81	1,96	3,91	--	1,79	0,84	2,01	--	--	--	--	--
Hoevensewe	50	50	50	--	4227,84	6,67	3,35	0,82	--	--	--	--	--	93,10	96,53	92,72	--	4,69	2,43	4,81	--	2,21	1,04	2,48	--	--	--	--	--
Hoevensewe	50	50	50	--	8445,52	6,68	3,40	0,78	--	--	--	--	--	96,18	97,97	96,49	--	2,64	1,42	2,49	--	1,18	0,61	1,02	--	--	--	--	--
Hoevensewe	50	50	50	--	4591,74	6,70	3,35	0,78	--	--	--	--	--	93,11	96,28	93,65	--	4,76	2,61	4,51	--	2,14	1,12	1,84	--	--	--	--	--
Hoevensewe	50	50	50	--	4591,74	6,70	3,35	0,78	--	--	--	--	--	93,11	96,28	93,65	--	4,76	2,61	4,51	--	2,14	1,12	1,84	--	--	--	--	--
Hoevensewe	50	50	50	--	8445,52	6,68	3,40	0,78	--	--	--	--	--	96,18	97,97	96,49	--	2,64	1,42	2,49	--	1,18	0,61	1,02	--	--	--	--	--

Model: Haansberg Oost-Variant 1a (Autonom)  
Groep: (hoofdgroep)  
Lijst van Wegen, voor rekenmethode Geluid algemeen - Omgevingswet

Naam	LV(D)	LV(A)	LV(N)	LV(P4)	MV(D)	MV(A)	MV(N)	MV(P4)	ZV(D)	ZV(A)	ZV(N)	ZV(P4)	LE (D) 31	LE (D) 63	LE (D) 125	LE (D) 250	LE (D) 500	LE (D) 1k	LE (D) 2k	LE (D) 4k	LE (D) 8k	LE (A) 31	LE (A) 63	LE (A) 125
Wouter Ber	--	--	--	--	--	--	--	--	--	--	--	--	--	--	--	--	--	--	--	--	--	--	--	--
Concordial	296,39	153,05	29,99	--	5,79	1,73	0,63	--	3,12	0,85	0,18	--	--	74,11	79,83	87,49	92,93	96,50	91,92	84,97	74,74	--	70,87	76,33
Concordial	261,68	135,12	26,48	--	5,99	1,79	0,65	--	3,23	0,88	0,18	--	--	73,70	79,50	87,07	92,52	96,04	91,47	84,62	74,45	--	70,41	75,92
Hoevensewe	572,49	296,56	67,05	--	29,25	8,03	3,23	--	13,14	3,44	1,32	--	--	79,16	87,47	94,52	101,69	106,61	101,73	94,10	83,55	--	75,50	83,62
Concordial	257,92	133,18	26,10	--	5,67	1,69	0,61	--	3,05	0,83	0,17	--	--	73,60	79,38	86,98	92,42	95,95	91,38	84,51	74,32	--	70,32	75,82
Concordial	252,62	130,45	25,56	--	5,67	1,69	0,61	--	3,05	0,83	0,17	--	--	73,52	79,32	86,90	92,35	95,87	91,30	84,44	74,26	--	70,24	75,75
Aletta Jac	469,86	244,84	57,32	--	20,08	5,23	2,52	--	9,45	2,24	1,30	--	--	78,08	86,34	93,42	100,55	105,63	100,76	93,05	82,42	--	74,46	82,52
Tolhuislaa	84,68	43,73	8,57	--	0,19	0,06	0,02	--	0,10	0,03	0,01	--	--	67,93	73,05	81,36	86,72	90,65	85,99	78,41	67,65	--	65,02	70,10
Thorbeckel	106,73	55,11	10,80	--	0,43	0,13	0,05	--	0,23	0,06	0,01	--	--	69,02	74,22	82,45	87,81	91,70	87,05	79,55	68,85	--	66,06	71,18
Johan v Ol	133,24	68,80	13,48	--	0,08	0,02	0,01	--	0,04	0,01	--	--	--	69,83	74,87	83,26	88,61	92,58	87,91	80,26	69,42	--	66,94	71,97
Kamerijkat	84,68	43,73	8,57	--	0,19	0,06	0,02	--	0,10	0,03	0,01	--	--	67,93	73,05	81,36	86,72	90,65	85,99	78,41	67,65	--	65,02	70,10
Duinkerke	84,68	43,73	8,57	--	0,19	0,06	0,02	--	0,10	0,03	0,01	--	--	67,93	73,05	81,36	86,72	90,65	85,99	78,41	67,65	--	65,02	70,10
Duinkerke	84,68	43,73	8,57	--	0,19	0,06	0,02	--	0,10	0,03	0,01	--	--	67,93	73,05	81,36	86,72	90,65	85,99	78,41	67,65	--	65,02	70,10
Duinkerke	84,68	43,73	8,57	--	0,19	0,06	0,02	--	0,10	0,03	0,01	--	--	67,93	73,05	81,36	86,72	90,65	85,99	78,41	67,65	--	65,02	70,10
Johan v Ol	39,75	20,53	4,02	--	0,03	0,01	--	--	0,02	0,01	--	--	--	64,59	69,65	78,02	83,37	87,33	82,67	75,03	64,20	--	61,72	66,77
Johan v Ol	39,75	20,53	4,02	--	0,03	0,01	--	--	0,02	0,01	--	--	--	64,59	69,65	78,02	83,37	87,33	82,67	75,03	64,20	--	61,72	66,77
Johan v Ol	39,75	20,53	4,02	--	0,03	0,01	--	--	0,02	0,01	--	--	--	64,59	69,65	78,02	83,37	87,33	82,67	75,03	64,20	--	61,72	66,77
Artezielaa	72,53	37,45	7,34	--	0,38	0,11	0,04	--	0,21	0,06	0,01	--	--	67,40	72,65	80,82	86,19	90,06	85,41	77,96	67,32	--	64,43	69,58
Artezielaa	72,53	37,45	7,34	--	0,38	0,11	0,04	--	0,21	0,06	0,01	--	--	67,40	72,65	80,82	86,19	90,06	85,41	77,96	67,32	--	64,43	69,58
Artezielaa	88,60	45,75	8,97	--	0,56	0,17	0,06	--	0,30	0,08	0,02	--	--	68,32	73,60	81,73	87,11	90,95	86,31	78,90	68,29	--	65,31	70,49
Sander	45,09	23,28	4,56	--	6,88	2,06	0,74	--	3,70	1,01	0,21	--	--	69,33	76,46	82,59	88,25	90,60	86,33	81,18	71,90	--	64,99	71,73
Sander	45,09	23,28	4,56	--	6,88	2,06	0,74	--	3,70	1,01	0,21	--	--	69,33	76,46	82,59	88,25	90,60	86,33	81,18	71,90	--	64,99	71,73
Sander	45,09	23,28	4,56	--	6,88	2,06	0,74	--	3,70	1,01	0,21	--	--	69,33	76,46	82,59	88,25	90,60	86,33	81,18	71,90	--	64,99	71,73
Aletta Jac	388,12	201,05	45,46	--	13,48	3,70	1,49	--	6,06	1,59	0,61	--	--	76,95	85,15	92,28	99,34	104,64	99,80	91,97	81,24	--	73,49	81,52
Hoevensewe	636,57	331,71	77,65	--	33,92	8,83	4,25	--	15,96	3,78	2,19	--	--	79,72	88,06	95,09	102,28	107,13	102,24	94,65	84,13	--	75,97	84,08
Deken Koop	41,96	21,67	4,25	--	0,12	0,04	0,01	--	0,06	0,02	--	--	--	64,91	70,05	78,34	83,69	87,62	82,96	75,40	64,66	--	61,99	67,09
Deken Koop	41,96	21,67	4,25	--	0,12	0,04	0,01	--	0,06	0,02	--	--	--	64,91	70,05	78,34	83,69	87,62	82,96	75,40	64,66	--	61,99	67,09
Wildbaan	93,56	48,31	9,47	--	0,54	0,16	0,06	--	0,29	0,08	0,02	--	--	68,53	73,79	81,95	87,32	91,17	86,53	79,10	68,47	--	65,54	70,70
Hoevensewe	283,66	147,81	34,60	--	13,73	3,57	1,72	--	6,46	1,53	0,69	--	--	76,06	84,37	91,42	98,59	103,53	98,66	91,01	80,44	--	72,37	80,46
Vossendaal	147,49	76,85	17,99	--	21,22	5,52	2,66	--	9,99	2,37	1,37	--	--	75,47	84,15	90,95	98,44	102,11	97,07	90,16	80,19	--	70,97	79,40
Hoevensewe	262,54	136,72	32,14	--	13,23	3,44	1,67	--	6,23	1,47	0,86	--	--	75,79	84,11	91,15	98,33	103,23	98,35	90,72	80,18	--	72,06	80,17
Hoevensewe	525,17	273,66	64,06	--	26,46	6,89	3,32	--	12,45	2,95	1,71	--	--	78,80	87,12	94,16	101,34	106,24	101,36	93,73	83,19	--	75,08	83,18
Hoevensewe	525,17	273,66	64,06	--	26,46	6,89	3,32	--	12,45	2,95	1,71	--	--	78,80	87,12	94,16	101,34	106,24	101,36	93,73	83,19	--	75,08	83,18
Hermelijnw	70,28	36,40	8,23	--	10,25	2,81	1,13	--	4,60	1,21	0,46	--	--	72,22	80,90	87,71	95,19	98,87	93,84	86,92	76,94	--	67,86	76,32
Haansberg	50,72	26,43	6,19	--	2,81	0,73	0,35	--	1,32	0,31	0,18	--	--	68,80	77,14	84,17	91,37	96,18	91,29	83,71	73,22	--	65,01	73,14
Haansberg	50,67	26,40	6,18	--	2,81	0,73	0,35	--	1,32	0,31	0,18	--	--	68,79	77,14	84,17	91,37	96,18	91,28	83,71	73,21	--	65,01	73,13
Hoevensewe	280,50	145,92	34,37	--	11,32	2,94	1,43	--	5,32	1,26	0,73	--	--	75,76	84,00	91,10	98,21	103,34	98,49	90,74	80,08	--	72,17	80,22
Hoevensewe	525,17	273,66	64,06	--	26,46	6,89	3,32	--	12,45	2,95	1,71	--	--	78,80	87,12	94,16	101,34	106,24	101,36	93,73	83,19	--	75,08	83,18
Hoevensewe	280,50	145,92	34,37	--	11,32	2,94	1,43	--	5,32	1,26	0,73	--	--	75,76	84,00	91,10	98,21	103,34	98,49	90,74	80,08	--	72,17	80,22
Hoevensewe	262,54	136,72	32,14	--	13,23	3,44	1,67	--	6,23	1,47	0,86	--	--	75,79	84,11	91,15	98,33	103,23	98,35	90,72	80,18	--	72,06	80,17
Hoevensewe	542,61	281,32	63,56	--	14,89	4,08	1,64	--	6,66	1,75	0,67	--	--	78,15	86,28	93,46	100,46	105,96	101,14	93,21	82,38	--	74,80	82,79
Hoevensewe	286,45	148,10	33,54	--	14,64	4,01	1,62	--	6,58	1,72	0,66	--	--	76,15	84,47	91,52	98,69	103,60	98,73	91,09	80,55	--	72,48	80,60
Hoevensewe	286,45	148,10	33,54	--	14,64	4,01	1,62	--	6,58	1,72	0,66	--	--	76,15	84,47	91,52	98,69	103,60	98,73	91,09	80,55	--	72,48	80,60
Hoevensewe	542,61	281,32	63,56	--	14,89	4,08	1,64	--	6,66	1,75	0,67	--	--	78,15	86,28	93,46	100,46	105,96	101,14	93,21	82,38	--	74,80	82,79

Model: Haansberg Oost-Variant 1a (Autonom)  
Groep: (hoofdgroep)  
Lijst van Wegen, voor rekenmethode Geluid algemeen - Omgevingswet

Naam	LE (A) 250	LE (A) 500	LE (A) 1k	LE (A) 2k	LE (A) 4k	LE (A) 8k	LE (N) 31	LE (N) 63	LE (N) 125	LE (N) 250	LE (N) 500	LE (N) 1k	LE (N) 2k	LE (N) 4k	LE (N) 8k	LE (P4) 31	LE (P4) 63	LE (P4) 125	LE (P4) 250	LE (P4) 500	LE (P4) 1k	LE (P4) 2k	
Wouter Ber	--	--	--	--	--	--	--	--	--	--	--	--	--	--	--	--	--	--	--	--	--	--	--
Concordial	84,29	89,68	93,43	88,81	81,57	71,10	--	63,91	69,55	77,37	82,75	86,45	81,85	74,75	64,40	--	--	--	--	--	--	--	--
Concordial	83,82	89,22	92,93	88,32	81,14	70,73	--	63,44	69,16	76,92	82,30	85,96	81,37	74,34	64,05	--	--	--	--	--	--	--	--
Hoevensewe	90,80	97,79	103,31	98,50	90,56	79,72	--	69,68	77,97	85,05	92,18	97,21	92,35	84,66	74,06	--	--	--	--	--	--	--	--
Concordial	83,73	89,13	92,86	88,24	81,05	70,62	--	63,36	69,05	76,83	82,21	85,88	81,29	74,23	63,92	--	--	--	--	--	--	--	--
Concordial	83,65	89,05	92,77	88,16	80,97	70,55	--	63,28	68,98	76,75	82,13	85,80	81,21	74,16	63,86	--	--	--	--	--	--	--	--
Aletta Jac	89,74	96,68	102,38	97,57	89,56	78,62	--	69,05	77,33	84,39	91,55	96,55	91,68	84,00	73,40	--	--	--	--	--	--	--	--
Tolhuislaa	78,45	83,80	87,76	83,09	75,48	64,67	--	57,99	63,11	71,42	76,77	80,71	76,04	68,47	57,70	--	--	--	--	--	--	--	--
Thorbeckel	79,50	84,85	88,79	84,12	76,54	65,77	--	59,00	64,16	72,45	77,80	81,72	77,07	69,51	58,77	--	--	--	--	--	--	--	--
Johan v Ol	80,38	85,72	89,70	85,03	77,37	66,51	--	59,86	64,89	73,30	78,64	82,62	77,95	70,29	59,44	--	--	--	--	--	--	--	--
Kamerijkat	78,45	83,80	87,76	83,09	75,48	64,67	--	57,99	63,11	71,42	76,77	80,71	76,04	68,47	57,70	--	--	--	--	--	--	--	--
Duinkerkel	78,45	83,80	87,76	83,09	75,48	64,67	--	57,99	63,11	71,42	76,77	80,71	76,04	68,47	57,70	--	--	--	--	--	--	--	--
Duinkerkel	78,45	83,80	87,76	83,09	75,48	64,67	--	57,99	63,11	71,42	76,77	80,71	76,04	68,47	57,70	--	--	--	--	--	--	--	--
Duinkerkel	78,45	83,80	87,76	83,09	75,48	64,67	--	57,99	63,11	71,42	76,77	80,71	76,04	68,47	57,70	--	--	--	--	--	--	--	--
Johan v Ol	75,15	80,50	84,46	79,79	72,15	61,32	--	54,60	59,61	68,03	73,38	77,36	72,69	65,01	54,15	--	--	--	--	--	--	--	--
Johan v Ol	75,15	80,50	84,46	79,79	72,15	61,32	--	54,60	59,61	68,03	73,38	77,36	72,69	65,01	54,15	--	--	--	--	--	--	--	--
Johan v Ol	75,15	80,50	84,46	79,79	72,15	61,32	--	54,60	59,61	68,03	73,38	77,36	72,69	65,01	54,15	--	--	--	--	--	--	--	--
Artezielaa	77,85	83,21	87,13	82,47	74,92	64,19	--	57,36	62,56	70,80	76,16	80,07	75,41	67,89	57,19	--	--	--	--	--	--	--	--
Artezielaa	77,85	83,21	87,13	82,47	74,92	64,19	--	57,36	62,56	70,80	76,16	80,07	75,41	67,89	57,19	--	--	--	--	--	--	--	--
Artezielaa	78,74	84,10	88,01	83,35	75,83	65,11	--	58,30	63,55	71,74	77,10	80,97	76,33	68,87	58,22	--	--	--	--	--	--	--	--
Sander	78,33	83,90	86,70	82,31	76,57	67,04	--	58,38	65,56	71,95	77,44	80,12	75,81	70,35	60,96	--	--	--	--	--	--	--	--
Sander	78,33	83,90	86,70	82,31	76,57	67,04	--	58,38	65,56	71,95	77,44	80,12	75,81	70,35	60,96	--	--	--	--	--	--	--	--
Sander	78,33	83,90	86,70	82,31	76,57	67,04	--	58,38	65,56	71,95	77,44	80,12	75,81	70,35	60,96	--	--	--	--	--	--	--	--
Aletta Jac	88,77	95,68	101,46	96,67	88,61	77,63	--	67,52	75,69	82,84	89,87	95,26	90,43	82,56	71,79	--	--	--	--	--	--	--	--
Hoevensewe	91,27	98,26	103,79	98,98	91,03	80,18	--	70,71	79,06	86,08	93,30	98,06	93,16	85,61	75,12	--	--	--	--	--	--	--	--
Deken Koop	75,42	80,78	84,72	80,06	72,46	61,68	--	54,86	59,94	68,31	73,65	77,63	72,96	65,32	54,50	--	--	--	--	--	--	--	--
Deken Koop	75,42	80,78	84,72	80,06	72,46	61,68	--	54,86	59,94	68,31	73,65	77,63	72,96	65,32	54,50	--	--	--	--	--	--	--	--
Wildbaan	78,97	84,33	88,24	83,58	76,04	65,32	--	58,52	63,77	71,96	77,32	81,20	76,56	69,09	58,42	--	--	--	--	--	--	--	--
Hoevensewe	87,66	94,63	100,24	95,43	87,45	76,56	--	67,05	75,37	82,40	89,60	94,46	89,58	81,97	71,43	--	--	--	--	--	--	--	--
Vossendaal	86,38	93,64	98,20	93,29	85,85	75,47	--	66,54	75,23	82,02	89,54	93,11	88,05	81,20	71,25	--	--	--	--	--	--	--	--
Hoevensewe	87,36	94,34	99,92	95,10	87,14	76,27	--	66,79	75,13	82,15	89,36	94,18	89,29	81,70	71,19	--	--	--	--	--	--	--	--
Hoevensewe	90,38	97,35	102,93	98,12	90,15	79,28	--	69,79	78,12	85,14	92,35	97,17	92,28	84,69	74,18	--	--	--	--	--	--	--	--
Hoevensewe	90,38	97,35	102,93	98,12	90,15	79,28	--	69,79	78,12	85,14	92,35	97,17	92,28	84,69	74,18	--	--	--	--	--	--	--	--
Hermelijnw	83,28	90,56	95,04	90,12	82,72	72,39	--	62,62	71,27	78,12	85,55	89,37	84,36	77,36	67,34	--	--	--	--	--	--	--	--
Haansberg	80,31	87,31	92,82	88,00	80,07	69,23	--	59,78	68,14	75,15	82,38	87,11	82,21	74,67	64,20	--	--	--	--	--	--	--	--
Haansberg	80,31	87,31	92,82	88,00	80,07	69,23	--	59,78	68,14	75,15	82,38	87,11	82,20	74,66	64,20	--	--	--	--	--	--	--	--
Hoevensewe	87,45	94,37	100,11	95,31	87,27	76,32	--	66,75	75,01	82,09	89,23	94,28	89,42	81,71	71,08	--	--	--	--	--	--	--	--
Hoevensewe	90,38	97,35	102,93	98,12	90,15	79,28	--	69,79	78,12	85,14	92,35	97,17	92,28	84,69	74,18	--	--	--	--	--	--	--	--
Hoevensewe	87,45	94,37	100,11	95,31	87,27	76,32	--	66,75	75,01	82,09	89,23	94,28	89,42	81,71	71,08	--	--	--	--	--	--	--	--
Hoevensewe	87,36	94,34	99,92	95,10	87,14	76,27	--	66,79	75,13	82,15	89,36	94,18	89,29	81,70	71,19	--	--	--	--	--	--	--	--
Hoevensewe	90,06	96,93	102,85	98,06	89,94	78,90	--	68,74	76,85	84,04	91,01	96,59	91,78	83,82	72,95	--	--	--	--	--	--	--	--
Hoevensewe	87,78	94,78	100,30	95,48	87,55	76,70	--	66,67	74,96	82,04	89,17	94,20	89,34	81,65	71,05	--	--	--	--	--	--	--	--
Hoevensewe	87,78	94,78	100,30	95,48	87,55	76,70	--	66,67	74,96	82,04	89,17	94,20	89,34	81,65	71,05	--	--	--	--	--	--	--	--
Hoevensewe	90,06	96,93	102,85	98,06	89,94	78,90	--	68,74	76,85	84,04	91,01	96,59	91,78	83,82	72,95	--	--	--	--	--	--	--	--

Model: Haansberg Oost-Variant 1a (Autonom)  
Groep: (hoofdgroep)  
Lijst van Wegen, voor rekenmethode Geluid algemeen - Omgevingswet

Naam	LE (P4) 4k	LE (P4) 8k
Wouter Ber	--	--
Concordial	--	--
Concordial	--	--
Hoevensewe	--	--
Concordial	--	--
Concordial	--	--
Aletta Jac	--	--
Tolhuislaa	--	--
Thorbeckel	--	--
Johan v Ol	--	--
Kamerijkat	--	--
Duinkerke	--	--
Duinkerke	--	--
Duinkerke	--	--
Duinkerke	--	--
Johan v Ol	--	--
Johan v Ol	--	--
Johan v Ol	--	--
Artezieslaa	--	--
Artezieslaa	--	--
Artezieslaa	--	--
Sander	--	--
Sander	--	--
Sander	--	--
Aletta Jac	--	--
Hoevensewe	--	--
Deken Koop	--	--
Deken Koop	--	--
Wildbaan	--	--
Hoevensewe	--	--
Vossendaal	--	--
Hoevensewe	--	--
Hoevensewe	--	--
Hoevensewe	--	--
Hoevensewe	--	--
Hermelijnw	--	--
Haansberg	--	--
Haansberg	--	--
Hoevensewe	--	--
Hoevensewe	--	--
Hoevensewe	--	--
Hoevensewe	--	--
Hoevensewe	--	--
Hoevensewe	--	--
Hoevensewe	--	--
Hoevensewe	--	--
Hoevensewe	--	--
Hoevensewe	--	--
Hoevensewe	--	--

Bijlage 1  
Invoergegevens

Geselecteerde wegen  
0497341

Model: Model tbv bijlagen  
Groep: (hoofdgroep)  
Lijst van Wegen, voor rekenmethode Wegverkeerslawaaï - Omgevingswet, wegverkeer

Naam	Omschr.	ISO_H	ISO M.	Hdef.	Namespace	LokaalID	Versie	SituatieVan	Type	Cpl	Cpl_W	Helling	Wegdek	V(MR(D))	V(MR(A))	V(MR(N))	V(MR(P4))
Haansberg	Haansberg	0,00	--	Relatief				0	Intensiteit	False	1,5	0	W1	--	--	--	--
Haansberg	Haansberg	0,00	--	Relatief				0	Intensiteit	False	1,5	0	W1	--	--	--	--
Sander	Sander	0,00	--	Relatief				0	Intensiteit	False	1,5	0	W1	--	--	--	--
Sander	Sander	0,00	--	Relatief				0	Intensiteit	False	1,5	0	W1	--	--	--	--
Haansberg	Haansberg	0,00	--	Relatief				0	Intensiteit	False	1,5	0	W1	--	--	--	--
1	Zuid	0,00	--	Relatief				0	Verdeling	False	1,5	0	W1	--	--	--	--
	Noord	0,00	--	Relatief				0	Verdeling	False	1,5	0	W1	--	--	--	--
Haansberg	Haansberg	0,00	--	Relatief				0	Intensiteit	False	1,5	0	W1	--	--	--	--

Bijlage 1  
Invoergegevens

Geselecteerde wegen  
0497341

Model: Model tbv bijlagen  
Groep: (hoofdgroep)  
Lijst van Wegen, voor rekenmethode Wegverkeerslawaaï - Omgevingswet, wegverkeer

Naam	V(LV(D))	V(LV(A))	V(LV(N))	V(LV(P4))	V(MV(D))	V(MV(A))	V(MV(N))	V(MV(P4))	V(ZV(D))	V(ZV(A))	V(ZV(N))	V(ZV(P4))	Totaal aantal	%Int(D)	%Int(A)	%Int(N)
Haansberg	50	50	50	--	50	50	50	--	50	50	50	--	1234,12	6,68	3,33	0,82
Haansberg	50	50	50	--	50	50	50	--	50	50	50	--	1236,72	6,64	3,45	0,81
Sander	30	30	30	--	30	30	30	--	30	30	30	--	1868,96	6,77	3,33	0,68
Sander	30	30	30	--	30	30	30	--	30	30	30	--	1868,96	6,77	3,33	0,68
Haansberg	50	50	50	--	50	50	50	--	50	50	50	--	1078,56	6,64	3,45	0,81
1	30	30	30	--	30	30	30	--	30	30	30	--	375,00	7,00	3,00	0,50
	30	30	30	--	30	30	30	--	30	30	30	--	375,00	7,00	3,00	0,50
Haansberg	50	50	50	--	50	50	50	--	50	50	50	--	1078,56	6,64	3,45	0,81

Bijlage 1  
Invoergegevens

Geselecteerde wegen  
0497341

Model: Model tbv bijlagen  
Groep: (hoofdgroep)  
Lijst van Wegen, voor rekenmethode Wegverkeerslawaaï - Omgevingswet, wegverkeer

Naam	%Int (P4)	%MR(D)	%MR(A)	%MR(N)	%MR(P4)	%LV(D)	%LV(A)	%LV(N)	%LV(P4)	%MV(D)	%MV(A)	%MV(N)	%MV(P4)	%ZV(D)	%ZV(A)	%ZV(N)	%ZV(P4)	MR(D)	MR(A)	MR(N)
Haansberg	--	--	--	--	--	91,87	95,87	91,48	--	5,53	2,89	5,65	--	2,60	1,24	2,87	--	--	--	--
Haansberg	--	--	--	--	--	99,28	99,67	99,20	--	0,49	0,23	0,50	--	0,23	0,09	0,30	--	--	--	--
Sander	--	--	--	--	--	88,90	93,45	89,97	--	7,21	4,39	7,82	--	3,89	2,16	2,21	--	--	--	--
Sander	--	--	--	--	--	88,90	93,45	89,97	--	7,21	4,39	7,82	--	3,89	2,16	2,21	--	--	--	--
Haansberg	--	--	--	--	--	99,40	99,70	99,31	--	0,40	0,21	0,46	--	0,20	0,08	0,23	--	--	--	--
1	--	--	--	--	--	98,00	99,00	99,00	--	1,00	0,50	0,50	--	1,00	0,50	0,50	--	--	--	--
	--	--	--	--	--	98,00	99,00	99,00	--	1,00	0,50	0,50	--	1,00	0,50	0,50	--	--	--	--
Haansberg	--	--	--	--	--	99,40	99,70	99,31	--	0,40	0,21	0,46	--	0,20	0,08	0,23	--	--	--	--

Bijlage 1  
Invoergegevens

Geselecteerde wegen  
0497341

Model: Model tbv bijlagen  
Groep: (hoofdgroep)  
Lijst van Wegen, voor rekenmethode Wegverkeerslawaaï - Omgevingswet, wegverkeer

Naam	MR (P4)	LV (D)	LV (A)	LV (N)	LV (P4)	MV (D)	MV (A)	MV (N)	MV (P4)	ZV (D)	ZV (A)	ZV (N)	ZV (P4)	LE (D) 63	LE (D) 125	LE (D) 250
Haansberg	--	75,70	39,45	9,23	--	4,56	1,19	0,57	--	2,14	0,51	0,29	--	70,67	79,05	86,06
Haansberg	--	81,57	42,50	9,95	--	0,40	0,10	0,05	--	0,19	0,04	0,03	--	69,05	76,90	84,26
Sander	--	112,53	58,11	11,39	--	9,13	2,73	0,99	--	4,92	1,34	0,28	--	71,81	78,50	85,11
Sander	--	112,53	58,11	11,39	--	9,13	2,73	0,99	--	4,92	1,34	0,28	--	71,81	78,50	85,11
Haansberg	--	71,21	37,11	8,69	--	0,29	0,08	0,04	--	0,14	0,03	0,02	--	68,42	76,26	83,63
1	--	25,72	11,14	1,86	--	0,26	0,06	0,01	--	0,26	0,06	0,01	--	63,40	68,95	76,73
	--	25,72	11,14	1,86	--	0,26	0,06	0,01	--	0,26	0,06	0,01	--	63,40	68,95	76,73
Haansberg	--	71,21	37,11	8,69	--	0,29	0,08	0,04	--	0,14	0,03	0,02	--	68,42	76,26	83,63

Bijlage 1  
Invoergegevens

Geselecteerde wegen  
0497341

Model: Model tbv bijlagen  
Groep: (hoofdgroep)  
Lijst van Wegen, voor rekenmethode Wegverkeerslawaaï - Omgevingswet, wegverkeer

Naam	LE (D) 500	LE (D) 1k	LE (D) 2k	LE (D) 4k	LE (D) 8k	LE (A) 63	LE (A) 125	LE (A) 250	LE (A) 500	LE (A) 1k	LE (A) 2k	LE (A) 4k	LE (A) 8k	LE (N) 63
Haansberg	93,29	98,00	93,10	85,57	75,12	66,84	74,99	82,15	89,17	94,61	89,79	81,89	71,09	61,66
Haansberg	91,01	97,29	92,53	84,25	73,02	66,09	73,90	81,29	88,00	94,39	89,65	81,32	70,03	59,95
Sander	90,69	93,50	89,10	83,34	73,80	67,88	74,14	81,25	86,74	89,95	85,46	79,12	69,28	61,14
Sander	90,69	93,50	89,10	83,34	73,80	67,88	74,14	81,25	86,74	89,95	85,46	79,12	69,28	61,14
Haansberg	90,37	96,68	91,93	83,64	72,38	65,49	73,30	80,69	87,40	93,80	89,06	80,73	69,42	59,32
1	82,17	85,80	81,19	74,13	63,80	59,40	64,72	72,78	78,18	81,98	77,34	69,99	59,44	51,62
	82,17	85,80	81,19	74,13	63,80	59,40	64,72	72,78	78,18	81,98	77,34	69,99	59,44	51,62
Haansberg	90,37	96,68	91,93	83,64	72,38	65,49	73,30	80,69	87,40	93,80	89,06	80,73	69,42	59,32

Bijlage 1  
Invoergegevens

Geselecteerde wegen  
0497341

Model: Model tbv bijlagen  
Groep: (hoofdgroep)  
Lijst van Wegen, voor rekenmethode Wegverkeerslawaaï - Omgevingswet, wegverkeer

Naam	LE (N) 125	LE (N) 250	LE (N) 500	LE (N) 1k	LE (N) 2k	LE (N) 4k	LE (N) 8k	LE (P4) 63	LE (P4) 125	LE (P4) 250	LE (P4) 500	LE (P4) 1k	LE (P4) 2k	LE (P4) 4k
Haansberg	70,05	77,04	84,30	88,93	84,02	76,53	66,11	--	--	--	--	--	--	--
Haansberg	67,81	75,16	81,93	88,16	83,41	75,14	63,93	--	--	--	--	--	--	--
Sander	67,79	74,67	80,11	83,20	78,78	72,71	63,03	--	--	--	--	--	--	--
Sander	67,79	74,67	80,11	83,20	78,78	72,71	63,03	--	--	--	--	--	--	--
Haansberg	67,16	74,53	81,28	87,56	82,80	74,52	63,29	--	--	--	--	--	--	--
1	56,94	65,00	70,40	74,20	69,56	62,21	51,65	--	--	--	--	--	--	--
	56,94	65,00	70,40	74,20	69,56	62,21	51,65	--	--	--	--	--	--	--
Haansberg	67,16	74,53	81,28	87,56	82,80	74,52	63,29	--	--	--	--	--	--	--

# Bijlage 1

## Invoergegevens

Geselecteerde wegen  
0497341

Model: Model tbv bijlagen  
Groep: (hoofdgroep)  
Lijst van Wegen, voor rekenmethode Wegverkeerslawaaï - Omgevingswet, wegverkeer

Naam	LE (P4) 8k
Haansberg	--
Haansberg	--
Sander	--
Sander	--
Haansberg	--
1	--
	--
Haansberg	--

Bijlage 1  
Invoergegevens

Toetspunten  
0497341

Model: Haansberg Oost Nieuwe woningen en ontsluiting  
Groep: (hoofdgroep)  
Lijst van Toetspunten, voor rekenmethode Wegverkeerslawaaï - Omgevingswet, wegverkeer

Naam	Omschr.	Maaiveld	Hdef.	Namespace	LokaalID	Versie	Hoogte A	Hoogte B	Hoogte C	Hoogte D	Hoogte E	Hoogte F	Gevel
b1	Hooiweg 17 Etten-Leur <L=4,41> [1/8]	4,77	Relatief				2,00	--	--	--	--	--	Ja
b2	Hooiweg 17 Etten-Leur <L=9,19> [2/8]	4,76	Relatief				2,00	--	--	--	--	--	Ja
b3	Hooiweg 17 Etten-Leur <L=7,25> [3/8]	4,77	Relatief				2,00	--	--	--	--	--	Ja
b4	Hooiweg 17 Etten-Leur <L=5,83> [4/8]	4,84	Relatief				2,00	--	--	--	--	--	Ja
b5	Hooiweg 17 Etten-Leur <L=5,29> [5/8]	4,95	Relatief				2,00	--	--	--	--	--	Ja
b6	Hooiweg 17 Etten-Leur <L=4,82> [6/8]	4,81	Relatief				2,00	--	--	--	--	--	Ja
b7	Hooiweg 17 Etten-Leur <L=3,78> [7/8]	4,75	Relatief				2,00	--	--	--	--	--	Ja
b8	Hooiweg 17 Etten-Leur <L=10,00> [8/8]	4,74	Relatief				2,00	--	--	--	--	--	Ja
b9	Haansberg 33 Etten-Leur <L=3,00> [1/7]	5,35	Relatief				2,00	5,00	--	--	--	--	Ja
b10	Haansberg 33 Etten-Leur <L=10,00> [2/7]	5,40	Relatief				2,00	5,00	--	--	--	--	Ja
b11	Haansberg 33 Etten-Leur <L=5,85> [3/7]	5,41	Relatief				2,00	5,00	--	--	--	--	Ja
b12	Haansberg 33 Etten-Leur <L=10,00> [4/7]	5,40	Relatief				2,00	5,00	--	--	--	--	Ja
b13	Haansberg 33 Etten-Leur <L=3,70> [5/7]	5,34	Relatief				2,00	5,00	--	--	--	--	Ja
b14	Haansberg 33 Etten-Leur <L=7,47> [6/7]	5,27	Relatief				2,00	5,00	--	--	--	--	Ja
b15	Haansberg 33 Etten-Leur <L=8,52> [7/7]	5,27	Relatief				2,00	5,00	--	--	--	--	Ja
b16	Haansberg 52 Etten-Leur <L=4,52> [1/12]	5,96	Relatief				2,00	--	--	--	--	--	Ja
b17	Haansberg 52 Etten-Leur <L=6,05> [2/12]	6,03	Relatief				2,00	--	--	--	--	--	Ja
b18	Haansberg 52 Etten-Leur <L=4,15> [3/12]	6,00	Relatief				2,00	--	--	--	--	--	Ja
b19	Haansberg 52 Etten-Leur <L=4,06> [4/12]	5,95	Relatief				2,00	--	--	--	--	--	Ja
b20	Haansberg 52 Etten-Leur <L=5,00> [5/12]	5,92	Relatief				2,00	--	--	--	--	--	Ja
b21	Haansberg 52 Etten-Leur <L=4,22> [6/12]	5,90	Relatief				2,00	--	--	--	--	--	Ja
b22	Haansberg 52 Etten-Leur <L=4,20> [7/12]	5,90	Relatief				2,00	--	--	--	--	--	Ja
b23	Haansberg 52 Etten-Leur <L=8,26> [8/12]	5,88	Relatief				2,00	--	--	--	--	--	Ja
b24	Haansberg 52 Etten-Leur <L=5,67> [9/12]	5,88	Relatief				2,00	--	--	--	--	--	Ja
b25	Haansberg 52 Etten-Leur <L=5,72> [10/12]	5,94	Relatief				2,00	--	--	--	--	--	Ja
b26	Haansberg 52 Etten-Leur <L=4,52> [11/12]	6,02	Relatief				2,00	--	--	--	--	--	Ja
b27	Haansberg 52 Etten-Leur <L=9,97> [12/12]	5,98	Relatief				2,00	--	--	--	--	--	Ja
b28	Hooiweg 21 Etten-Leur <L=3,52> [1/6]	4,82	Relatief				2,00	5,00	--	--	--	--	Ja
b29	Hooiweg 21 Etten-Leur <L=8,17> [2/6]	4,88	Relatief				2,00	5,00	--	--	--	--	Ja
b30	Hooiweg 21 Etten-Leur <L=6,60> [3/6]	4,86	Relatief				2,00	5,00	--	--	--	--	Ja
b31	Hooiweg 21 Etten-Leur <L=3,60> [4/6]	4,86	Relatief				2,00	5,00	--	--	--	--	Ja
b32	Hooiweg 21 Etten-Leur <L=6,09> [5/6]	4,72	Relatief				2,00	5,00	--	--	--	--	Ja
b33	Hooiweg 21 Etten-Leur <L=4,15> [6/6]	4,77	Relatief				2,00	5,00	--	--	--	--	Ja
b34	Haansberg 54 Etten-Leur <L=5,62> [1/7]	5,66	Relatief				2,00	5,00	--	--	--	--	Ja
b35	Haansberg 54 Etten-Leur <L=3,53> [2/7]	5,72	Relatief				2,00	5,00	--	--	--	--	Ja
b36	Haansberg 54 Etten-Leur <L=3,35> [3/7]	5,74	Relatief				2,00	5,00	--	--	--	--	Ja
b37	Haansberg 54 Etten-Leur <L=5,79> [4/7]	5,73	Relatief				2,00	5,00	--	--	--	--	Ja
b38	Haansberg 54 Etten-Leur <L=7,50> [5/7]	5,69	Relatief				2,00	5,00	--	--	--	--	Ja

Bijlage 1  
Invoergegevens

Toetspunten  
0497341

Model: Haansberg Oost Nieuwe woningen en ontsluiting  
Groep: (hoofdgroep)  
Lijst van Toetspunten, voor rekenmethode Wegverkeerslawaaï - Omgevingswet, wegverkeer

Naam	Omschr.	Maaiveld	Hdef.	Namespace	LokaalID	Versie	Hoogte A	Hoogte B	Hoogte C	Hoogte D	Hoogte E	Hoogte F	Gevel
b39	Haansberg 54 Etten-Leur	<L=5,56> [6/7]	5,64	Relatief			2,00	5,00	--	--	--	--	Ja
b40	Haansberg 54 Etten-Leur	<L=3,62> [7/7]	5,62	Relatief			2,00	5,00	--	--	--	--	Ja
b41	Pilsestraat 2 Etten-Leur	<L=6,86> [1/5]	5,42	Relatief			2,00	5,00	--	--	--	--	Ja
b42	Pilsestraat 2 Etten-Leur	<L=7,01> [2/5]	5,43	Relatief			2,00	5,00	--	--	--	--	Ja
b43	Pilsestraat 2 Etten-Leur	<L=7,61> [3/5]	5,44	Relatief			2,00	5,00	--	--	--	--	Ja
b44	Pilsestraat 2 Etten-Leur	<L=5,17> [4/5]	5,39	Relatief			2,00	5,00	--	--	--	--	Ja
b45	Pilsestraat 2 Etten-Leur	<L=10,00> [5/5]	5,37	Relatief			2,00	5,00	--	--	--	--	Ja
b46	Hooiweg 150 Etten-Leur	<L=4,14> [1/5]	5,35	Relatief			2,00	5,00	--	--	--	--	Ja
b47	Hooiweg 150 Etten-Leur	<L=4,14> [2/5]	5,48	Relatief			2,00	5,00	--	--	--	--	Ja
b48	Hooiweg 150 Etten-Leur	<L=3,19> [3/5]	5,50	Relatief			2,00	5,00	--	--	--	--	Ja
b49	Hooiweg 150 Etten-Leur	<L=8,69> [4/5]	5,45	Relatief			2,00	5,00	--	--	--	--	Ja
b50	Hooiweg 150 Etten-Leur	<L=6,26> [5/5]	5,36	Relatief			2,00	5,00	--	--	--	--	Ja
b51	Hooiweg 152 Etten-Leur	<L=3,29> [1/3]	5,35	Relatief			2,00	5,00	8,00	11,00	--	--	Ja
b52	Hooiweg 152 Etten-Leur	<L=3,29> [2/3]	5,46	Relatief			2,00	5,00	8,00	11,00	--	--	Ja
b53	Hooiweg 152 Etten-Leur	<L=8,13> [3/3]	5,43	Relatief			--	--	8,00	11,00	--	--	Ja
b54	Hooiweg 156 Etten-Leur	<L=3,83> [1/2]	5,41	Relatief			2,00	5,00	8,00	11,00	--	--	Ja
b55	Hooiweg 156 Etten-Leur	<L=3,83> [2/2]	5,33	Relatief			2,00	5,00	8,00	11,00	--	--	Ja
b56	Haansberg 64 Etten-Leur	<L=3,34> [1/6]	5,69	Relatief			2,00	5,00	--	--	--	--	Ja
b57	Haansberg 64 Etten-Leur	<L=3,75> [2/6]	5,66	Relatief			2,00	5,00	--	--	--	--	Ja
b58	Haansberg 64 Etten-Leur	<L=3,82> [3/6]	5,64	Relatief			2,00	5,00	--	--	--	--	Ja
b59	Haansberg 64 Etten-Leur	<L=5,70> [4/6]	5,63	Relatief			2,00	5,00	--	--	--	--	Ja
b60	Haansberg 64 Etten-Leur	<L=7,16> [5/6]	5,58	Relatief			2,00	5,00	--	--	--	--	Ja
b61	Haansberg 64 Etten-Leur	<L=9,45> [6/6]	5,69	Relatief			2,00	5,00	--	--	--	--	Ja
b62	Schimmelpennincklaan 13 Etten-Leur	<L=5,21> [	4,23	Relatief			2,00	5,00	--	--	--	--	Ja
b63	Schimmelpennincklaan 13 Etten-Leur	<L=6,99> [	4,24	Relatief			2,00	5,00	--	--	--	--	Ja
b64	Schimmelpennincklaan 13 Etten-Leur	<L=8,55> [	4,25	Relatief			2,00	5,00	--	--	--	--	Ja
b65	Schimmelpennincklaan 13 Etten-Leur	<L=10,00> [	4,25	Relatief			2,00	5,00	--	--	--	--	Ja
b66	Schimmelpennincklaan 13 Etten-Leur	<L=9,07> [	4,22	Relatief			2,00	5,00	--	--	--	--	Ja
b67	Haansberg 60 Etten-Leur	<L=10,00> [1/9]	5,70	Relatief			2,00	5,00	--	--	--	--	Ja
b68	Haansberg 60 Etten-Leur	<L=7,69> [2/9]	5,72	Relatief			2,00	5,00	--	--	--	--	Ja
b69	Haansberg 60 Etten-Leur	<L=5,29> [3/9]	5,73	Relatief			2,00	5,00	--	--	--	--	Ja
b70	Haansberg 60 Etten-Leur	<L=7,22> [4/9]	5,73	Relatief			2,00	5,00	--	--	--	--	Ja
b71	Haansberg 60 Etten-Leur	<L=6,00> [5/9]	5,74	Relatief			2,00	5,00	--	--	--	--	Ja
b72	Haansberg 60 Etten-Leur	<L=7,51> [6/9]	5,69	Relatief			2,00	5,00	--	--	--	--	Ja
b73	Haansberg 60 Etten-Leur	<L=4,99> [7/9]	5,70	Relatief			2,00	5,00	--	--	--	--	Ja
b74	Haansberg 60 Etten-Leur	<L=10,00> [8/9]	5,71	Relatief			2,00	5,00	--	--	--	--	Ja
b75	Haansberg 60 Etten-Leur	<L=10,00> [9/9]	5,69	Relatief			2,00	5,00	--	--	--	--	Ja
b76	Schimmelpennincklaan 15 Etten-Leur	<L=5,61> [	4,18	Relatief			2,00	5,00	--	--	--	--	Ja

# Bijlage 1

## Invoergegevens

Toetspunten  
0497341

Model: Haansberg Oost Nieuwe woningen en ontsluiting  
 Groep: (hoofdgroep)  
 Lijst van Toetspunten, voor rekenmethode Wegverkeerslawaaï - Omgevingswet, wegverkeer

Naam	Omschr.	Maaiveld	Hdef.	Namespace	LokaalID	Versie	Hoogte A	Hoogte B	Hoogte C	Hoogte D	Hoogte E	Hoogte F	Gevel
b77	Schimmelpennincklaan 15	Etten-Leur	<L=3,05> [				4,16	2,00	5,00	--	--	--	Ja
b78	Schimmelpennincklaan 15	Etten-Leur	<L=7,13> [				4,13	2,00	5,00	--	--	--	Ja
b79	Schimmelpennincklaan 15	Etten-Leur	<L=10,00>				4,17	2,00	5,00	--	--	--	Ja
b80	Schimmelpennincklaan 15	Etten-Leur	<L=7,11> [				4,19	2,00	5,00	--	--	--	Ja
b81	Schimmelpennincklaan 15	Etten-Leur	<L=5,63> [				4,19	2,00	5,00	--	--	--	Ja
b82	Schimmelpennincklaan 15	Etten-Leur	<L=6,95> [				4,20	2,00	5,00	--	--	--	Ja
b83	Haansberg 70	Etten-Leur	<L=5,03> [1/3]				5,49	2,00	5,00	--	--	--	Ja
b84	Haansberg 70	Etten-Leur	<L=10,00> [2/3]				5,52	2,00	5,00	--	--	--	Ja
b85	Haansberg 70	Etten-Leur	<L=4,85> [3/3]				5,45	2,00	5,00	--	--	--	Ja
b86	Schimmelpennincklaan 35	Etten-Leur	<L=4,38> [				4,20	2,00	5,00	--	--	--	Ja
b87	Schimmelpennincklaan 35	Etten-Leur	<L=9,63> [				4,20	2,00	5,00	--	--	--	Ja
b88	Schimmelpennincklaan 35	Etten-Leur	<L=7,13> [				4,17	2,00	5,00	--	--	--	Ja
b89	Schimmelpennincklaan 35	Etten-Leur	<L=3,93> [				4,09	2,00	5,00	--	--	--	Ja
b90	Schimmelpennincklaan 35	Etten-Leur	<L=10,00>				4,17	2,00	5,00	--	--	--	Ja
b91	Schimmelpennincklaan 35	Etten-Leur	<L=6,69> [				4,19	2,00	5,00	--	--	--	Ja
b92	Schimmelpennincklaan 25	Etten-Leur	<L=5,51> [				4,07	2,00	5,00	--	--	--	Ja
b93	Schimmelpennincklaan 25	Etten-Leur	<L=3,10> [				4,05	2,00	5,00	--	--	--	Ja
b94	Schimmelpennincklaan 25	Etten-Leur	<L=7,47> [				4,04	2,00	5,00	--	--	--	Ja
b95	Schimmelpennincklaan 25	Etten-Leur	<L=10,00>				4,20	2,00	5,00	--	--	--	Ja
b96	Schimmelpennincklaan 25	Etten-Leur	<L=7,55> [				4,19	2,00	5,00	--	--	--	Ja
b97	Schimmelpennincklaan 25	Etten-Leur	<L=5,45> [				4,19	2,00	5,00	--	--	--	Ja
b98	Schimmelpennincklaan 25	Etten-Leur	<L=6,46> [				4,10	2,00	5,00	--	--	--	Ja
b99	Schimmelpennincklaan 21	Etten-Leur	<L=10,00>				4,07	2,00	5,00	--	--	--	Ja
b100	Schimmelpennincklaan 21	Etten-Leur	<L=10,00>				4,17	2,00	5,00	--	--	--	Ja
b101	Haansberg 74	Etten-Leur	<L=10,00> [1/6]				5,52	2,00	5,00	--	--	--	Ja
b102	Haansberg 74	Etten-Leur	<L=6,58> [2/6]				5,50	2,00	5,00	--	--	--	Ja
b103	Haansberg 74	Etten-Leur	<L=7,80> [3/6]				5,48	2,00	5,00	--	--	--	Ja
b104	Haansberg 74	Etten-Leur	<L=8,18> [4/6]				5,49	2,00	5,00	--	--	--	Ja
b105	Haansberg 74	Etten-Leur	<L=8,89> [5/6]				5,50	2,00	5,00	--	--	--	Ja
b106	Haansberg 74	Etten-Leur	<L=5,47> [6/6]				5,52	2,00	5,00	--	--	--	Ja
b107	Schimmelpennincklaan 33	Etten-Leur	<L=6,98> [				4,05	2,00	5,00	--	--	--	Ja
b108	Schimmelpennincklaan 33	Etten-Leur	<L=8,46> [				4,10	2,00	5,00	--	--	--	Ja
b109	Schimmelpennincklaan 33	Etten-Leur	<L=10,00>				4,14	2,00	5,00	--	--	--	Ja
b110	Schimmelpennincklaan 33	Etten-Leur	<L=9,04> [				4,12	2,00	5,00	--	--	--	Ja
b111	Schimmelpennincklaan 33	Etten-Leur	<L=3,50> [				4,06	2,00	5,00	--	--	--	Ja
b112	Goorstraat 4	Etten-Leur	<L=8,89> [1/7]				4,72	2,00	5,00	--	--	--	Ja
b113	Goorstraat 4	Etten-Leur	<L=5,11> [2/7]				4,78	2,00	5,00	--	--	--	Ja
b114	Goorstraat 4	Etten-Leur	<L=5,63> [3/7]				4,71	2,00	5,00	--	--	--	Ja

# Bijlage 1

## Invoergegevens

Toetspunten  
0497341

Model: Haansberg Oost Nieuwe woningen en ontsluiting  
 Groep: (hoofdgroep)  
 Lijst van Toetspunten, voor rekenmethode Wegverkeerslawaaï - Omgevingswet, wegverkeer

Naam	Omschr.	Maaiveld	Hdef.	Namespace	LokaalID	Versie	Hoogte A	Hoogte B	Hoogte C	Hoogte D	Hoogte E	Hoogte F	Gevel
b115	Goorstraat 4 Etten-Leur	<L=8,03>	[4/7]	4,72	Relatief		2,00	5,00	--	--	--	--	Ja
b116	Goorstraat 4 Etten-Leur	<L=3,83>	[5/7]	4,68	Relatief		2,00	5,00	--	--	--	--	Ja
b117	Goorstraat 4 Etten-Leur	<L=8,86>	[6/7]	4,64	Relatief		2,00	5,00	--	--	--	--	Ja
b118	Goorstraat 4 Etten-Leur	<L=9,90>	[7/7]	4,66	Relatief		2,00	5,00	--	--	--	--	Ja
b119	Haansberg 58 Etten-Leur	<L=4,73>	[1/6]	5,68	Relatief		2,00	5,00	--	--	--	--	Ja
b120	Haansberg 58 Etten-Leur	<L=7,49>	[2/6]	5,66	Relatief		2,00	5,00	--	--	--	--	Ja
b121	Haansberg 58 Etten-Leur	<L=5,00>	[3/6]	5,65	Relatief		2,00	5,00	--	--	--	--	Ja
b122	Haansberg 58 Etten-Leur	<L=7,24>	[4/6]	5,64	Relatief		2,00	5,00	--	--	--	--	Ja
b123	Haansberg 58 Etten-Leur	<L=8,74>	[5/6]	5,66	Relatief		2,00	5,00	--	--	--	--	Ja
b124	Haansberg 58 Etten-Leur	<L=7,27>	[6/6]	5,63	Relatief		2,00	5,00	--	--	--	--	Ja
b125	Schimmelpennincklaan 7 Etten-Leur	<L=7,03>	[1]	4,36	Relatief		2,00	5,00	--	--	--	--	Ja
b126	Schimmelpennincklaan 7 Etten-Leur	<L=4,97>	[2]	4,36	Relatief		2,00	5,00	--	--	--	--	Ja
b127	Schimmelpennincklaan 7 Etten-Leur	<L=3,97>	[3]	4,35	Relatief		2,00	5,00	--	--	--	--	Ja
b128	Schimmelpennincklaan 7 Etten-Leur	<L=3,99>	[4]	4,34	Relatief		2,00	5,00	--	--	--	--	Ja
b129	Schimmelpennincklaan 7 Etten-Leur	<L=5,05>	[5]	4,35	Relatief		2,00	5,00	--	--	--	--	Ja
b130	Schimmelpennincklaan 7 Etten-Leur	<L=10,00>	[	4,38	Relatief		2,00	5,00	--	--	--	--	Ja
b131	Haansberg 35 Etten-Leur	<L=3,18>	[1/6]	5,23	Relatief		2,00	5,00	--	--	--	--	Ja
b132	Haansberg 35 Etten-Leur	<L=4,54>	[2/6]	5,26	Relatief		2,00	5,00	--	--	--	--	Ja
b133	Haansberg 35 Etten-Leur	<L=5,69>	[3/6]	5,30	Relatief		2,00	5,00	--	--	--	--	Ja
b134	Haansberg 35 Etten-Leur	<L=4,12>	[4/6]	5,29	Relatief		2,00	5,00	--	--	--	--	Ja
b135	Haansberg 35 Etten-Leur	<L=5,70>	[5/6]	5,25	Relatief		2,00	5,00	--	--	--	--	Ja
b136	Haansberg 35 Etten-Leur	<L=7,73>	[6/6]	5,25	Relatief		2,00	5,00	--	--	--	--	Ja
b137	Schimmelpennincklaan 1 Etten-Leur	<L=3,98>	[1]	4,49	Relatief		2,00	5,00	--	--	--	--	Ja
b138	Schimmelpennincklaan 1 Etten-Leur	<L=3,96>	[2]	4,46	Relatief		2,00	5,00	--	--	--	--	Ja
b139	Schimmelpennincklaan 1 Etten-Leur	<L=8,00>	[3]	4,46	Relatief		2,00	5,00	--	--	--	--	Ja
b140	Schimmelpennincklaan 1 Etten-Leur	<L=3,98>	[4]	4,47	Relatief		2,00	5,00	--	--	--	--	Ja
b141	Schimmelpennincklaan 1 Etten-Leur	<L=7,69>	[5]	4,50	Relatief		2,00	5,00	--	--	--	--	Ja
b142	Schimmelpennincklaan 1 Etten-Leur	<L=7,47>	[6]	4,50	Relatief		2,00	5,00	--	--	--	--	Ja
b143	Schimmelpennincklaan 1 Etten-Leur	<L=4,51>	[7]	4,51	Relatief		2,00	5,00	--	--	--	--	Ja
b144	Schimmelpennincklaan 1 Etten-Leur	<L=9,39>	[8]	4,53	Relatief		2,00	5,00	--	--	--	--	Ja
b145	Haansberg 66 Etten-Leur	<L=8,49>	[1/4]	5,72	Relatief		2,00	5,00	--	--	--	--	Ja
b146	Haansberg 66 Etten-Leur	<L=10,00>	[2/4]	5,70	Relatief		2,00	5,00	--	--	--	--	Ja
b147	Haansberg 66 Etten-Leur	<L=8,65>	[3/4]	5,58	Relatief		2,00	5,00	--	--	--	--	Ja
b148	Haansberg 66 Etten-Leur	<L=10,00>	[4/4]	5,66	Relatief		2,00	5,00	--	--	--	--	Ja
b149	Schimmelpennincklaan 9 Etten-Leur	<L=9,50>	[1]	4,27	Relatief		2,00	5,00	--	--	--	--	Ja
b150	Schimmelpennincklaan 9 Etten-Leur	<L=10,00>	[	4,33	Relatief		2,00	5,00	--	--	--	--	Ja
b151	Schimmelpennincklaan 9 Etten-Leur	<L=10,00>	[	4,34	Relatief		2,00	5,00	--	--	--	--	Ja
b152	Schimmelpennincklaan 9 Etten-Leur	<L=10,00>	[	4,36	Relatief		2,00	5,00	--	--	--	--	Ja

Bijlage 1  
Invoergegevens

Toetspunten  
0497341

Model: Haansberg Oost Nieuwe woningen en ontsluiting  
Groep: (hoofdgroep)  
Lijst van Toetspunten, voor rekenmethode Wegverkeerslawaaï - Omgevingswet, wegverkeer

Naam	Omschr.	Maaiveld	Hdef.	Namespace	LokaalID	Versie	Hoogte A	Hoogte B	Hoogte C	Hoogte D	Hoogte E	Hoogte F	Gevel
b153	Schimmelpennincklaan 9	Etten-Leur	<L=6,69> [5]				4,33	2,00	5,00	--	--	--	Ja
b154	Haansberg 76	Etten-Leur	<L=10,00> [1/4]				4,82	2,00	5,00	--	--	--	Ja
b155	Haansberg 76	Etten-Leur	<L=7,95> [2/4]				4,94	2,00	5,00	--	--	--	Ja
b156	Haansberg 76	Etten-Leur	<L=10,00> [3/4]				4,91	2,00	5,00	--	--	--	Ja
b157	Haansberg 76	Etten-Leur	<L=7,95> [4/4]				4,77	2,00	5,00	--	--	--	Ja
b158	Schimmelpennincklaan 11	Etten-Leur	<L=7,10> [				4,35	2,00	5,00	--	--	--	Ja
b159	Schimmelpennincklaan 11	Etten-Leur	<L=8,01> [				4,32	2,00	5,00	--	--	--	Ja
b160	Schimmelpennincklaan 11	Etten-Leur	<L=9,55> [				4,29	2,00	5,00	--	--	--	Ja
b161	Schimmelpennincklaan 11	Etten-Leur	<L=7,97> [				4,29	2,00	5,00	--	--	--	Ja
b162	Schimmelpennincklaan 11	Etten-Leur	<L=7,38> [				4,27	2,00	5,00	--	--	--	Ja
b163	Schimmelpennincklaan 11	Etten-Leur	<L=10,00>				4,28	2,00	5,00	--	--	--	Ja
b164	Schimmelpennincklaan 31	Etten-Leur	<L=7,00> [				4,04	2,00	5,00	8,00	--	--	Ja
b165	Schimmelpennincklaan 31	Etten-Leur	<L=10,00>				4,11	2,00	5,00	8,00	--	--	Ja
b166	Schimmelpennincklaan 31	Etten-Leur	<L=4,46> [				4,17	2,00	5,00	8,00	--	--	Ja
b167	Schimmelpennincklaan 31	Etten-Leur	<L=5,55> [				4,14	2,00	5,00	8,00	--	--	Ja
b168	Schimmelpennincklaan 31	Etten-Leur	<L=9,20> [				4,10	2,00	5,00	8,00	--	--	Ja
b169	Schimmelpennincklaan 31	Etten-Leur	<L=3,00> [				4,03	2,00	5,00	8,00	--	--	Ja
b170	Haansberg 62	Etten-Leur	<L=5,13> [1/5]				5,56	2,00	5,00	--	--	--	Ja
b171	Haansberg 62	Etten-Leur	<L=6,95> [2/5]				5,53	2,00	5,00	--	--	--	Ja
b172	Haansberg 62	Etten-Leur	<L=4,25> [3/5]				5,58	2,00	5,00	--	--	--	Ja
b173	Haansberg 62	Etten-Leur	<L=3,12> [4/5]				5,58	2,00	5,00	--	--	--	Ja
b174	Haansberg 62	Etten-Leur	<L=9,65> [5/5]				5,61	2,00	5,00	--	--	--	Ja
b175	Hooiweg 25	Etten-Leur	<L=3,03> [1/7]				4,82	2,00	5,00	--	--	--	Ja
b176	Hooiweg 25	Etten-Leur	<L=6,42> [2/7]				4,83	2,00	5,00	--	--	--	Ja
b177	Hooiweg 25	Etten-Leur	<L=3,24> [3/7]				4,84	2,00	5,00	--	--	--	Ja
b178	Hooiweg 25	Etten-Leur	<L=7,87> [4/7]				4,82	2,00	5,00	--	--	--	Ja
b179	Hooiweg 25	Etten-Leur	<L=10,00> [5/7]				4,78	2,00	5,00	--	--	--	Ja
b180	Hooiweg 25	Etten-Leur	<L=8,00> [6/7]				4,76	2,00	5,00	--	--	--	Ja
b181	Hooiweg 25	Etten-Leur	<L=8,07> [7/7]				4,81	2,00	5,00	--	--	--	Ja
b182	Hooiweg 33	Etten-Leur	<L=4,80> [1/8]				4,89	2,00	5,00	--	--	--	Ja
b183	Hooiweg 33	Etten-Leur	<L=3,80> [2/8]				4,92	2,00	5,00	--	--	--	Ja
b184	Hooiweg 33	Etten-Leur	<L=6,06> [3/8]				4,95	2,00	5,00	--	--	--	Ja
b185	Hooiweg 33	Etten-Leur	<L=5,29> [4/8]				4,96	2,00	5,00	--	--	--	Ja
b186	Hooiweg 33	Etten-Leur	<L=3,82> [5/8]				4,92	2,00	5,00	--	--	--	Ja
b187	Hooiweg 33	Etten-Leur	<L=6,80> [6/8]				4,88	2,00	5,00	--	--	--	Ja
b188	Hooiweg 33	Etten-Leur	<L=7,04> [7/8]				4,84	2,00	5,00	--	--	--	Ja
b189	Hooiweg 33	Etten-Leur	<L=10,00> [8/8]				4,85	2,00	5,00	--	--	--	Ja
b190	Thorbeckelaan 70	Etten-Leur	<L=3,62> [1/8]				4,19	2,00	5,00	--	--	--	Ja

Bijlage 1  
Invoergegevens

Toetspunten  
0497341

Model: Haansberg Oost Nieuwe woningen en ontsluiting  
Groep: (hoofdgroep)  
Lijst van Toetspunten, voor rekenmethode Wegverkeerslawaaï - Omgevingswet, wegverkeer

Naam	Omschr.	Maaiveld	Hdef.	Namespace	LokaalID	Versie	Hoogte A	Hoogte B	Hoogte C	Hoogte D	Hoogte E	Hoogte F	Gevel
b191	Thorbeckelaan 70 Etten-Leur <L=7,37> [2/8]	4,27	Relatief				2,00	5,00	--	--	--	--	Ja
b192	Thorbeckelaan 70 Etten-Leur <L=3,03> [3/8]	4,44	Relatief				2,00	5,00	--	--	--	--	Ja
b193	Thorbeckelaan 70 Etten-Leur <L=3,39> [4/8]	4,54	Relatief				2,00	5,00	--	--	--	--	Ja
b194	Thorbeckelaan 70 Etten-Leur <L=6,32> [5/8]	4,53	Relatief				2,00	5,00	--	--	--	--	Ja
b195	Thorbeckelaan 70 Etten-Leur <L=10,00> [6/8]	4,49	Relatief				2,00	5,00	--	--	--	--	Ja
b196	Thorbeckelaan 70 Etten-Leur <L=5,52> [7/8]	4,47	Relatief				2,00	5,00	--	--	--	--	Ja
b197	Thorbeckelaan 70 Etten-Leur <L=4,01> [8/8]	4,16	Relatief				2,00	5,00	--	--	--	--	Ja
b198	Schimmelpennincklaan 37 Etten-Leur <L=10,00>	4,11	Relatief				2,00	5,00	--	--	--	--	Ja
b199	Schimmelpennincklaan 37 Etten-Leur <L=8,18> [	4,11	Relatief				2,00	5,00	--	--	--	--	Ja
b200	Schimmelpennincklaan 37 Etten-Leur <L=10,00>	4,07	Relatief				2,00	5,00	--	--	--	--	Ja
b201	Schimmelpennincklaan 37 Etten-Leur <L=8,18> [	4,08	Relatief				2,00	5,00	--	--	--	--	Ja
b202	Schimmelpennincklaan 23 Etten-Leur <L=7,80> [	4,10	Relatief				2,00	5,00	--	--	--	--	Ja
b203	Schimmelpennincklaan 23 Etten-Leur <L=5,20> [	4,23	Relatief				2,00	5,00	--	--	--	--	Ja
b204	Schimmelpennincklaan 23 Etten-Leur <L=5,77> [	4,28	Relatief				2,00	5,00	--	--	--	--	Ja
b205	Schimmelpennincklaan 23 Etten-Leur <L=7,77> [	4,26	Relatief				2,00	5,00	--	--	--	--	Ja
b206	Schimmelpennincklaan 23 Etten-Leur <L=10,00>	4,26	Relatief				2,00	5,00	--	--	--	--	Ja
b207	Haansberg 27 Etten-Leur <L=7,97> [1/5]	5,91	Relatief				2,00	5,00	--	--	--	--	Ja
b208	Haansberg 27 Etten-Leur <L=10,00> [2/5]	5,77	Relatief				2,00	5,00	--	--	--	--	Ja
b209	Haansberg 27 Etten-Leur <L=10,00> [3/5]	5,60	Relatief				--	5,00	--	--	--	--	Ja
b210	Haansberg 27 Etten-Leur <L=10,00> [4/5]	5,68	Relatief				2,00	5,00	--	--	--	--	Ja
b211	Haansberg 27 Etten-Leur <L=9,33> [5/5]	5,95	Relatief				2,00	5,00	--	--	--	--	Ja
b212	Schimmelpennincklaan 27 Etten-Leur <L=5,43> [	4,12	Relatief				2,00	5,00	--	--	--	--	Ja
b213	Schimmelpennincklaan 27 Etten-Leur <L=10,00>	4,14	Relatief				2,00	5,00	--	--	--	--	Ja
b214	Schimmelpennincklaan 27 Etten-Leur <L=10,00>	4,02	Relatief				2,00	5,00	--	--	--	--	Ja
b215	Schimmelpennincklaan 27 Etten-Leur <L=10,00>	4,01	Relatief				2,00	5,00	--	--	--	--	Ja
b216	Schimmelpennincklaan 27 Etten-Leur <L=4,12> [	4,10	Relatief				2,00	5,00	--	--	--	--	Ja
b217	Schimmelpennincklaan 17 Etten-Leur <L=8,46> [	4,27	Relatief				2,00	5,00	--	--	--	--	Ja
b218	Schimmelpennincklaan 17 Etten-Leur <L=10,00>	4,26	Relatief				2,00	5,00	--	--	--	--	Ja
b219	Schimmelpennincklaan 17 Etten-Leur <L=8,44> [	4,25	Relatief				2,00	5,00	--	--	--	--	Ja
b220	Schimmelpennincklaan 17 Etten-Leur <L=10,00>	4,24	Relatief				2,00	5,00	--	--	--	--	Ja
b221	Sander 6 Etten-Leur <L=4,91> [1/10]	4,32	Relatief				2,00	5,00	--	--	--	--	Ja
b222	Sander 6 Etten-Leur <L=7,90> [2/10]	4,23	Relatief				2,00	5,00	--	--	--	--	Ja
b223	Sander 6 Etten-Leur <L=3,89> [3/10]	4,23	Relatief				2,00	5,00	--	--	--	--	Ja
b224	Sander 6 Etten-Leur <L=4,00> [4/10]	4,29	Relatief				2,00	5,00	--	--	--	--	Ja
b225	Sander 6 Etten-Leur <L=10,00> [5/10]	4,31	Relatief				2,00	5,00	--	--	--	--	Ja
b226	Sander 6 Etten-Leur <L=7,87> [6/10]	4,30	Relatief				2,00	5,00	--	--	--	--	Ja
b227	Sander 6 Etten-Leur <L=7,58> [7/10]	4,30	Relatief				2,00	5,00	--	--	--	--	Ja
b228	Sander 6 Etten-Leur <L=7,59> [8/10]	4,30	Relatief				2,00	5,00	--	--	--	--	Ja

Bijlage 1  
Invoergegevens

Toetspunten  
0497341

Model: Haansberg Oost Nieuwe woningen en ontsluiting  
Groep: (hoofdgroep)  
Lijst van Toetspunten, voor rekenmethode Wegverkeerslawaaï - Omgevingswet, wegverkeer

Naam	Omschr.	Maaiveld	Hdef.	Namespace	LokaalID	Versie	Hoogte A	Hoogte B	Hoogte C	Hoogte D	Hoogte E	Hoogte F	Gevel
b229	Sander 6 Etten-Leur <L=4,39> [9/10]	4,29	Relatief				2,00	5,00	--	--	--	--	Ja
b230	Sander 6 Etten-Leur <L=10,00> [10/10]	4,33	Relatief				2,00	5,00	--	--	--	--	Ja
b231	Schimmelpennincklaan 47 Etten-Leur <L=6,60> [	4,08	Relatief				2,00	5,00	--	--	--	--	Ja
b232	Schimmelpennincklaan 47 Etten-Leur <L=8,56> [	4,08	Relatief				2,00	5,00	--	--	--	--	Ja
b233	Schimmelpennincklaan 47 Etten-Leur <L=5,97> [	4,06	Relatief				2,00	5,00	--	--	--	--	Ja
b234	Schimmelpennincklaan 47 Etten-Leur <L=8,84> [	4,08	Relatief				2,00	5,00	--	--	--	--	Ja
b235	Schimmelpennincklaan 47 Etten-Leur <L=4,21> [	4,09	Relatief				2,00	5,00	--	--	--	--	Ja
b236	Schimmelpennincklaan 47 Etten-Leur <L=3,77> [	4,08	Relatief				2,00	5,00	--	--	--	--	Ja
b237	Schimmelpennincklaan 47 Etten-Leur <L=9,40> [	4,12	Relatief				2,00	5,00	--	--	--	--	Ja
b238	Schimmelpennincklaan 47 Etten-Leur <L=6,23> [	4,03	Relatief				2,00	5,00	--	--	--	--	Ja
b239	Haansberg 37A Etten-Leur <L=8,63> [1/7]	4,72	Relatief				2,00	5,00	--	--	--	--	Ja
b240	Haansberg 37A Etten-Leur <L=5,28> [2/7]	4,72	Relatief				2,00	5,00	--	--	--	--	Ja
b241	Haansberg 37A Etten-Leur <L=7,07> [3/7]	4,62	Relatief				2,00	5,00	--	--	--	--	Ja
b242	Haansberg 37A Etten-Leur <L=6,86> [4/7]	4,66	Relatief				2,00	5,00	--	--	--	--	Ja
b243	Haansberg 37A Etten-Leur <L=3,80> [5/7]	4,76	Relatief				2,00	5,00	--	--	--	--	Ja
b244	Haansberg 37A Etten-Leur <L=3,69> [6/7]	4,73	Relatief				2,00	5,00	--	--	--	--	Ja
b245	Haansberg 37A Etten-Leur <L=8,55> [7/7]	4,69	Relatief				2,00	5,00	--	--	--	--	Ja
b246	Hooiweg 19 Etten-Leur <L=3,38> [1/9]	4,85	Relatief				2,00	5,00	--	--	--	--	Ja
b247	Hooiweg 19 Etten-Leur <L=4,71> [2/9]	4,89	Relatief				--	5,00	--	--	--	--	Ja
b248	Hooiweg 19 Etten-Leur <L=6,51> [3/9]	4,90	Relatief				2,00	5,00	--	--	--	--	Ja
b249	Hooiweg 19 Etten-Leur <L=5,35> [4/9]	4,91	Relatief				2,00	5,00	--	--	--	--	Ja
b250	Hooiweg 19 Etten-Leur <L=4,60> [5/9]	4,92	Relatief				2,00	5,00	--	--	--	--	Ja
b251	Hooiweg 19 Etten-Leur <L=5,16> [6/9]	4,89	Relatief				2,00	5,00	--	--	--	--	Ja
b252	Hooiweg 19 Etten-Leur <L=3,15> [7/9]	4,84	Relatief				2,00	5,00	--	--	--	--	Ja
b253	Hooiweg 19 Etten-Leur <L=4,56> [8/9]	4,76	Relatief				2,00	5,00	--	--	--	--	Ja
b254	Hooiweg 19 Etten-Leur <L=6,80> [9/9]	4,81	Relatief				2,00	5,00	--	--	--	--	Ja
b255	Schermerhornbeemd 10 Etten-Leur <L=4,11> [1/9]	4,18	Relatief				2,00	5,00	8,00	--	--	--	Ja
b256	Schermerhornbeemd 10 Etten-Leur <L=3,49> [2/9]	4,16	Relatief				2,00	5,00	8,00	--	--	--	Ja
b257	Schermerhornbeemd 10 Etten-Leur <L=4,52> [3/9]	4,17	Relatief				2,00	5,00	8,00	--	--	--	Ja
b258	Schermerhornbeemd 10 Etten-Leur <L=6,95> [4/9]	4,15	Relatief				2,00	5,00	8,00	--	--	--	Ja
b259	Schermerhornbeemd 10 Etten-Leur <L=3,81> [5/9]	4,12	Relatief				2,00	5,00	8,00	--	--	--	Ja
b260	Schermerhornbeemd 10 Etten-Leur <L=4,26> [6/9]	4,22	Relatief				2,00	5,00	8,00	--	--	--	Ja
b261	Schermerhornbeemd 10 Etten-Leur <L=3,96> [7/9]	4,22	Relatief				2,00	5,00	8,00	--	--	--	Ja
b262	Schermerhornbeemd 10 Etten-Leur <L=4,54> [8/9]	4,22	Relatief				2,00	5,00	8,00	--	--	--	Ja
b263	Schermerhornbeemd 10 Etten-Leur <L=5,18> [9/9]	4,20	Relatief				2,00	5,00	8,00	--	--	--	Ja
b264	Haansberg 56 Etten-Leur <L=10,00> [1/7]	5,35	Relatief				2,00	5,00	--	--	--	--	Ja
b265	Haansberg 56 Etten-Leur <L=4,06> [2/7]	5,39	Relatief				2,00	5,00	--	--	--	--	Ja
b266	Haansberg 56 Etten-Leur <L=5,51> [3/7]	5,32	Relatief				2,00	5,00	--	--	--	--	Ja

Bijlage 1  
Invoergegevens

Toetspunten  
0497341

Model: Haansberg Oost Nieuwe woningen en ontsluiting  
Groep: (hoofdgroep)  
Lijst van Toetspunten, voor rekenmethode Wegverkeerslawaaï - Omgevingswet, wegverkeer

Naam	Omschr.	Maaiveld	Hdef.	Namespace	LokaalID	Versie	Hoogte A	Hoogte B	Hoogte C	Hoogte D	Hoogte E	Hoogte F	Gevel
b267	Haansberg 56 Etten-Leur	<L=4,06> [4/7]	5,32	Relatief			2,00	5,00	--	--	--	--	Ja
b268	Haansberg 56 Etten-Leur	<L=6,81> [5/7]	5,36	Relatief			2,00	5,00	--	--	--	--	Ja
b269	Haansberg 56 Etten-Leur	<L=7,18> [6/7]	5,43	Relatief			2,00	5,00	--	--	--	--	Ja
b270	Haansberg 56 Etten-Leur	<L=10,00> [7/7]	5,35	Relatief			2,00	5,00	--	--	--	--	Ja
b271	Haansberg 78 Etten-Leur	<L=4,00> [1/6]	4,72	Relatief			2,00	5,00	--	--	--	--	Ja
b272	Haansberg 78 Etten-Leur	<L=3,38> [2/6]	4,75	Relatief			2,00	5,00	--	--	--	--	Ja
b273	Haansberg 78 Etten-Leur	<L=4,00> [3/6]	4,73	Relatief			2,00	5,00	--	--	--	--	Ja
b274	Haansberg 78 Etten-Leur	<L=6,66> [4/6]	4,71	Relatief			2,00	5,00	--	--	--	--	Ja
b275	Haansberg 78 Etten-Leur	<L=8,01> [5/6]	4,61	Relatief			2,00	5,00	--	--	--	--	Ja
b276	Haansberg 78 Etten-Leur	<L=6,67> [6/6]	4,60	Relatief			2,00	5,00	--	--	--	--	Ja
b277	Schermerhornbeemd 2 Etten-Leur	<L=4,92> [1/7]	4,13	Relatief			2,00	5,00	--	--	--	--	Ja
b278	Schermerhornbeemd 2 Etten-Leur	<L=4,19> [2/7]	4,09	Relatief			2,00	5,00	--	--	--	--	Ja
b279	Schermerhornbeemd 2 Etten-Leur	<L=5,09> [3/7]	4,13	Relatief			2,00	5,00	--	--	--	--	Ja
b280	Schermerhornbeemd 2 Etten-Leur	<L=6,21> [4/7]	4,16	Relatief			2,00	5,00	--	--	--	--	Ja
b281	Schermerhornbeemd 2 Etten-Leur	<L=3,52> [5/7]	4,18	Relatief			2,00	5,00	--	--	--	--	Ja
b282	Schermerhornbeemd 2 Etten-Leur	<L=4,28> [6/7]	4,15	Relatief			2,00	5,00	--	--	--	--	Ja
b283	Schermerhornbeemd 2 Etten-Leur	<L=3,96> [7/7]	4,14	Relatief			2,00	5,00	--	--	--	--	Ja
b284	Schermerhornbeemd 4 Etten-Leur	<L=4,92> [1/7]	4,15	Relatief			2,00	5,00	--	--	--	--	Ja
b285	Schermerhornbeemd 4 Etten-Leur	<L=3,30> [2/7]	4,14	Relatief			2,00	5,00	--	--	--	--	Ja
b286	Schermerhornbeemd 4 Etten-Leur	<L=4,12> [3/7]	4,14	Relatief			2,00	5,00	--	--	--	--	Ja
b287	Schermerhornbeemd 4 Etten-Leur	<L=10,00> [4/7]	4,16	Relatief			2,00	5,00	--	--	--	--	Ja
b288	Schermerhornbeemd 4 Etten-Leur	<L=3,52> [5/7]	4,13	Relatief			2,00	5,00	--	--	--	--	Ja
b289	Schermerhornbeemd 4 Etten-Leur	<L=4,25> [6/7]	4,11	Relatief			2,00	5,00	--	--	--	--	Ja
b290	Schermerhornbeemd 4 Etten-Leur	<L=3,96> [7/7]	4,15	Relatief			2,00	5,00	--	--	--	--	Ja
b291	Schimmelpennincklaan 5 Etten-Leur	<L=5,49> [1]	4,42	Relatief			2,00	5,00	--	--	--	--	Ja
b292	Schimmelpennincklaan 5 Etten-Leur	<L=7,97> [2]	4,43	Relatief			2,00	5,00	--	--	--	--	Ja
b293	Schimmelpennincklaan 5 Etten-Leur	<L=10,00> [3]	4,45	Relatief			2,00	5,00	--	--	--	--	Ja
b294	Schimmelpennincklaan 5 Etten-Leur	<L=10,00> [4]	4,46	Relatief			2,00	5,00	--	--	--	--	Ja
b295	Schimmelpennincklaan 5 Etten-Leur	<L=8,96> [5]	4,45	Relatief			2,00	5,00	--	--	--	--	Ja
b296	Haansberg 29 Etten-Leur	<L=10,00> [1/4]	5,82	Relatief			2,00	5,00	--	--	--	--	Ja
b297	Haansberg 29 Etten-Leur	<L=10,00> [2/4]	5,86	Relatief			2,00	5,00	--	--	--	--	Ja
b298	Haansberg 29 Etten-Leur	<L=10,00> [3/4]	6,15	Relatief			2,00	5,00	--	--	--	--	Ja
b299	Haansberg 29 Etten-Leur	<L=10,00> [4/4]	6,11	Relatief			2,00	5,00	--	--	--	--	Ja
b300	Haansberg 80 Etten-Leur	<L=3,95> [1/5]	3,75	Relatief			2,00	5,00	--	--	--	--	Ja
b301	Haansberg 80 Etten-Leur	<L=6,96> [2/5]	3,70	Relatief			2,00	5,00	--	--	--	--	Ja
b302	Haansberg 80 Etten-Leur	<L=9,04> [3/5]	3,67	Relatief			2,00	5,00	--	--	--	--	Ja
b303	Haansberg 80 Etten-Leur	<L=10,00> [4/5]	3,74	Relatief			2,00	5,00	--	--	--	--	Ja
b304	Haansberg 80 Etten-Leur	<L=4,89> [5/5]	3,75	Relatief			2,00	5,00	--	--	--	--	Ja

Bijlage 1  
Invoergegevens

Toetspunten  
0497341

Model: Haansberg Oost Nieuwe woningen en ontsluiting  
Groep: (hoofdgroep)  
Lijst van Toetspunten, voor rekenmethode Wegverkeerslawaaï - Omgevingswet, wegverkeer

Naam	Omschr.	Maaiveld	Hdef.	Namespace	LokaalID	Versie	Hoogte A	Hoogte B	Hoogte C	Hoogte D	Hoogte E	Hoogte F	Gevel
b305	Schermerhornbeemd 12 Etten-Leur <L=4,94> [1/9]	4,11	Relatief				2,00	5,00	--	--	--	--	Ja
b306	Schermerhornbeemd 12 Etten-Leur <L=3,30> [2/9]	4,10	Relatief				2,00	5,00	--	--	--	--	Ja
b307	Schermerhornbeemd 12 Etten-Leur <L=4,15> [3/9]	4,09	Relatief				2,00	5,00	--	--	--	--	Ja
b308	Schermerhornbeemd 12 Etten-Leur <L=3,59> [4/9]	4,11	Relatief				2,00	5,00	--	--	--	--	Ja
b309	Schermerhornbeemd 12 Etten-Leur <L=5,07> [5/9]	4,10	Relatief				2,00	5,00	--	--	--	--	Ja
b310	Schermerhornbeemd 12 Etten-Leur <L=6,23> [6/9]	4,10	Relatief				2,00	5,00	--	--	--	--	Ja
b311	Schermerhornbeemd 12 Etten-Leur <L=3,51> [7/9]	4,07	Relatief				2,00	5,00	--	--	--	--	Ja
b312	Schermerhornbeemd 12 Etten-Leur <L=4,25> [8/9]	4,14	Relatief				2,00	5,00	--	--	--	--	Ja
b313	Schermerhornbeemd 12 Etten-Leur <L=3,99> [9/9]	4,11	Relatief				2,00	5,00	--	--	--	--	Ja
b314	Schermerhornbeemd 8 Etten-Leur <L=4,92> [1/8]	4,14	Relatief				2,00	5,00	--	--	--	--	Ja
b315	Schermerhornbeemd 8 Etten-Leur <L=3,30> [2/8]	4,14	Relatief				2,00	5,00	--	--	--	--	Ja
b316	Schermerhornbeemd 8 Etten-Leur <L=4,20> [3/8]	4,17	Relatief				2,00	5,00	--	--	--	--	Ja
b317	Schermerhornbeemd 8 Etten-Leur <L=3,60> [4/8]	4,19	Relatief				2,00	5,00	--	--	--	--	Ja
b318	Schermerhornbeemd 8 Etten-Leur <L=10,00> [5/8]	4,17	Relatief				2,00	5,00	--	--	--	--	Ja
b319	Schermerhornbeemd 8 Etten-Leur <L=3,53> [6/8]	4,11	Relatief				2,00	5,00	--	--	--	--	Ja
b320	Schermerhornbeemd 8 Etten-Leur <L=4,28> [7/8]	4,16	Relatief				2,00	5,00	--	--	--	--	Ja
b321	Schermerhornbeemd 8 Etten-Leur <L=3,96> [8/8]	4,14	Relatief				2,00	5,00	--	--	--	--	Ja
b322	Schermerhornbeemd 6 Etten-Leur <L=4,92> [1/9]	4,20	Relatief				2,00	5,00	--	--	--	--	Ja
b323	Schermerhornbeemd 6 Etten-Leur <L=4,31> [2/9]	4,19	Relatief				2,00	5,00	--	--	--	--	Ja
b324	Schermerhornbeemd 6 Etten-Leur <L=4,20> [3/9]	4,19	Relatief				2,00	5,00	--	--	--	--	Ja
b325	Schermerhornbeemd 6 Etten-Leur <L=4,61> [4/9]	4,20	Relatief				2,00	5,00	--	--	--	--	Ja
b326	Schermerhornbeemd 6 Etten-Leur <L=5,08> [5/9]	4,20	Relatief				2,00	5,00	--	--	--	--	Ja
b327	Schermerhornbeemd 6 Etten-Leur <L=6,22> [6/9]	4,17	Relatief				2,00	5,00	--	--	--	--	Ja
b328	Schermerhornbeemd 6 Etten-Leur <L=3,50> [7/9]	4,12	Relatief				2,00	5,00	--	--	--	--	Ja
b329	Schermerhornbeemd 6 Etten-Leur <L=4,30> [8/9]	4,15	Relatief				2,00	5,00	--	--	--	--	Ja
b330	Schermerhornbeemd 6 Etten-Leur <L=3,96> [9/9]	4,19	Relatief				2,00	5,00	--	--	--	--	Ja
b331	Hooiweg 31 Etten-Leur <L=4,02> [1/6]	4,81	Relatief				2,00	5,00	--	--	--	--	Ja
b332	Hooiweg 31 Etten-Leur <L=7,96> [2/6]	4,81	Relatief				2,00	5,00	--	--	--	--	Ja
b333	Hooiweg 31 Etten-Leur <L=8,37> [3/6]	4,80	Relatief				2,00	5,00	--	--	--	--	Ja
b334	Hooiweg 31 Etten-Leur <L=8,00> [4/6]	4,78	Relatief				2,00	5,00	--	--	--	--	Ja
b335	Hooiweg 31 Etten-Leur <L=3,96> [5/6]	4,80	Relatief				2,00	5,00	--	--	--	--	Ja
b336	Hooiweg 31 Etten-Leur <L=10,00> [6/6]	4,80	Relatief				2,00	5,00	--	--	--	--	Ja
b337	Schimmelpennincklaan 3 Etten-Leur <L=9,60> [1]	4,41	Relatief				2,00	5,00	--	--	--	--	Ja
b338	Schimmelpennincklaan 3 Etten-Leur <L=10,00> [2]	4,46	Relatief				2,00	5,00	--	--	--	--	Ja
b339	Schimmelpennincklaan 3 Etten-Leur <L=9,60> [3]	4,46	Relatief				2,00	5,00	--	--	--	--	Ja
b340	Schimmelpennincklaan 3 Etten-Leur <L=10,00> [4]	4,41	Relatief				2,00	5,00	--	--	--	--	Ja
b341	Hooiweg 23 Etten-Leur <L=3,60> [1/6]	4,85	Relatief				2,00	5,00	--	--	--	--	Ja
b342	Hooiweg 23 Etten-Leur <L=3,67> [2/6]	4,84	Relatief				2,00	5,00	--	--	--	--	Ja

Bijlage 1  
Invoergegevens

Toetspunten  
0497341

Model: Haansberg Oost Nieuwe woningen en ontsluiting  
Groep: (hoofdgroep)  
Lijst van Toetspunten, voor rekenmethode Wegverkeerslawaaï - Omgevingswet, wegverkeer

Naam	Omschr.	Maaiveld	Hdef.	Namespace	LokaalID	Versie	Hoogte A	Hoogte B	Hoogte C	Hoogte D	Hoogte E	Hoogte F	Gevel
b343	Hooiweg 23 Etten-Leur <L=8,17> [3/6]	4,83	Relatief				2,00	5,00	--	--	--	--	Ja
b344	Hooiweg 23 Etten-Leur <L=3,49> [4/6]	4,79	Relatief				2,00	5,00	--	--	--	--	Ja
b345	Hooiweg 23 Etten-Leur <L=4,10> [5/6]	4,75	Relatief				2,00	5,00	--	--	--	--	Ja
b346	Hooiweg 23 Etten-Leur <L=6,11> [6/6]	4,71	Relatief				2,00	5,00	--	--	--	--	Ja
b347	Hooiweg 35 Etten-Leur <L=5,56> [1/4]	4,99	Relatief				2,00	5,00	--	--	--	--	Ja
b348	Hooiweg 35 Etten-Leur <L=3,03> [2/4]	5,00	Relatief				2,00	5,00	--	--	--	--	Ja
b349	Hooiweg 35 Etten-Leur <L=5,56> [3/4]	4,98	Relatief				2,00	5,00	--	--	--	--	Ja
b350	Hooiweg 35 Etten-Leur <L=10,00> [4/4]	5,01	Relatief				2,00	5,00	--	--	--	--	Ja
b351	Thorbeckelaan 76 Etten-Leur <L=5,51> [1/8]	4,49	Relatief				2,00	5,00	--	--	--	--	Ja
b352	Thorbeckelaan 76 Etten-Leur <L=5,15> [2/8]	4,46	Relatief				2,00	5,00	--	--	--	--	Ja
b353	Thorbeckelaan 76 Etten-Leur <L=3,36> [3/8]	4,50	Relatief				2,00	5,00	--	--	--	--	Ja
b354	Thorbeckelaan 76 Etten-Leur <L=6,28> [4/8]	4,53	Relatief				2,00	5,00	--	--	--	--	Ja
b355	Thorbeckelaan 76 Etten-Leur <L=3,44> [5/8]	4,55	Relatief				2,00	5,00	--	--	--	--	Ja
b356	Thorbeckelaan 76 Etten-Leur <L=3,28> [6/8]	4,57	Relatief				2,00	5,00	--	--	--	--	Ja
b357	Thorbeckelaan 76 Etten-Leur <L=5,00> [7/8]	4,57	Relatief				2,00	5,00	--	--	--	--	Ja
b358	Thorbeckelaan 76 Etten-Leur <L=4,30> [8/8]	4,56	Relatief				2,00	5,00	--	--	--	--	Ja
b359	Haansberg 31 Etten-Leur <L=7,51> [1/4]	5,39	Relatief				2,00	5,00	--	--	--	--	Ja
b360	Haansberg 31 Etten-Leur <L=10,00> [2/4]	5,37	Relatief				2,00	5,00	--	--	--	--	Ja
b361	Haansberg 31 Etten-Leur <L=7,51> [3/4]	5,37	Relatief				2,00	5,00	--	--	--	--	Ja
b362	Haansberg 31 Etten-Leur <L=10,00> [4/4]	5,37	Relatief				2,00	5,00	--	--	--	--	Ja
b363	Schimmelpennincklaan 39 Etten-Leur <L=4,66> [	4,12	Relatief				2,00	5,00	--	--	--	--	Ja
b364	Schimmelpennincklaan 39 Etten-Leur <L=6,93> [	4,16	Relatief				2,00	5,00	--	--	--	--	Ja
b365	Schimmelpennincklaan 39 Etten-Leur <L=9,56> [	4,15	Relatief				2,00	5,00	--	--	--	--	Ja
b366	Schimmelpennincklaan 39 Etten-Leur <L=6,04> [	4,07	Relatief				2,00	5,00	--	--	--	--	Ja
b367	Schimmelpennincklaan 39 Etten-Leur <L=5,92> [	3,93	Relatief				2,00	5,00	--	--	--	--	Ja
b368	Schimmelpennincklaan 39 Etten-Leur <L=10,00>	4,02	Relatief				2,00	5,00	--	--	--	--	Ja
b369	Haansberg 68 Etten-Leur <L=6,84> [1/7]	5,65	Relatief				2,00	5,00	--	--	--	--	Ja
b370	Haansberg 68 Etten-Leur <L=5,18> [2/7]	5,69	Relatief				2,00	5,00	--	--	--	--	Ja
b371	Haansberg 68 Etten-Leur <L=6,85> [3/7]	5,70	Relatief				2,00	5,00	--	--	--	--	Ja
b372	Haansberg 68 Etten-Leur <L=8,00> [4/7]	5,69	Relatief				2,00	5,00	--	--	--	--	Ja
b373	Haansberg 68 Etten-Leur <L=6,30> [5/7]	5,63	Relatief				2,00	5,00	--	--	--	--	Ja
b374	Haansberg 68 Etten-Leur <L=10,00> [6/7]	5,61	Relatief				2,00	5,00	--	--	--	--	Ja
b375	Haansberg 68 Etten-Leur <L=6,27> [7/7]	5,57	Relatief				2,00	5,00	--	--	--	--	Ja
b376	Schimmelpennincklaan 29 Etten-Leur <L=5,12> [	4,15	Relatief				2,00	5,00	--	--	--	--	Ja
b377	Schimmelpennincklaan 29 Etten-Leur <L=7,93> [	4,09	Relatief				2,00	5,00	--	--	--	--	Ja
b378	Schimmelpennincklaan 29 Etten-Leur <L=4,75> [	3,97	Relatief				2,00	5,00	--	--	--	--	Ja
b379	Schimmelpennincklaan 29 Etten-Leur <L=4,37> [	3,93	Relatief				2,00	5,00	--	--	--	--	Ja
b380	Schimmelpennincklaan 29 Etten-Leur <L=4,15> [	4,03	Relatief				2,00	5,00	--	--	--	--	Ja

Bijlage 1  
Invoergegevens

Toetspunten  
0497341

Model: Haansberg Oost Nieuwe woningen en ontsluiting  
Groep: (hoofdgroep)  
Lijst van Toetspunten, voor rekenmethode Wegverkeerslawaaï - Omgevingswet, wegverkeer

Naam	Omschr.	Maaiveld	Hdef.	Namespace	LokaalID	Versie	Hoogte A	Hoogte B	Hoogte C	Hoogte D	Hoogte E	Hoogte F	Gevel
b381	Schimmelpennincklaan 29	Etten-Leur <L=10,00>	4,09	Relatief			2,00	5,00	--	--	--	--	Ja
b382	Schimmelpennincklaan 29	Etten-Leur <L=4,86> [	4,06	Relatief			2,00	5,00	--	--	--	--	Ja
b383	Haansberg 37	Etten-Leur <L=4,55> [1/8]	4,64	Relatief			2,00	5,00	--	--	--	--	Ja
b384	Haansberg 37	Etten-Leur <L=3,08> [2/8]	4,63	Relatief			2,00	5,00	--	--	--	--	Ja
b385	Haansberg 37	Etten-Leur <L=4,12> [3/8]	4,61	Relatief			2,00	5,00	--	--	--	--	Ja
b386	Haansberg 37	Etten-Leur <L=5,56> [4/8]	4,58	Relatief			2,00	5,00	--	--	--	--	Ja
b387	Haansberg 37	Etten-Leur <L=10,00> [5/8]	4,60	Relatief			2,00	5,00	--	--	--	--	Ja
b388	Haansberg 37	Etten-Leur <L=4,73> [6/8]	4,62	Relatief			2,00	5,00	--	--	--	--	Ja
b389	Haansberg 37	Etten-Leur <L=4,39> [7/8]	4,63	Relatief			2,00	5,00	--	--	--	--	Ja
b390	Haansberg 37	Etten-Leur <L=3,92> [8/8]	4,64	Relatief			2,00	5,00	--	--	--	--	Ja
b391	Sander 2	Etten-Leur <L=5,02> [1/6]	3,96	Relatief			2,00	5,00	--	--	--	--	Ja
b392	Sander 2	Etten-Leur <L=3,55> [2/6]	4,00	Relatief			2,00	5,00	--	--	--	--	Ja
b393	Sander 2	Etten-Leur <L=4,23> [3/6]	4,01	Relatief			2,00	5,00	--	--	--	--	Ja
b394	Sander 2	Etten-Leur <L=10,00> [4/6]	4,03	Relatief			2,00	5,00	--	--	--	--	Ja
b395	Sander 2	Etten-Leur <L=5,32> [5/6]	4,08	Relatief			2,00	5,00	--	--	--	--	Ja
b396	Sander 2	Etten-Leur <L=10,00> [6/6]	4,10	Relatief			2,00	5,00	--	--	--	--	Ja
b397	Sander 4	Etten-Leur <L=5,60> [1/7]	4,14	Relatief			2,00	5,00	--	--	--	--	Ja
b398	Sander 4	Etten-Leur <L=9,99> [2/7]	4,12	Relatief			2,00	5,00	--	--	--	--	Ja
b399	Sander 4	Etten-Leur <L=5,54> [3/7]	4,15	Relatief			2,00	5,00	--	--	--	--	Ja
b400	Sander 4	Etten-Leur <L=7,58> [4/7]	4,15	Relatief			2,00	5,00	--	--	--	--	Ja
b401	Sander 4	Etten-Leur <L=4,76> [5/7]	4,20	Relatief			2,00	5,00	--	--	--	--	Ja
b402	Sander 4	Etten-Leur <L=3,35> [6/7]	4,13	Relatief			2,00	5,00	--	--	--	--	Ja
b403	Sander 4	Etten-Leur <L=7,53> [7/7]	4,11	Relatief			2,00	5,00	--	--	--	--	Ja
b404	Schermerhornbeemd 14	Etten-Leur <L=4,94> [1/9]	4,21	Relatief			2,00	5,00	8,00	--	--	--	Ja
b405	Schermerhornbeemd 14	Etten-Leur <L=3,31> [2/9]	4,16	Relatief			2,00	5,00	8,00	--	--	--	Ja
b406	Schermerhornbeemd 14	Etten-Leur <L=4,15> [3/9]	4,13	Relatief			2,00	5,00	8,00	--	--	--	Ja
b407	Schermerhornbeemd 14	Etten-Leur <L=3,62> [4/9]	4,13	Relatief			2,00	5,00	8,00	--	--	--	Ja
b408	Schermerhornbeemd 14	Etten-Leur <L=5,07> [5/9]	4,14	Relatief			2,00	5,00	8,00	--	--	--	Ja
b409	Schermerhornbeemd 14	Etten-Leur <L=6,22> [6/9]	4,17	Relatief			2,00	5,00	8,00	--	--	--	Ja
b410	Schermerhornbeemd 14	Etten-Leur <L=3,51> [7/9]	4,15	Relatief			2,00	5,00	8,00	--	--	--	Ja
b411	Schermerhornbeemd 14	Etten-Leur <L=4,27> [8/9]	4,24	Relatief			2,00	5,00	8,00	--	--	--	Ja
b412	Schermerhornbeemd 14	Etten-Leur <L=3,97> [9/9]	4,27	Relatief			2,00	5,00	8,00	--	--	--	Ja
b413	Haansberg 72	Etten-Leur <L=5,97> [1/4]	5,42	Relatief			2,00	5,00	--	--	--	--	Ja
b414	Haansberg 72	Etten-Leur <L=6,36> [2/4]	5,44	Relatief			2,00	5,00	--	--	--	--	Ja
b415	Haansberg 72	Etten-Leur <L=6,04> [3/4]	5,40	Relatief			2,00	5,00	--	--	--	--	Ja
b416	Haansberg 72	Etten-Leur <L=8,39> [4/4]	5,38	Relatief			2,00	5,00	--	--	--	--	Ja
b417	Haansberg 80A	Etten-Leur <L=10,00> [1/3]	3,86	Relatief			2,00	5,00	--	--	--	--	Ja
b418	Haansberg 80A	Etten-Leur <L=10,00> [2/3]	3,85	Relatief			2,00	5,00	--	--	--	--	Ja

Bijlage 1  
Invoergegevens

Toetspunten  
0497341

Model: Haansberg Oost Nieuwe woningen en ontsluiting  
Groep: (hoofdgroep)  
Lijst van Toetspunten, voor rekenmethode Wegverkeerslawaaï - Omgevingswet, wegverkeer

Naam	Omschr.	Maaiveld	Hdef.	Namespace	LokaalID	Versie	Hoogte A	Hoogte B	Hoogte C	Hoogte D	Hoogte E	Hoogte F	Gevel
b419	Haansberg 80A Etten-Leur <L=6,23> [3/3]	3,79	Relatief				2,00	5,00	--	--	--	--	Ja
b420	Schimmelpennincklaan 43 Etten-Leur <L=3,60> [	4,08	Relatief				2,00	5,00	--	--	--	--	Ja
b421	Schimmelpennincklaan 43 Etten-Leur <L=8,27> [	4,09	Relatief				2,00	5,00	--	--	--	--	Ja
b422	Schimmelpennincklaan 43 Etten-Leur <L=9,55> [	4,11	Relatief				2,00	5,00	--	--	--	--	Ja
b423	Schimmelpennincklaan 43 Etten-Leur <L=9,72> [	4,09	Relatief				2,00	5,00	--	--	--	--	Ja
b424	Schimmelpennincklaan 43 Etten-Leur <L=4,79> [	4,10	Relatief				2,00	5,00	--	--	--	--	Ja
b425	Schimmelpennincklaan 43 Etten-Leur <L=4,50> [	4,08	Relatief				2,00	5,00	--	--	--	--	Ja
b426	Schimmelpennincklaan 43 Etten-Leur <L=6,40> [	4,08	Relatief				2,00	5,00	--	--	--	--	Ja
b427	Schimmelpennincklaan 43 Etten-Leur <L=6,22> [	4,08	Relatief				2,00	5,00	--	--	--	--	Ja
b428	Schimmelpennincklaan 19 Etten-Leur <L=8,90> [	4,14	Relatief				2,00	5,00	--	--	--	--	Ja
b429	Schimmelpennincklaan 19 Etten-Leur <L=4,94> [	4,17	Relatief				2,00	5,00	--	--	--	--	Ja
b430	Schimmelpennincklaan 19 Etten-Leur <L=4,24> [	4,23	Relatief				2,00	5,00	--	--	--	--	Ja
b431	Schimmelpennincklaan 19 Etten-Leur <L=8,90> [	4,24	Relatief				2,00	5,00	--	--	--	--	Ja
b432	Schimmelpennincklaan 19 Etten-Leur <L=10,00>	4,19	Relatief				2,00	5,00	--	--	--	--	Ja
b433	Schermerhornbeemd 16 Etten-Leur <L=3,59> [1/9	4,50	Relatief				2,00	5,00	--	--	--	--	Ja
b434	Schermerhornbeemd 16 Etten-Leur <L=5,07> [2/9	4,44	Relatief				2,00	5,00	--	--	--	--	Ja
b435	Schermerhornbeemd 16 Etten-Leur <L=6,22> [3/9	4,35	Relatief				2,00	5,00	--	--	--	--	Ja
b436	Schermerhornbeemd 16 Etten-Leur <L=3,51> [4/9	4,28	Relatief				2,00	5,00	--	--	--	--	Ja
b437	Schermerhornbeemd 16 Etten-Leur <L=4,28> [5/9	4,20	Relatief				2,00	5,00	--	--	--	--	Ja
b438	Schermerhornbeemd 16 Etten-Leur <L=3,95> [6/9	4,15	Relatief				2,00	5,00	--	--	--	--	Ja
b439	Schermerhornbeemd 16 Etten-Leur <L=4,93> [7/9	4,17	Relatief				2,00	5,00	--	--	--	--	Ja
b440	Schermerhornbeemd 16 Etten-Leur <L=3,31> [8/9	4,19	Relatief				2,00	5,00	--	--	--	--	Ja
b441	Schermerhornbeemd 16 Etten-Leur <L=4,19> [9/9	4,35	Relatief				2,00	5,00	--	--	--	--	Ja
b442	Schermerhornbeemd 18 Etten-Leur <L=9,04> [1/5	4,09	Relatief				2,00	5,00	--	--	--	--	Ja
b443	Schermerhornbeemd 18 Etten-Leur <L=10,00> [2/	4,13	Relatief				2,00	5,00	--	--	--	--	Ja
b444	Schermerhornbeemd 18 Etten-Leur <L=3,52> [3/5	4,13	Relatief				2,00	5,00	--	--	--	--	Ja
b445	Schermerhornbeemd 18 Etten-Leur <L=4,29> [4/5	4,05	Relatief				2,00	5,00	--	--	--	--	Ja
b446	Schermerhornbeemd 18 Etten-Leur <L=3,97> [5/5	4,06	Relatief				2,00	5,00	--	--	--	--	Ja
b447	Schimmelpennincklaan 41 Etten-Leur <L=3,56> [	4,00	Relatief				2,00	5,00	--	--	--	--	Ja
b448	Schimmelpennincklaan 41 Etten-Leur <L=4,55> [	3,97	Relatief				2,00	5,00	--	--	--	--	Ja
b449	Schimmelpennincklaan 41 Etten-Leur <L=10,00>	4,01	Relatief				2,00	5,00	--	--	--	--	Ja
b450	Schimmelpennincklaan 41 Etten-Leur <L=10,00>	4,04	Relatief				2,00	5,00	--	--	--	--	Ja
b451	Schimmelpennincklaan 41 Etten-Leur <L=4,92> [	4,04	Relatief				2,00	5,00	--	--	--	--	Ja
b452	Schimmelpennincklaan 41 Etten-Leur <L=4,80> [	4,04	Relatief				2,00	5,00	--	--	--	--	Ja
b453	Schimmelpennincklaan 41 Etten-Leur <L=6,47> [	4,06	Relatief				2,00	5,00	--	--	--	--	Ja
b454	Schimmelpennincklaan 41 Etten-Leur <L=8,14> [	4,04	Relatief				2,00	5,00	--	--	--	--	Ja
b455	Haansberg 37B Etten-Leur <L=7,76> [1/7]	4,27	Relatief				2,00	5,00	--	--	--	--	Ja
b456	Haansberg 37B Etten-Leur <L=5,71> [2/7]	4,39	Relatief				2,00	5,00	--	--	--	--	Ja

Bijlage 1  
Invoergegevens

Toetspunten  
0497341

Model: Haansberg Oost Nieuwe woningen en ontsluiting  
Groep: (hoofdgroep)  
Lijst van Toetspunten, voor rekenmethode Wegverkeerslawaaï - Omgevingswet, wegverkeer

Naam	Omschr.	Maaiveld	Hdef.	Namespace	LokaalID	Versie	Hoogte A	Hoogte B	Hoogte C	Hoogte D	Hoogte E	Hoogte F	Gevel
b457	Haansberg 37B Etten-Leur <L=4,49> [3/7]	4,42	Relatief				2,00	5,00	--	--	--	--	Ja
b458	Haansberg 37B Etten-Leur <L=4,10> [4/7]	4,39	Relatief				2,00	5,00	--	--	--	--	Ja
b459	Haansberg 37B Etten-Leur <L=4,50> [5/7]	4,36	Relatief				2,00	5,00	--	--	--	--	Ja
b460	Haansberg 37B Etten-Leur <L=3,52> [6/7]	4,33	Relatief				2,00	5,00	--	--	--	--	Ja
b461	Haansberg 37B Etten-Leur <L=5,72> [7/7]	4,24	Relatief				2,00	5,00	--	--	--	--	Ja
b462	Schimmelpennincklaan 45 Etten-Leur <L=4,50> [	4,05	Relatief				2,00	--	--	--	--	--	Ja
b463	Schimmelpennincklaan 45 Etten-Leur <L=8,41> [	4,03	Relatief				2,00	--	--	--	--	--	Ja
b464	Schimmelpennincklaan 45 Etten-Leur <L=4,04> [	4,07	Relatief				2,00	--	--	--	--	--	Ja
b465	Schimmelpennincklaan 45 Etten-Leur <L=7,45> [	4,11	Relatief				2,00	--	--	--	--	--	Ja
b466	Schimmelpennincklaan 45 Etten-Leur <L=7,48> [	4,13	Relatief				2,00	--	--	--	--	--	Ja
b467	Schimmelpennincklaan 45 Etten-Leur <L=4,79> [	4,15	Relatief				2,00	--	--	--	--	--	Ja
b468	Schimmelpennincklaan 45 Etten-Leur <L=10,00>	4,13	Relatief				2,00	--	--	--	--	--	Ja
b469	Thorbeckelaan 74 Etten-Leur <L=5,70> [1/3]	4,47	Relatief				2,00	5,00	--	--	--	--	Ja
b470	Thorbeckelaan 74 Etten-Leur <L=4,33> [2/3]	4,53	Relatief				2,00	5,00	--	--	--	--	Ja
b471	Thorbeckelaan 74 Etten-Leur <L=8,55> [3/3]	4,57	Relatief				2,00	5,00	--	--	--	--	Ja
b472	Thorbeckelaan 72 Etten-Leur <L=5,62> [1/2]	4,45	Relatief				2,00	5,00	--	--	--	--	Ja
b473	Thorbeckelaan 72 Etten-Leur <L=6,93> [2/2]	4,52	Relatief				2,00	5,00	--	--	--	--	Ja
b474	Hooiweg 29 Etten-Leur <L=6,18> [1/8]	4,78	Relatief				2,00	5,00	8,00	--	--	--	Ja
b475	Hooiweg 29 Etten-Leur <L=3,10> [2/8]	4,79	Relatief				2,00	5,00	8,00	--	--	--	Ja
b476	Hooiweg 29 Etten-Leur <L=3,27> [3/8]	4,81	Relatief				2,00	5,00	8,00	--	--	--	Ja
b477	Hooiweg 29 Etten-Leur <L=8,02> [4/8]	4,79	Relatief				2,00	5,00	8,00	--	--	--	Ja
b478	Hooiweg 29 Etten-Leur <L=3,04> [5/8]	4,76	Relatief				2,00	5,00	8,00	--	--	--	Ja
b479	Hooiweg 29 Etten-Leur <L=6,55> [6/8]	4,73	Relatief				2,00	5,00	8,00	--	--	--	Ja
b480	Hooiweg 29 Etten-Leur <L=6,46> [7/8]	4,70	Relatief				2,00	5,00	8,00	--	--	--	Ja
b481	Hooiweg 29 Etten-Leur <L=10,00> [8/8]	4,73	Relatief				--	--	8,00	--	--	--	Ja
b482	Hooiweg 39 Etten-Leur <L=5,41> [1/2]	5,04	Relatief				2,00	5,00	--	--	--	--	Ja
b483	Hooiweg 39 Etten-Leur <L=5,40> [2/2]	4,97	Relatief				2,00	5,00	--	--	--	--	Ja
b484	Haansberg 23 Etten-Leur <L=3,81> [1/5]	6,15	Relatief				2,00	5,00	--	--	--	--	Ja
b485	Haansberg 23 Etten-Leur <L=7,82> [2/5]	6,15	Relatief				2,00	5,00	--	--	--	--	Ja
b486	Haansberg 23 Etten-Leur <L=8,62> [3/5]	6,17	Relatief				2,00	5,00	--	--	--	--	Ja
b487	Haansberg 23 Etten-Leur <L=10,00> [4/5]	6,16	Relatief				2,00	5,00	--	--	--	--	Ja
b488	Haansberg 23 Etten-Leur <L=9,25> [5/5]	6,17	Relatief				2,00	5,00	--	--	--	--	Ja
b489	Hooiweg 27 Etten-Leur <L=3,07> [1/7]	4,72	Relatief				2,00	5,00	--	--	--	--	Ja
b490	Hooiweg 27 Etten-Leur <L=8,09> [2/7]	4,77	Relatief				2,00	5,00	--	--	--	--	Ja
b491	Hooiweg 27 Etten-Leur <L=3,01> [3/7]	4,78	Relatief				2,00	5,00	--	--	--	--	Ja
b492	Hooiweg 27 Etten-Leur <L=6,48> [4/7]	4,79	Relatief				2,00	5,00	--	--	--	--	Ja
b493	Hooiweg 27 Etten-Leur <L=3,10> [5/7]	4,78	Relatief				2,00	5,00	--	--	--	--	Ja
b494	Hooiweg 27 Etten-Leur <L=6,45> [6/7]	4,72	Relatief				2,00	5,00	--	--	--	--	Ja

Bijlage 1  
Invoergegevens

Toetspunten  
0497341

Model: Haansberg Oost Nieuwe woningen en ontsluiting  
Groep: (hoofdgroep)  
Lijst van Toetspunten, voor rekenmethode Wegverkeerslawaaï - Omgevingswet, wegverkeer

Naam	Omschr.	Maaiveld	Hdef.	Namespace	LokaalID	Versie	Hoogte A	Hoogte B	Hoogte C	Hoogte D	Hoogte E	Hoogte F	Gevel
b495	Hooiweg 27 Etten-Leur <L=6,07> [7/7]	4,76	Relatief				2,00	5,00	--	--	--	--	Ja
b496	Hooiweg 37 Etten-Leur <L=5,40> [1/4]	5,02	Relatief				2,00	5,00	8,00	11,00	--	--	Ja
b497	Hooiweg 37 Etten-Leur <L=8,78> [2/4]	5,02	Relatief				--	--	8,00	11,00	--	--	Ja
b498	Hooiweg 37 Etten-Leur <L=5,40> [3/4]	4,98	Relatief				2,00	5,00	8,00	11,00	--	--	Ja
b499	Hooiweg 37 Etten-Leur <L=8,79> [4/4]	5,01	Relatief				--	--	8,00	11,00	--	--	Ja
b500	Hooiweg 41 Etten-Leur <L=5,40> [1/2]	5,06	Relatief				2,00	5,00	--	--	--	--	Ja
b501	Hooiweg 41 Etten-Leur <L=5,40> [2/2]	4,96	Relatief				2,00	5,00	--	--	--	--	Ja
b502	Hooiweg 43 Etten-Leur <L=8,05> [1/3]	5,07	Relatief				2,00	5,00	--	--	--	--	Ja
b503	Hooiweg 43 Etten-Leur <L=6,65> [2/3]	5,04	Relatief				2,00	5,00	--	--	--	--	Ja
b504	Hooiweg 43 Etten-Leur <L=5,53> [3/3]	4,96	Relatief				2,00	5,00	--	--	--	--	Ja
b505	Hooiweg 162 Etten-Leur <L=5,46> [1/3]	5,37	Relatief				2,00	5,00	8,00	11,00	--	--	Ja
b506	Hooiweg 162 Etten-Leur <L=8,04> [2/3]	5,38	Relatief				2,00	5,00	8,00	11,00	--	--	Ja
b507	Hooiweg 162 Etten-Leur <L=5,46> [3/3]	5,34	Relatief				2,00	5,00	8,00	11,00	--	--	Ja
b508	Hooiweg 164 Etten-Leur <L=5,46> [1/2]	5,30	Relatief				2,00	5,00	8,00	11,00	--	--	Ja
b509	Hooiweg 164 Etten-Leur <L=5,46> [2/2]	5,32	Relatief				2,00	5,00	8,00	11,00	--	--	Ja
b510	Hooiweg 158 Etten-Leur <L=8,11> [1/3]	5,45	Relatief				--	--	8,00	11,00	--	--	Ja
b511	Hooiweg 158 Etten-Leur <L=4,68> [2/3]	5,44	Relatief				2,00	5,00	8,00	11,00	--	--	Ja
b512	Hooiweg 158 Etten-Leur <L=4,68> [3/3]	5,39	Relatief				2,00	5,00	8,00	11,00	--	--	Ja
b513	Hooiweg 160 Etten-Leur <L=8,10> [1/3]	5,40	Relatief				2,00	5,00	--	--	--	--	Ja
b514	Hooiweg 160 Etten-Leur <L=5,54> [2/3]	5,46	Relatief				2,00	5,00	--	--	--	--	Ja
b515	Hooiweg 160 Etten-Leur <L=5,54> [3/3]	5,42	Relatief				2,00	5,00	--	--	--	--	Ja
b516	Veldbloemenhof 6 Etten-Leur <L=3,82> [1/2]	4,85	Relatief				3,00	--	--	--	--	--	Ja
b517	Veldbloemenhof 6 Etten-Leur <L=3,82> [2/2]	5,03	Relatief				3,00	--	--	--	--	--	Ja
b518	Veldbloemenhof 28 Etten-Leur <L=3,98> [1/2]	4,23	Relatief				3,00	--	--	--	--	--	Ja
b519	Veldbloemenhof 28 Etten-Leur <L=3,98> [2/2]	4,16	Relatief				3,00	--	--	--	--	--	Ja
b520	Veldbloemenhof 14 Etten-Leur <L=3,82> [1/2]	4,81	Relatief				3,00	--	--	--	--	--	Ja
b521	Veldbloemenhof 14 Etten-Leur <L=3,82> [2/2]	4,98	Relatief				3,00	--	--	--	--	--	Ja
b522	Veldbloemenhof 10 Etten-Leur <L=7,88> [1/3]	4,91	Relatief				3,00	--	--	--	--	--	Ja
b523	Veldbloemenhof 10 Etten-Leur <L=4,05> [2/3]	4,82	Relatief				3,00	--	--	--	--	--	Ja
b524	Veldbloemenhof 10 Etten-Leur <L=4,04> [3/3]	5,00	Relatief				3,00	--	--	--	--	--	Ja
b525	Veldbloemenhof 24 Etten-Leur <L=4,18> [1/3]	4,37	Relatief				3,00	--	--	--	--	--	Ja
b526	Veldbloemenhof 24 Etten-Leur <L=9,75> [2/3]	4,29	Relatief				3,00	--	--	--	--	--	Ja
b527	Veldbloemenhof 24 Etten-Leur <L=4,18> [3/3]	4,30	Relatief				3,00	--	--	--	--	--	Ja
b528	Veldbloemenhof 32 Etten-Leur <L=4,18> [1/3]	4,22	Relatief				3,00	--	--	--	--	--	Ja
b529	Veldbloemenhof 32 Etten-Leur <L=9,77> [2/3]	4,11	Relatief				3,00	--	--	--	--	--	Ja
b530	Veldbloemenhof 32 Etten-Leur <L=4,18> [3/3]	4,13	Relatief				3,00	--	--	--	--	--	Ja
b531	Veldbloemenhof 2 Etten-Leur <L=7,88> [1/3]	4,96	Relatief				3,00	--	--	--	--	--	Ja
b532	Veldbloemenhof 2 Etten-Leur <L=4,01> [2/3]	4,87	Relatief				3,00	--	--	--	--	--	Ja

Bijlage 1  
Invoergegevens

Toetspunten  
0497341

Model: Haansberg Oost Nieuwe woningen en ontsluiting  
Groep: (hoofdgroep)  
Lijst van Toetspunten, voor rekenmethode Wegverkeerslawaaï - Omgevingswet, wegverkeer

Naam	Omschr.	Maaiveld	Hdef.	Namespace	LokaalID	Versie	Hoogte A	Hoogte B	Hoogte C	Hoogte D	Hoogte E	Hoogte F	Gevel
b533	Veldbloemenhof 2	Etten-Leur	<L=3,98> [3/3]				5,04	Relatief	3,00	--	--	--	Ja
b534	Veldbloemenhof 12	Etten-Leur	<L=3,82> [1/2]				4,81	Relatief	3,00	--	--	--	Ja
b535	Veldbloemenhof 12	Etten-Leur	<L=3,82> [2/2]				4,99	Relatief	3,00	--	--	--	Ja
b536	Veldbloemenhof 4	Etten-Leur	<L=3,82> [1/2]				4,86	Relatief	3,00	--	--	--	Ja
b537	Veldbloemenhof 4	Etten-Leur	<L=3,82> [2/2]				5,03	Relatief	3,00	--	--	--	Ja
b538	Veldbloemenhof 22	Etten-Leur	<L=3,97> [1/2]				4,45	Relatief	3,00	--	--	--	Ja
b539	Veldbloemenhof 22	Etten-Leur	<L=3,97> [2/2]				4,37	Relatief	3,00	--	--	--	Ja
b540	Veldbloemenhof 30	Etten-Leur	<L=3,98> [1/2]				4,24	Relatief	3,00	--	--	--	Ja
b541	Veldbloemenhof 30	Etten-Leur	<L=3,97> [2/2]				4,16	Relatief	3,00	--	--	--	Ja
b542	Veldbloemenhof 26	Etten-Leur	<L=4,18> [1/3]				4,23	Relatief	3,00	--	--	--	Ja
b543	Veldbloemenhof 26	Etten-Leur	<L=4,18> [2/3]				4,15	Relatief	3,00	--	--	--	Ja
b544	Veldbloemenhof 26	Etten-Leur	<L=9,70> [3/3]				4,20	Relatief	3,00	--	--	--	Ja
b545	Veldbloemenhof 18	Etten-Leur	<L=4,18> [1/3]				4,62	Relatief	3,00	--	--	--	Ja
b546	Veldbloemenhof 18	Etten-Leur	<L=4,18> [2/3]				4,52	Relatief	3,00	--	--	--	Ja
b547	Veldbloemenhof 18	Etten-Leur	<L=9,71> [3/3]				4,60	Relatief	3,00	--	--	--	Ja
b548	Veldbloemenhof 8	Etten-Leur	<L=3,87> [1/3]				4,84	Relatief	3,00	--	--	--	Ja
b549	Veldbloemenhof 8	Etten-Leur	<L=7,90> [2/3]				4,93	Relatief	3,00	--	--	--	Ja
b550	Veldbloemenhof 8	Etten-Leur	<L=3,89> [3/3]				5,02	Relatief	3,00	--	--	--	Ja
b551	Veldbloemenhof 20	Etten-Leur	<L=3,97> [1/2]				4,54	Relatief	3,00	--	--	--	Ja
b552	Veldbloemenhof 20	Etten-Leur	<L=3,97> [2/2]				4,44	Relatief	3,00	--	--	--	Ja
b553	Veldbloemenhof 16	Etten-Leur	<L=3,87> [1/3]				4,80	Relatief	3,00	--	--	--	Ja
b554	Veldbloemenhof 16	Etten-Leur	<L=7,92> [2/3]				4,88	Relatief	3,00	--	--	--	Ja
b555	Veldbloemenhof 16	Etten-Leur	<L=3,84> [3/3]				4,97	Relatief	3,00	--	--	--	Ja
n1	Nieuwe woningen						3,81	Relatief	2,00	5,00	--	--	Ja
n2	Nieuwe woningen						3,91	Relatief	2,00	5,00	--	--	Ja
n3	Nieuwe woningen						3,52	Relatief	2,00	5,00	--	--	Ja
n4	Nieuwe woningen						3,69	Relatief	2,00	5,00	--	--	Ja
n5	Nieuwe woningen						3,43	Relatief	2,00	5,00	--	--	Ja
n6	Nieuwe woningen						3,62	Relatief	2,00	5,00	--	--	Ja
n7	Nieuwe woningen						3,83	Relatief	2,00	5,00	--	--	Ja
n8	Nieuwe woningen						3,74	Relatief	2,00	5,00	--	--	Ja
n9	Nieuwe woningen						3,85	Relatief	2,00	5,00	--	--	Ja
n10	Nieuwe woningen						3,86	Relatief	2,00	5,00	--	--	Ja
n11	Nieuwe woningen						5,72	Relatief	2,00	5,00	--	--	Ja
n12	Nieuwe woningen						5,79	Relatief	2,00	5,00	--	--	Ja
n13	Nieuwe woningen						5,74	Relatief	2,00	5,00	--	--	Ja
n14	Nieuwe woningen						5,67	Relatief	2,00	5,00	--	--	Ja
n15	Nieuwe woningen						3,94	Relatief	2,00	5,00	--	--	Ja

# Bijlage 1

## Invoergegevens

Toetspunten  
0497341

Model: Haansberg Oost Nieuwe woningen en ontsluiting  
 Groep: (hoofdgroep)  
 Lijst van Toetspunten, voor rekenmethode Wegverkeerslawaaï - Omgevingswet, wegverkeer

Naam	Omschr.	Maaiveld	Hdef.	Namespace	LokaalID	Versie	Hoogte A	Hoogte B	Hoogte C	Hoogte D	Hoogte E	Hoogte F	Gevel
n16	Nieuwe woningen	3,99	Relatief				2,00	5,00	--	--	--	--	Ja
n17	Nieuwe woningen	3,98	Relatief				2,00	5,00	--	--	--	--	Ja
n18	Nieuwe woningen	3,90	Relatief				2,00	5,00	--	--	--	--	Ja
n19	Nieuwe woningen	3,99	Relatief				2,00	5,00	--	--	--	--	Ja
n20	Nieuwe woningen	4,06	Relatief				2,00	5,00	--	--	--	--	Ja
n21	Nieuwe woningen	3,95	Relatief				2,00	5,00	--	--	--	--	Ja
n22	Nieuwe woningen	3,88	Relatief				2,00	5,00	--	--	--	--	Ja
n23	Nieuwe woningen	3,90	Relatief				2,00	5,00	--	--	--	--	Ja
n24	Nieuwe woningen	3,83	Relatief				2,00	5,00	--	--	--	--	Ja
n25	Nieuwe woningen	3,55	Relatief				2,00	5,00	--	--	--	--	Ja
n26	Nieuwe woningen	3,59	Relatief				2,00	5,00	--	--	--	--	Ja
n27	Nieuwe woningen	3,56	Relatief				2,00	5,00	--	--	--	--	Ja
n28	Nieuwe woningen	3,87	Relatief				2,00	5,00	--	--	--	--	Ja
n29	Nieuwe woningen	4,12	Relatief				2,00	5,00	--	--	--	--	Ja
n30	Nieuwe woningen	4,06	Relatief				2,00	5,00	--	--	--	--	Ja
n31	Nieuwe woningen	3,78	Relatief				2,00	5,00	--	--	--	--	Ja
n32	Nieuwe woningen	3,82	Relatief				2,00	5,00	--	--	--	--	Ja
n33	Nieuwe woningen	3,59	Relatief				2,00	5,00	--	--	--	--	Ja
n34	Nieuwe woningen	3,58	Relatief				2,00	5,00	--	--	--	--	Ja
n35	Nieuwe woningen	3,58	Relatief				2,00	5,00	--	--	--	--	Ja
n36	Nieuwe woningen	3,57	Relatief				2,00	5,00	--	--	--	--	Ja
n37	Nieuwe woningen	3,61	Relatief				2,00	5,00	--	--	--	--	Ja
n38	Nieuwe woningen	3,64	Relatief				2,00	5,00	--	--	--	--	Ja
n39	Nieuwe woningen	3,67	Relatief				2,00	5,00	--	--	--	--	Ja
n40	Nieuwe woningen	3,69	Relatief				2,00	5,00	--	--	--	--	Ja
n41	Nieuwe woningen	3,71	Relatief				2,00	5,00	--	--	--	--	Ja
n42	Nieuwe woningen	3,71	Relatief				2,00	5,00	--	--	--	--	Ja
n43	Nieuwe woningen	3,70	Relatief				2,00	5,00	--	--	--	--	Ja
n44	Nieuwe woningen	3,66	Relatief				2,00	5,00	--	--	--	--	Ja
n45	Nieuwe woningen	3,46	Relatief				2,00	5,00	--	--	--	--	Ja
n46	Nieuwe woningen	3,47	Relatief				2,00	5,00	--	--	--	--	Ja
n47	Nieuwe woningen	3,50	Relatief				2,00	5,00	--	--	--	--	Ja
n48	Nieuwe woningen	3,52	Relatief				2,00	5,00	--	--	--	--	Ja
n49	Nieuwe woningen	3,54	Relatief				2,00	5,00	--	--	--	--	Ja
n50	Nieuwe woningen	3,54	Relatief				2,00	5,00	--	--	--	--	Ja
n51	Nieuwe woningen	3,53	Relatief				2,00	5,00	--	--	--	--	Ja
n52	Nieuwe woningen	3,51	Relatief				2,00	5,00	--	--	--	--	Ja
n53	Nieuwe woningen	3,81	Relatief				2,00	5,00	--	--	--	--	Ja

# Bijlage 1

## Invoergegevens

Toetspunten  
0497341

Model: Haansberg Oost Nieuwe woningen en ontsluiting  
 Groep: (hoofdgroep)  
 Lijst van Toetspunten, voor rekenmethode Wegverkeerslawaaï - Omgevingswet, wegverkeer

Naam	Omschr.	Maaiveld	Hdef.	Namespace	LokaalID	Versie	Hoogte A	Hoogte B	Hoogte C	Hoogte D	Hoogte E	Hoogte F	Gevel
n54	Nieuwe woningen	3,72	Relatief				2,00	5,00	--	--	--	--	Ja
n55	Nieuwe woningen	3,92	Relatief				2,00	5,00	--	--	--	--	Ja
n56	Nieuwe woningen	3,93	Relatief				2,00	5,00	--	--	--	--	Ja
n57	Nieuwe woningen	3,81	Relatief				2,00	5,00	--	--	--	--	Ja
n58	Nieuwe woningen	3,86	Relatief				2,00	5,00	--	--	--	--	Ja
n59	Nieuwe woningen	3,89	Relatief				2,00	5,00	--	--	--	--	Ja
n60	Nieuwe woningen	3,85	Relatief				2,00	5,00	--	--	--	--	Ja
n61	Nieuwe woningen	3,83	Relatief				2,00	5,00	--	--	--	--	Ja
n62	Nieuwe woningen	3,89	Relatief				2,00	5,00	--	--	--	--	Ja
n63	Nieuwe woningen	3,91	Relatief				2,00	5,00	--	--	--	--	Ja
n64	Nieuwe woningen	3,84	Relatief				2,00	5,00	--	--	--	--	Ja
n65	Nieuwe woningen	3,97	Relatief				2,00	5,00	--	--	--	--	Ja
n66	Nieuwe woningen	4,03	Relatief				2,00	5,00	--	--	--	--	Ja
n67	Nieuwe woningen	4,05	Relatief				2,00	5,00	--	--	--	--	Ja
n68	Nieuwe woningen	3,98	Relatief				2,00	5,00	--	--	--	--	Ja
n69	Nieuwe woningen	4,27	Relatief				2,00	5,00	--	--	--	--	Ja
n70	Nieuwe woningen	4,37	Relatief				2,00	5,00	--	--	--	--	Ja
n71	Nieuwe woningen	4,27	Relatief				2,00	5,00	--	--	--	--	Ja
n72	Nieuwe woningen	4,37	Relatief				2,00	5,00	--	--	--	--	Ja
n73	Nieuwe woningen	4,25	Relatief				2,00	5,00	--	--	--	--	Ja
n74	Nieuwe woningen	4,36	Relatief				2,00	5,00	--	--	--	--	Ja
n75	Nieuwe woningen	4,49	Relatief				2,00	5,00	--	--	--	--	Ja
n76	Nieuwe woningen	4,43	Relatief				2,00	5,00	--	--	--	--	Ja
n77	Nieuwe woningen	4,24	Relatief				2,00	5,00	--	--	--	--	Ja
n78	Nieuwe woningen	4,20	Relatief				2,00	5,00	--	--	--	--	Ja
n79	Nieuwe woningen	4,40	Relatief				2,00	5,00	--	--	--	--	Ja
n80	Nieuwe woningen	4,47	Relatief				2,00	5,00	--	--	--	--	Ja
n81	Nieuwe woningen	4,56	Relatief				2,00	5,00	--	--	--	--	Ja
n82	Nieuwe woningen	4,41	Relatief				2,00	5,00	--	--	--	--	Ja
n83	Nieuwe woningen	4,50	Relatief				2,00	5,00	--	--	--	--	Ja
n84	Nieuwe woningen	4,74	Relatief				2,00	5,00	--	--	--	--	Ja
n85	Nieuwe woningen	4,88	Relatief				2,00	5,00	--	--	--	--	Ja
n86	Nieuwe woningen	4,84	Relatief				2,00	5,00	--	--	--	--	Ja
n87	Nieuwe woningen	4,47	Relatief				2,00	5,00	--	--	--	--	Ja
n88	Nieuwe woningen	4,52	Relatief				2,00	5,00	--	--	--	--	Ja
n89	Nieuwe woningen	4,70	Relatief				2,00	5,00	--	--	--	--	Ja
n90	Nieuwe woningen	5,18	Relatief				2,00	5,00	--	--	--	--	Ja
n91	Nieuwe woningen	5,19	Relatief				2,00	5,00	--	--	--	--	Ja

# Bijlage 1

## Invoergegevens

Toetspunten  
0497341

Model: Haansberg Oost Nieuwe woningen en ontsluiting  
 Groep: (hoofdgroep)  
 Lijst van Toetspunten, voor rekenmethode Wegverkeerslawaaï - Omgevingswet, wegverkeer

Naam	Omschr.	Maaiveld	Hdef.	Namespace	LokaalID	Versie	Hoogte A	Hoogte B	Hoogte C	Hoogte D	Hoogte E	Hoogte F	Gevel
n92	Nieuwe woningen	5,17	Relatief				2,00	5,00	--	--	--	--	Ja
n93	Nieuwe woningen	5,14	Relatief				2,00	5,00	--	--	--	--	Ja
n94	Nieuwe woningen	5,14	Relatief				2,00	5,00	--	--	--	--	Ja
n95	Nieuwe woningen	4,37	Relatief				2,00	5,00	--	--	--	--	Ja
n96	Nieuwe woningen	4,21	Relatief				2,00	5,00	--	--	--	--	Ja
n97	Nieuwe woningen	4,20	Relatief				2,00	5,00	--	--	--	--	Ja
n98	Nieuwe woningen	4,41	Relatief				2,00	5,00	--	--	--	--	Ja
n99	Nieuwe woningen	4,24	Relatief				2,00	5,00	--	--	--	--	Ja
n100	Nieuwe woningen	4,35	Relatief				2,00	5,00	--	--	--	--	Ja
n101	Nieuwe woningen	4,93	Relatief				2,00	5,00	--	--	--	--	Ja
n102	Nieuwe woningen	4,98	Relatief				2,00	5,00	--	--	--	--	Ja
n103	Nieuwe woningen	4,91	Relatief				2,00	5,00	--	--	--	--	Ja
n104	Nieuwe woningen	4,24	Relatief				2,00	5,00	--	--	--	--	Ja
n105	Nieuwe woningen	4,35	Relatief				2,00	5,00	--	--	--	--	Ja
n106	Nieuwe woningen	4,23	Relatief				2,00	5,00	--	--	--	--	Ja
n107	Nieuwe woningen	4,25	Relatief				2,00	5,00	--	--	--	--	Ja
n108	Nieuwe woningen	4,42	Relatief				2,00	5,00	--	--	--	--	Ja
n109	Nieuwe woningen	4,85	Relatief				2,00	5,00	--	--	--	--	Ja
n110	Nieuwe woningen	5,03	Relatief				2,00	5,00	--	--	--	--	Ja
n111	Nieuwe woningen	4,78	Relatief				2,00	5,00	--	--	--	--	Ja
n112	Nieuwe woningen	4,87	Relatief				2,00	5,00	--	--	--	--	Ja
n113	Nieuwe woningen	4,97	Relatief				2,00	5,00	--	--	--	--	Ja
n114	Nieuwe woningen	4,80	Relatief				2,00	5,00	--	--	--	--	Ja
n115	Nieuwe woningen	4,99	Relatief				2,00	5,00	--	--	--	--	Ja
n116	Nieuwe woningen	4,81	Relatief				2,00	5,00	--	--	--	--	Ja
n117	Nieuwe woningen	5,02	Relatief				2,00	5,00	--	--	--	--	Ja
n118	Nieuwe woningen	4,96	Relatief				2,00	5,00	--	--	--	--	Ja
n119	Nieuwe woningen	4,82	Relatief				2,00	5,00	--	--	--	--	Ja
n120	Nieuwe woningen	5,04	Relatief				2,00	5,00	--	--	--	--	Ja
n121	Nieuwe woningen	4,86	Relatief				2,00	5,00	--	--	--	--	Ja
n122	Nieuwe woningen	4,75	Relatief				2,00	5,00	--	--	--	--	Ja
n123	Nieuwe woningen	4,94	Relatief				2,00	5,00	--	--	--	--	Ja
n124	Nieuwe woningen	4,81	Relatief				2,00	5,00	--	--	--	--	Ja
n125	Nieuwe woningen	5,00	Relatief				2,00	5,00	--	--	--	--	Ja
n126	Nieuwe woningen	4,81	Relatief				2,00	5,00	--	--	--	--	Ja
n127	Nieuwe woningen	5,02	Relatief				2,00	5,00	--	--	--	--	Ja
n128	Nieuwe woningen	4,60	Relatief				2,00	5,00	--	--	--	--	Ja
n129	Nieuwe woningen	4,36	Relatief				2,00	5,00	--	--	--	--	Ja

# Bijlage 1

## Invoergegevens

Toetspunten  
0497341

Model: Haansberg Oost Nieuwe woningen en ontsluiting  
 Groep: (hoofdgroep)  
 Lijst van Toetspunten, voor rekenmethode Wegverkeerslawaaï - Omgevingswet, wegverkeer

Naam	Omschr.	Maaiveld	Hdef.	Namespace	LokaalID	Versie	Hoogte A	Hoogte B	Hoogte C	Hoogte D	Hoogte E	Hoogte F	Gevel
n130	Nieuwe woningen	4,23	Relatief				2,00	5,00	--	--	--	--	Ja
n131	Nieuwe woningen	4,51	Relatief				2,00	5,00	--	--	--	--	Ja
n132	Nieuwe woningen	4,41	Relatief				2,00	5,00	--	--	--	--	Ja
n133	Nieuwe woningen	4,39	Relatief				2,00	5,00	--	--	--	--	Ja
n134	Nieuwe woningen	4,36	Relatief				2,00	5,00	--	--	--	--	Ja
n135	Nieuwe woningen	4,41	Relatief				2,00	5,00	--	--	--	--	Ja
n136	Nieuwe woningen	4,42	Relatief				2,00	5,00	--	--	--	--	Ja
n137	Nieuwe woningen	4,34	Relatief				2,00	5,00	--	--	--	--	Ja
n138	Nieuwe woningen	4,34	Relatief				2,00	5,00	--	--	--	--	Ja
n139	Nieuwe woningen	4,39	Relatief				2,00	5,00	--	--	--	--	Ja
n140	Nieuwe woningen	4,31	Relatief				2,00	5,00	--	--	--	--	Ja
n141	Nieuwe woningen	4,33	Relatief				2,00	5,00	--	--	--	--	Ja
n142	Nieuwe woningen	4,31	Relatief				2,00	5,00	--	--	--	--	Ja
n143	Nieuwe woningen	4,28	Relatief				2,00	5,00	--	--	--	--	Ja
n144	Nieuwe woningen	4,33	Relatief				2,00	5,00	--	--	--	--	Ja
n145	Nieuwe woningen	4,33	Relatief				2,00	5,00	--	--	--	--	Ja
n146	Nieuwe woningen	4,25	Relatief				2,00	5,00	--	--	--	--	Ja
n147	Nieuwe woningen	4,28	Relatief				2,00	5,00	--	--	--	--	Ja
n148	Nieuwe woningen	4,31	Relatief				2,00	5,00	--	--	--	--	Ja
n149	Nieuwe woningen	4,23	Relatief				2,00	5,00	--	--	--	--	Ja
n150	Nieuwe woningen	4,26	Relatief				2,00	5,00	--	--	--	--	Ja
n151	Nieuwe woningen	4,21	Relatief				2,00	5,00	--	--	--	--	Ja
n152	Nieuwe woningen	4,25	Relatief				2,00	5,00	--	--	--	--	Ja
n153	Nieuwe woningen	4,20	Relatief				2,00	5,00	--	--	--	--	Ja
n154	Nieuwe woningen	4,11	Relatief				2,00	5,00	--	--	--	--	Ja
n155	Nieuwe woningen	4,25	Relatief				2,00	5,00	--	--	--	--	Ja
n156	Nieuwe woningen	4,17	Relatief				2,00	5,00	--	--	--	--	Ja
n157	Nieuwe woningen	4,01	Relatief				2,00	5,00	--	--	--	--	Ja
n158	Nieuwe woningen	4,02	Relatief				2,00	5,00	--	--	--	--	Ja
n159	Nieuwe woningen	4,14	Relatief				2,00	5,00	--	--	--	--	Ja
n160	Nieuwe woningen	4,03	Relatief				2,00	5,00	--	--	--	--	Ja
n161	Nieuwe woningen	4,13	Relatief				2,00	5,00	--	--	--	--	Ja
n162	Nieuwe woningen	4,00	Relatief				2,00	5,00	--	--	--	--	Ja
n163	Nieuwe woningen	4,12	Relatief				2,00	5,00	--	--	--	--	Ja
n164	Nieuwe woningen	4,00	Relatief				2,00	5,00	--	--	--	--	Ja
n165	Nieuwe woningen	4,00	Relatief				2,00	5,00	--	--	--	--	Ja
n166	Nieuwe woningen	4,09	Relatief				2,00	5,00	--	--	--	--	Ja
n167	Nieuwe woningen	3,99	Relatief				2,00	5,00	--	--	--	--	Ja

# Bijlage 1

## Invoergegevens

Toetspunten  
0497341

Model: Haansberg Oost Nieuwe woningen en ontsluiting  
 Groep: (hoofdgroep)  
 Lijst van Toetspunten, voor rekenmethode Wegverkeerslawaaï - Omgevingswet, wegverkeer

Naam	Omschr.	Maaiveld	Hdef.	Namespace	LokaalID	Versie	Hoogte A	Hoogte B	Hoogte C	Hoogte D	Hoogte E	Hoogte F	Gevel
n168	Nieuwe woningen	4,00	Relatief				2,00	5,00	--	--	--	--	Ja
n169	Nieuwe woningen	4,06	Relatief				2,00	5,00	--	--	--	--	Ja
n170	Nieuwe woningen	3,97	Relatief				2,00	5,00	--	--	--	--	Ja
n171	Nieuwe woningen	3,98	Relatief				2,00	5,00	--	--	--	--	Ja
n172	Nieuwe woningen	3,96	Relatief				2,00	5,00	--	--	--	--	Ja
n173	Nieuwe woningen	4,93	Relatief				2,00	5,00	--	--	--	--	Ja
n174	Nieuwe woningen	5,00	Relatief				2,00	5,00	--	--	--	--	Ja
n175	Nieuwe woningen	4,98	Relatief				2,00	5,00	--	--	--	--	Ja
n176	Nieuwe woningen	5,11	Relatief				2,00	5,00	--	--	--	--	Ja
n177	Nieuwe woningen	5,15	Relatief				2,00	5,00	--	--	--	--	Ja
n178	Nieuwe woningen	5,09	Relatief				2,00	5,00	--	--	--	--	Ja
n179	Nieuwe woningen	4,61	Relatief				2,00	5,00	--	--	--	--	Ja
n180	Nieuwe woningen	4,77	Relatief				2,00	5,00	--	--	--	--	Ja
n181	Nieuwe woningen	4,66	Relatief				2,00	5,00	--	--	--	--	Ja
n182	Nieuwe woningen	4,84	Relatief				2,00	5,00	--	--	--	--	Ja
n183	Nieuwe woningen	4,83	Relatief				2,00	5,00	--	--	--	--	Ja
n184	Nieuwe woningen	4,77	Relatief				2,00	5,00	--	--	--	--	Ja
n185	Nieuwe woningen	4,67	Relatief				2,00	5,00	--	--	--	--	Ja
n186	Nieuwe woningen	4,57	Relatief				2,00	5,00	--	--	--	--	Ja
n187	Nieuwe woningen	4,70	Relatief				2,00	5,00	--	--	--	--	Ja
n188	Nieuwe woningen	4,60	Relatief				2,00	5,00	--	--	--	--	Ja
n189	Nieuwe woningen	4,87	Relatief				2,00	5,00	--	--	--	--	Ja
n190	Nieuwe woningen	4,85	Relatief				2,00	5,00	--	--	--	--	Ja
n191	Nieuwe woningen	4,92	Relatief				2,00	5,00	--	--	--	--	Ja
n192	Nieuwe woningen	4,91	Relatief				2,00	5,00	--	--	--	--	Ja
n193	Nieuwe woningen	4,52	Relatief				2,00	5,00	--	--	--	--	Ja
n194	Nieuwe woningen	4,61	Relatief				2,00	5,00	--	--	--	--	Ja
n195	Nieuwe woningen	4,53	Relatief				2,00	5,00	--	--	--	--	Ja
n196	Nieuwe woningen	4,47	Relatief				2,00	5,00	--	--	--	--	Ja
n197	Nieuwe woningen	5,18	Relatief				2,00	5,00	--	--	--	--	Ja
n198	Nieuwe woningen	5,21	Relatief				2,00	5,00	--	--	--	--	Ja
n199	Nieuwe woningen	5,17	Relatief				2,00	5,00	--	--	--	--	Ja
n200	Nieuwe woningen	5,25	Relatief				2,00	5,00	--	--	--	--	Ja
n201	Nieuwe woningen	5,27	Relatief				2,00	5,00	--	--	--	--	Ja
n202	Nieuwe woningen	5,22	Relatief				2,00	5,00	--	--	--	--	Ja
n203	Nieuwe woningen	5,18	Relatief				2,00	5,00	--	--	--	--	Ja
n204	Nieuwe woningen	5,15	Relatief				2,00	5,00	--	--	--	--	Ja
n205	Nieuwe woningen	5,12	Relatief				2,00	5,00	--	--	--	--	Ja

# Bijlage 1

## Invoergegevens

Toetspunten  
0497341

Model: Haansberg Oost Nieuwe woningen en ontsluiting  
 Groep: (hoofdgroep)  
 Lijst van Toetspunten, voor rekenmethode Wegverkeerslawaaï - Omgevingswet, wegverkeer

Naam	Omschr.	Maaiveld	Hdef.	Namespace	LokaalID	Versie	Hoogte A	Hoogte B	Hoogte C	Hoogte D	Hoogte E	Hoogte F	Gevel
n206	Nieuwe woningen	5,08	Relatief				2,00	5,00	--	--	--	--	Ja
n207	Nieuwe woningen	5,05	Relatief				2,00	5,00	--	--	--	--	Ja
n208	Nieuwe woningen	5,02	Relatief				2,00	5,00	--	--	--	--	Ja
n209	Nieuwe woningen	4,93	Relatief				2,00	5,00	--	--	--	--	Ja
n210	Nieuwe woningen	4,98	Relatief				2,00	5,00	--	--	--	--	Ja
n211	Nieuwe woningen	4,95	Relatief				2,00	5,00	--	--	--	--	Ja
n212	Nieuwe woningen	4,87	Relatief				2,00	5,00	--	--	--	--	Ja
n213	Nieuwe woningen	4,89	Relatief				2,00	5,00	--	--	--	--	Ja
n214	Nieuwe woningen	4,84	Relatief				2,00	5,00	--	--	--	--	Ja
n215	Nieuwe woningen	4,80	Relatief				2,00	5,00	--	--	--	--	Ja
n216	Nieuwe woningen	4,77	Relatief				2,00	5,00	--	--	--	--	Ja
n217	Nieuwe woningen	4,74	Relatief				2,00	5,00	--	--	--	--	Ja
n218	Nieuwe woningen	4,70	Relatief				2,00	5,00	--	--	--	--	Ja
n219	Nieuwe woningen	4,74	Relatief				2,00	5,00	--	--	--	--	Ja
n220	Nieuwe woningen	4,64	Relatief				2,00	5,00	--	--	--	--	Ja
n221	Nieuwe woningen	4,76	Relatief				2,00	5,00	--	--	--	--	Ja
n222	Nieuwe woningen	4,59	Relatief				2,00	5,00	--	--	--	--	Ja
n223	Nieuwe woningen	4,69	Relatief				2,00	5,00	--	--	--	--	Ja
n224	Nieuwe woningen	4,76	Relatief				2,00	5,00	--	--	--	--	Ja
n225	Nieuwe woningen	4,61	Relatief				2,00	5,00	--	--	--	--	Ja
n226	Nieuwe woningen	4,41	Relatief				2,00	5,00	--	--	--	--	Ja
n227	Nieuwe woningen	4,41	Relatief				2,00	5,00	--	--	--	--	Ja
n228	Nieuwe woningen	4,20	Relatief				2,00	5,00	--	--	--	--	Ja
n229	Nieuwe woningen	4,94	Relatief				2,00	5,00	--	--	--	--	Ja
n230	Nieuwe woningen	4,95	Relatief				2,00	5,00	--	--	--	--	Ja
n231	Nieuwe woningen	4,93	Relatief				2,00	5,00	--	--	--	--	Ja
n232	Nieuwe woningen	4,95	Relatief				2,00	5,00	--	--	--	--	Ja
n233	Nieuwe woningen	5,05	Relatief				2,00	5,00	--	--	--	--	Ja
n234	Nieuwe woningen	4,94	Relatief				2,00	5,00	--	--	--	--	Ja
n235	Nieuwe woningen	4,90	Relatief				2,00	5,00	--	--	--	--	Ja
n236	Nieuwe woningen	5,00	Relatief				2,00	5,00	--	--	--	--	Ja
n237	Nieuwe woningen	4,58	Relatief				2,00	5,00	--	--	--	--	Ja
n238	Nieuwe woningen	4,54	Relatief				2,00	5,00	--	--	--	--	Ja
n239	Nieuwe woningen	4,74	Relatief				2,00	5,00	--	--	--	--	Ja
n240	Nieuwe woningen	4,64	Relatief				2,00	5,00	--	--	--	--	Ja
n241	Nieuwe woningen	4,97	Relatief				2,00	5,00	--	--	--	--	Ja
n242	Nieuwe woningen	4,93	Relatief				2,00	5,00	--	--	--	--	Ja
n243	Nieuwe woningen	5,05	Relatief				2,00	5,00	--	--	--	--	Ja

# Bijlage 1

## Invoergegevens

Toetspunten  
0497341

Model: Haansberg Oost Nieuwe woningen en ontsluiting  
 Groep: (hoofdgroep)  
 Lijst van Toetspunten, voor rekenmethode Wegverkeerslawaaï - Omgevingswet, wegverkeer

Naam	Omschr.	Maaiveld	Hdef.	Namespace	LokaalID	Versie	Hoogte A	Hoogte B	Hoogte C	Hoogte D	Hoogte E	Hoogte F	Gevel
n244	Nieuwe woningen	4,99	Relatief				2,00	5,00	--	--	--	--	Ja
n245	Nieuwe woningen	4,81	Relatief				2,00	5,00	--	--	--	--	Ja
n246	Nieuwe woningen	4,98	Relatief				2,00	5,00	--	--	--	--	Ja
n247	Nieuwe woningen	4,44	Relatief				2,00	5,00	--	--	--	--	Ja
n248	Nieuwe woningen	4,32	Relatief				2,00	5,00	--	--	--	--	Ja
n249	Nieuwe woningen	4,26	Relatief				2,00	5,00	--	--	--	--	Ja
n250	Nieuwe woningen	4,36	Relatief				2,00	5,00	--	--	--	--	Ja
n251	Nieuwe woningen	5,11	Relatief				2,00	5,00	--	--	--	--	Ja
n252	Nieuwe woningen	5,11	Relatief				2,00	5,00	--	--	--	--	Ja
n253	Nieuwe woningen	5,37	Relatief				2,00	5,00	--	--	--	--	Ja
n254	Nieuwe woningen	5,31	Relatief				2,00	5,00	--	--	--	--	Ja
n255	Nieuwe woningen	5,51	Relatief				2,00	5,00	--	--	--	--	Ja
n256	Nieuwe woningen	5,39	Relatief				2,00	5,00	--	--	--	--	Ja
n257	Nieuwe woningen	5,24	Relatief				2,00	5,00	--	--	--	--	Ja
n258	Nieuwe woningen	5,39	Relatief				2,00	5,00	--	--	--	--	Ja
n259	Nieuwe woningen	5,50	Relatief				2,00	5,00	--	--	--	--	Ja
n260	Nieuwe woningen	4,95	Relatief				2,00	5,00	--	--	--	--	Ja
n261	Nieuwe woningen	4,96	Relatief				2,00	5,00	--	--	--	--	Ja
n262	Nieuwe woningen	4,77	Relatief				2,00	5,00	--	--	--	--	Ja
n263	Nieuwe woningen	4,60	Relatief				2,00	5,00	--	--	--	--	Ja
n264	Nieuwe woningen	4,77	Relatief				2,00	5,00	--	--	--	--	Ja
n265	Nieuwe woningen	4,71	Relatief				2,00	5,00	--	--	--	--	Ja
n266	Nieuwe woningen	4,96	Relatief				2,00	5,00	--	--	--	--	Ja
n267	Nieuwe woningen	5,00	Relatief				2,00	5,00	--	--	--	--	Ja
n268	Nieuwe woningen	4,93	Relatief				2,00	5,00	--	--	--	--	Ja
n269	Nieuwe woningen	4,88	Relatief				2,00	5,00	--	--	--	--	Ja
n270	Nieuwe woningen	4,44	Relatief				2,00	5,00	--	--	--	--	Ja
n271	Nieuwe woningen	4,47	Relatief				2,00	5,00	--	--	--	--	Ja
n272	Nieuwe woningen	4,50	Relatief				2,00	5,00	--	--	--	--	Ja
n273	Nieuwe woningen	4,61	Relatief				2,00	5,00	--	--	--	--	Ja
n274	Nieuwe woningen	5,08	Relatief				2,00	5,00	--	--	--	--	Ja
n275	Nieuwe woningen	5,32	Relatief				2,00	5,00	--	--	--	--	Ja
n276	Nieuwe woningen	5,35	Relatief				2,00	5,00	--	--	--	--	Ja
n277	Nieuwe woningen	5,01	Relatief				2,00	5,00	--	--	--	--	Ja
n278	Nieuwe woningen	5,35	Relatief				2,00	5,00	--	--	--	--	Ja
n279	Nieuwe woningen	5,39	Relatief				2,00	5,00	--	--	--	--	Ja
n280	Nieuwe woningen	5,30	Relatief				2,00	5,00	--	--	--	--	Ja
n281	Nieuwe woningen	5,13	Relatief				2,00	5,00	--	--	--	--	Ja

# Bijlage 1

## Invoergegevens

Toetspunten  
0497341

Model: Haansberg Oost Nieuwe woningen en ontsluiting  
 Groep: (hoofdgroep)  
 Lijst van Toetspunten, voor rekenmethode Wegverkeerslawaaï - Omgevingswet, wegverkeer

Naam	Omschr.	Maaiveld	Hdef.	Namespace	LokaalID	Versie	Hoogte A	Hoogte B	Hoogte C	Hoogte D	Hoogte E	Hoogte F	Gevel
n282	Nieuwe woningen	5,14	Relatief				2,00	5,00	--	--	--	--	Ja
n283	Nieuwe woningen	5,09	Relatief				2,00	5,00	--	--	--	--	Ja
n284	Nieuwe woningen	5,23	Relatief				2,00	5,00	--	--	--	--	Ja
n285	Nieuwe woningen	5,14	Relatief				2,00	5,00	--	--	--	--	Ja
n286	Nieuwe woningen	5,07	Relatief				2,00	5,00	--	--	--	--	Ja
n287	Nieuwe woningen	5,16	Relatief				2,00	5,00	--	--	--	--	Ja
n288	Nieuwe woningen	5,13	Relatief				2,00	5,00	--	--	--	--	Ja
n289	Nieuwe woningen	5,21	Relatief				2,00	5,00	--	--	--	--	Ja
n290	Nieuwe woningen	4,99	Relatief				2,00	5,00	--	--	--	--	Ja
n291	Nieuwe woningen	5,02	Relatief				2,00	5,00	--	--	--	--	Ja
n292	Nieuwe woningen	5,09	Relatief				2,00	5,00	--	--	--	--	Ja
n293	Nieuwe woningen	5,19	Relatief				2,00	5,00	--	--	--	--	Ja
n294	Nieuwe woningen	4,97	Relatief				2,00	5,00	--	--	--	--	Ja
n295	Nieuwe woningen	5,03	Relatief				2,00	5,00	--	--	--	--	Ja
n296	Nieuwe woningen	4,80	Relatief				2,00	5,00	--	--	--	--	Ja
n297	Nieuwe woningen	4,87	Relatief				2,00	5,00	--	--	--	--	Ja
n298	Nieuwe woningen	4,91	Relatief				2,00	5,00	--	--	--	--	Ja
n299	Nieuwe woningen	4,86	Relatief				2,00	5,00	--	--	--	--	Ja
n300	Nieuwe woningen	4,87	Relatief				2,00	5,00	--	--	--	--	Ja
n301	Nieuwe woningen	4,81	Relatief				2,00	5,00	--	--	--	--	Ja
n302	Nieuwe woningen	4,86	Relatief				2,00	5,00	--	--	--	--	Ja
n303	Nieuwe woningen	4,96	Relatief				2,00	5,00	--	--	--	--	Ja
n304	Nieuwe woningen	5,10	Relatief				2,00	5,00	--	--	--	--	Ja
n305	Nieuwe woningen	5,09	Relatief				2,00	5,00	--	--	--	--	Ja
n306	Nieuwe woningen	4,75	Relatief				2,00	5,00	--	--	--	--	Ja
n307	Nieuwe woningen	4,79	Relatief				2,00	5,00	--	--	--	--	Ja
n308	Nieuwe woningen	4,91	Relatief				2,00	5,00	--	--	--	--	Ja
n309	Nieuwe woningen	4,70	Relatief				2,00	5,00	--	--	--	--	Ja
n310	Nieuwe woningen	4,71	Relatief				2,00	5,00	--	--	--	--	Ja
n311	Nieuwe woningen	4,76	Relatief				2,00	5,00	--	--	--	--	Ja
n312	Nieuwe woningen	4,83	Relatief				2,00	5,00	--	--	--	--	Ja
n313	Nieuwe woningen	4,99	Relatief				2,00	5,00	--	--	--	--	Ja
n314	Nieuwe woningen	5,06	Relatief				2,00	5,00	--	--	--	--	Ja
n315	Nieuwe woningen	5,04	Relatief				2,00	5,00	--	--	--	--	Ja
n316	Nieuwe woningen	4,87	Relatief				2,00	5,00	--	--	--	--	Ja
n317	Nieuwe woningen	4,96	Relatief				2,00	5,00	--	--	--	--	Ja
n318	Nieuwe woningen	4,02	Relatief				2,00	5,00	--	--	--	--	Ja
n319	Nieuwe woningen	4,11	Relatief				2,00	5,00	--	--	--	--	Ja

# Bijlage 1

## Invoergegevens

Toetspunten  
0497341

Model: Haansberg Oost Nieuwe woningen en ontsluiting  
 Groep: (hoofdgroep)  
 Lijst van Toetspunten, voor rekenmethode Wegverkeerslawaaï - Omgevingswet, wegverkeer

Naam	Omschr.	Maaiveld	Hdef.	Namespace	LokaalID	Versie	Hoogte A	Hoogte B	Hoogte C	Hoogte D	Hoogte E	Hoogte F	Gevel
n320	Nieuwe woningen	4,14	Relatief				2,00	5,00	--	--	--	--	Ja
n321	Nieuwe woningen	4,05	Relatief				2,00	5,00	--	--	--	--	Ja
n322	Nieuwe woningen	4,21	Relatief				2,00	5,00	--	--	--	--	Ja
n323	Nieuwe woningen	3,87	Relatief				2,00	5,00	--	--	--	--	Ja
n324	Nieuwe woningen	3,94	Relatief				2,00	5,00	--	--	--	--	Ja
n325	Nieuwe woningen	4,70	Relatief				2,00	5,00	--	--	--	--	Ja
n326	Nieuwe woningen	4,58	Relatief				2,00	5,00	--	--	--	--	Ja
n327	Nieuwe woningen	4,66	Relatief				2,00	5,00	--	--	--	--	Ja
n328	Nieuwe woningen	4,71	Relatief				2,00	5,00	--	--	--	--	Ja
n329	Nieuwe woningen	4,60	Relatief				2,00	5,00	--	--	--	--	Ja
n330	Nieuwe woningen	4,65	Relatief				2,00	5,00	--	--	--	--	Ja
n331	Nieuwe woningen	4,64	Relatief				2,00	5,00	--	--	--	--	Ja
n332	Nieuwe woningen	4,50	Relatief				2,00	5,00	--	--	--	--	Ja
n333	Nieuwe woningen	4,43	Relatief				2,00	5,00	--	--	--	--	Ja
n334	Nieuwe woningen	4,27	Relatief				2,00	5,00	--	--	--	--	Ja
n335	Nieuwe woningen	4,68	Relatief				2,00	5,00	--	--	--	--	Ja
n336	Nieuwe woningen	4,56	Relatief				2,00	5,00	--	--	--	--	Ja
n337	Nieuwe woningen	4,70	Relatief				2,00	5,00	--	--	--	--	Ja
n338	Nieuwe woningen	4,56	Relatief				2,00	5,00	--	--	--	--	Ja
n339	Nieuwe woningen	4,73	Relatief				2,00	5,00	--	--	--	--	Ja
n340	Nieuwe woningen	4,59	Relatief				2,00	5,00	--	--	--	--	Ja
n341	Nieuwe woningen	4,76	Relatief				2,00	5,00	--	--	--	--	Ja
n342	Nieuwe woningen	4,62	Relatief				2,00	5,00	--	--	--	--	Ja
n343	Nieuwe woningen	4,79	Relatief				2,00	5,00	--	--	--	--	Ja
n344	Nieuwe woningen	4,66	Relatief				2,00	5,00	--	--	--	--	Ja
n345	Nieuwe woningen	4,82	Relatief				2,00	5,00	--	--	--	--	Ja
n346	Nieuwe woningen	4,85	Relatief				2,00	5,00	--	--	--	--	Ja
n347	Nieuwe woningen	4,79	Relatief				2,00	5,00	--	--	--	--	Ja
n348	Nieuwe woningen	4,37	Relatief				2,00	5,00	--	--	--	--	Ja
n349	Nieuwe woningen	4,21	Relatief				2,00	5,00	--	--	--	--	Ja
n350	Nieuwe woningen	4,31	Relatief				2,00	5,00	--	--	--	--	Ja
n351	Nieuwe woningen	4,15	Relatief				2,00	5,00	--	--	--	--	Ja
n352	Nieuwe woningen	4,25	Relatief				2,00	5,00	--	--	--	--	Ja
n353	Nieuwe woningen	4,09	Relatief				2,00	5,00	--	--	--	--	Ja
n354	Nieuwe woningen	4,19	Relatief				2,00	5,00	--	--	--	--	Ja
n355	Nieuwe woningen	4,03	Relatief				2,00	5,00	--	--	--	--	Ja
n356	Nieuwe woningen	4,03	Relatief				2,00	5,00	--	--	--	--	Ja
n357	Nieuwe woningen	4,13	Relatief				2,00	5,00	--	--	--	--	Ja

# Bijlage 1

## Invoergegevens

Toetspunten  
0497341

Model: Haansberg Oost Nieuwe woningen en ontsluiting  
 Groep: (hoofdgroep)  
 Lijst van Toetspunten, voor rekenmethode Wegverkeerslawaaï - Omgevingswet, wegverkeer

Naam	Omschr.	Maaiveld	Hdef.	Namespace	LokaalID	Versie	Hoogte A	Hoogte B	Hoogte C	Hoogte D	Hoogte E	Hoogte F	Gevel
n358	Nieuwe woningen	4,06	Relatief				2,00	5,00	--	--	--	--	Ja
n359	Nieuwe woningen	5,61	Relatief				2,00	5,00	--	--	--	--	Ja
n360	Nieuwe woningen	5,62	Relatief				2,00	5,00	--	--	--	--	Ja
n361	Nieuwe woningen	5,62	Relatief				2,00	5,00	--	--	--	--	Ja
n362	Nieuwe woningen	4,69	Relatief				2,00	5,00	--	--	--	--	Ja
n363	Nieuwe woningen	4,69	Relatief				2,00	5,00	--	--	--	--	Ja
n364	Nieuwe woningen	4,65	Relatief				2,00	5,00	--	--	--	--	Ja
n365	Nieuwe woningen	4,57	Relatief				2,00	5,00	--	--	--	--	Ja
n366	Nieuwe woningen	4,63	Relatief				2,00	5,00	--	--	--	--	Ja
n367	Nieuwe woningen	4,59	Relatief				2,00	5,00	--	--	--	--	Ja
n368	Nieuwe woningen	4,52	Relatief				2,00	5,00	--	--	--	--	Ja
n369	Nieuwe woningen	4,52	Relatief				2,00	5,00	--	--	--	--	Ja
n370	Nieuwe woningen	4,47	Relatief				2,00	5,00	--	--	--	--	Ja
n371	Nieuwe woningen	4,40	Relatief				2,00	5,00	--	--	--	--	Ja
n372	Nieuwe woningen	4,46	Relatief				2,00	5,00	--	--	--	--	Ja
n373	Nieuwe woningen	4,41	Relatief				2,00	5,00	--	--	--	--	Ja
n374	Nieuwe woningen	4,35	Relatief				2,00	5,00	--	--	--	--	Ja
n375	Nieuwe woningen	4,35	Relatief				2,00	5,00	--	--	--	--	Ja
n376	Nieuwe woningen	4,29	Relatief				2,00	5,00	--	--	--	--	Ja
n377	Nieuwe woningen	4,23	Relatief				2,00	5,00	--	--	--	--	Ja
n378	Nieuwe woningen	4,29	Relatief				2,00	5,00	--	--	--	--	Ja
n379	Nieuwe woningen	4,23	Relatief				2,00	5,00	--	--	--	--	Ja
n380	Nieuwe woningen	4,80	Relatief				2,00	5,00	--	--	--	--	Ja
n381	Nieuwe woningen	4,81	Relatief				2,00	5,00	--	--	--	--	Ja
n382	Nieuwe woningen	4,71	Relatief				2,00	5,00	--	--	--	--	Ja
n383	Nieuwe woningen	4,72	Relatief				2,00	5,00	--	--	--	--	Ja
n384	Nieuwe woningen	4,70	Relatief				2,00	5,00	--	--	--	--	Ja
n385	Nieuwe woningen	4,75	Relatief				2,00	5,00	--	--	--	--	Ja
n386	Nieuwe woningen	4,70	Relatief				2,00	5,00	--	--	--	--	Ja
n387	Nieuwe woningen	4,69	Relatief				2,00	5,00	--	--	--	--	Ja
n388	Nieuwe woningen	4,63	Relatief				2,00	5,00	--	--	--	--	Ja
n389	Nieuwe woningen	4,58	Relatief				2,00	5,00	--	--	--	--	Ja
n390	Nieuwe woningen	4,64	Relatief				2,00	5,00	--	--	--	--	Ja
n391	Nieuwe woningen	4,58	Relatief				2,00	5,00	--	--	--	--	Ja
n392	Nieuwe woningen	4,45	Relatief				2,00	5,00	--	--	--	--	Ja
n393	Nieuwe woningen	4,52	Relatief				2,00	5,00	--	--	--	--	Ja
n394	Nieuwe woningen	4,46	Relatief				2,00	5,00	--	--	--	--	Ja
n395	Nieuwe woningen	4,18	Relatief				2,00	5,00	--	--	--	--	Ja

# Bijlage 1

## Invoergegevens

Toetspunten  
0497341

Model: Haansberg Oost Nieuwe woningen en ontsluiting  
 Groep: (hoofdgroep)  
 Lijst van Toetspunten, voor rekenmethode Wegverkeerslawaaï - Omgevingswet, wegverkeer

Naam	Omschr.	Maaiveld	Hdef.	Namespace	LokaalID	Versie	Hoogte A	Hoogte B	Hoogte C	Hoogte D	Hoogte E	Hoogte F	Gevel
n396	Nieuwe woningen	4,24	Relatief				2,00	5,00	--	--	--	--	Ja
n397	Nieuwe woningen	4,39	Relatief				2,00	5,00	--	--	--	--	Ja
n398	Nieuwe woningen	4,28	Relatief				2,00	5,00	--	--	--	--	Ja
n399	Nieuwe woningen	4,20	Relatief				2,00	5,00	--	--	--	--	Ja
n400	Nieuwe woningen	4,13	Relatief				2,00	5,00	--	--	--	--	Ja
n401	Nieuwe woningen	4,13	Relatief				2,00	5,00	--	--	--	--	Ja
n402	Nieuwe woningen	4,18	Relatief				2,00	5,00	--	--	--	--	Ja
n403	Nieuwe woningen	4,16	Relatief				2,00	5,00	--	--	--	--	Ja
n404	Nieuwe woningen	5,57	Relatief				2,00	5,00	--	--	--	--	Ja
n405	Nieuwe woningen	5,59	Relatief				2,00	5,00	--	--	--	--	Ja
n406	Nieuwe woningen	5,48	Relatief				2,00	5,00	--	--	--	--	Ja
n407	Nieuwe woningen	5,55	Relatief				2,00	5,00	--	--	--	--	Ja
n408	Nieuwe woningen	5,32	Relatief				2,00	5,00	--	--	--	--	Ja
n409	Nieuwe woningen	5,45	Relatief				2,00	5,00	--	--	--	--	Ja
n410	Nieuwe woningen	5,16	Relatief				2,00	5,00	--	--	--	--	Ja
n411	Nieuwe woningen	5,29	Relatief				2,00	5,00	--	--	--	--	Ja
n412	Nieuwe woningen	5,02	Relatief				2,00	5,00	--	--	--	--	Ja
n413	Nieuwe woningen	5,06	Relatief				2,00	5,00	--	--	--	--	Ja
n414	Nieuwe woningen	5,13	Relatief				2,00	5,00	--	--	--	--	Ja
n415	Nieuwe woningen	4,82	Relatief				2,00	5,00	--	--	--	--	Ja
n416	Nieuwe woningen	4,88	Relatief				2,00	5,00	--	--	--	--	Ja
n417	Nieuwe woningen	4,93	Relatief				2,00	5,00	--	--	--	--	Ja
n418	Nieuwe woningen	4,74	Relatief				2,00	5,00	--	--	--	--	Ja
n419	Nieuwe woningen	4,91	Relatief				2,00	5,00	--	--	--	--	Ja
n420	Nieuwe woningen	4,68	Relatief				2,00	5,00	--	--	--	--	Ja
n421	Nieuwe woningen	4,83	Relatief				2,00	5,00	--	--	--	--	Ja
n422	Nieuwe woningen	4,62	Relatief				2,00	5,00	--	--	--	--	Ja
n423	Nieuwe woningen	4,69	Relatief				2,00	5,00	--	--	--	--	Ja
n424	Nieuwe woningen	4,49	Relatief				2,00	5,00	--	--	--	--	Ja
n425	Nieuwe woningen	4,57	Relatief				2,00	5,00	--	--	--	--	Ja
n426	Nieuwe woningen	4,51	Relatief				2,00	5,00	--	--	--	--	Ja
n427	Nieuwe woningen	5,70	Relatief				2,00	5,00	--	--	--	--	Ja
n428	Nieuwe woningen	5,74	Relatief				2,00	5,00	--	--	--	--	Ja
n429	Nieuwe woningen	5,69	Relatief				2,00	5,00	--	--	--	--	Ja
n430	Nieuwe woningen	5,65	Relatief				2,00	5,00	--	--	--	--	Ja
n431	Nieuwe woningen	5,66	Relatief				2,00	5,00	--	--	--	--	Ja
n432	Nieuwe woningen	5,56	Relatief				2,00	5,00	--	--	--	--	Ja
n433	Nieuwe woningen	5,57	Relatief				2,00	5,00	--	--	--	--	Ja

Bijlage 1  
Invoergegevens

Toetspunten  
0497341

Model: Haansberg Oost Nieuwe woningen en ontsluiting  
Groep: (hoofdgroep)  
Lijst van Toetspunten, voor rekenmethode Wegverkeerslawaaï - Omgevingswet, wegverkeer

Naam	Omschr.	Maaiveld	Hdef.	Namespace	LokaalID	Versie	Hoogte A	Hoogte B	Hoogte C	Hoogte D	Hoogte E	Hoogte F	Gevel
n434	Nieuwe woningen	5,43	Relatief				2,00	5,00	--	--	--	--	Ja
n435	Nieuwe woningen	5,47	Relatief				2,00	5,00	--	--	--	--	Ja
n436	Nieuwe woningen	5,48	Relatief				2,00	5,00	--	--	--	--	Ja
n437	Nieuwe woningen	5,28	Relatief				2,00	5,00	--	--	--	--	Ja
n438	Nieuwe woningen	5,34	Relatief				2,00	5,00	--	--	--	--	Ja
n439	Nieuwe woningen	5,28	Relatief				2,00	5,00	--	--	--	--	Ja
n440	Nieuwe woningen	5,14	Relatief				2,00	5,00	--	--	--	--	Ja
n441	Nieuwe woningen	5,12	Relatief				2,00	5,00	--	--	--	--	Ja
n442	Nieuwe woningen	4,97	Relatief				2,00	5,00	--	--	--	--	Ja
n443	Nieuwe woningen	4,95	Relatief				2,00	5,00	--	--	--	--	Ja
n444	Nieuwe woningen	4,83	Relatief				2,00	5,00	--	--	--	--	Ja
n445	Nieuwe woningen	4,79	Relatief				2,00	5,00	--	--	--	--	Ja
n446	Nieuwe woningen	4,54	Relatief				2,00	5,00	--	--	--	--	Ja
n447	Nieuwe woningen	4,65	Relatief				2,00	5,00	--	--	--	--	Ja
n448	Nieuwe woningen	4,61	Relatief				2,00	5,00	--	--	--	--	Ja
n449	Nieuwe woningen	4,93	Relatief				2,00	5,00	--	--	--	--	Ja
n450	Nieuwe woningen	4,90	Relatief				2,00	5,00	--	--	--	--	Ja
n451	Nieuwe woningen	4,83	Relatief				2,00	5,00	--	--	--	--	Ja
n452	Nieuwe woningen	4,80	Relatief				2,00	5,00	--	--	--	--	Ja
n453	Nieuwe woningen	4,66	Relatief				2,00	5,00	--	--	--	--	Ja
n454	Nieuwe woningen	4,73	Relatief				2,00	5,00	--	--	--	--	Ja
n455	Nieuwe woningen	4,59	Relatief				2,00	5,00	--	--	--	--	Ja
n456	Nieuwe woningen	4,66	Relatief				2,00	5,00	--	--	--	--	Ja
n457	Nieuwe woningen	4,52	Relatief				2,00	5,00	--	--	--	--	Ja
n458	Nieuwe woningen	4,59	Relatief				2,00	5,00	--	--	--	--	Ja
n459	Nieuwe woningen	4,45	Relatief				2,00	5,00	--	--	--	--	Ja
n460	Nieuwe woningen	4,42	Relatief				2,00	5,00	--	--	--	--	Ja
n461	Nieuwe woningen	4,51	Relatief				2,00	5,00	--	--	--	--	Ja
n462	Nieuwe woningen	4,39	Relatief				2,00	5,00	--	--	--	--	Ja
n463	Nieuwe woningen	5,15	Relatief				2,00	5,00	--	--	--	--	Ja
n464	Nieuwe woningen	5,10	Relatief				2,00	5,00	--	--	--	--	Ja
n465	Nieuwe woningen	5,03	Relatief				2,00	5,00	--	--	--	--	Ja
n466	Nieuwe woningen	5,11	Relatief				2,00	5,00	--	--	--	--	Ja
n467	Nieuwe woningen	4,99	Relatief				2,00	5,00	--	--	--	--	Ja
n468	Nieuwe woningen	5,08	Relatief				2,00	5,00	--	--	--	--	Ja
n469	Nieuwe woningen	4,96	Relatief				2,00	5,00	--	--	--	--	Ja
n470	Nieuwe woningen	5,04	Relatief				2,00	5,00	--	--	--	--	Ja
n471	Nieuwe woningen	4,92	Relatief				2,00	5,00	--	--	--	--	Ja

Bijlage 1  
Invoergegevens

Toetspunten  
0497341

Model: Haansberg Oost Nieuwe woningen en ontsluiting  
Groep: (hoofdgroep)  
Lijst van Toetspunten, voor rekenmethode Wegverkeerslawaaï - Omgevingswet, wegverkeer

Naam	Omschr.	Maaiveld	Hdef.	Namespace	LokaalID	Versie	Hoogte A	Hoogte B	Hoogte C	Hoogte D	Hoogte E	Hoogte F	Gevel
n472	Nieuwe woningen	5,01	Relatief				2,00	5,00	--	--	--	--	Ja
n473	Nieuwe woningen	4,89	Relatief				2,00	5,00	--	--	--	--	Ja
n474	Nieuwe woningen	4,95	Relatief				2,00	5,00	--	--	--	--	Ja
n475	Nieuwe woningen	4,99	Relatief				2,00	5,00	--	--	--	--	Ja
n476	Nieuwe woningen	4,89	Relatief				2,00	5,00	--	--	--	--	Ja
n477	Nieuwe woningen	3,47	Relatief				2,00	5,00	--	--	--	--	Ja
n478	Nieuwe woningen	3,43	Relatief				2,00	5,00	--	--	--	--	Ja
n479	Nieuwe woningen	3,39	Relatief				2,00	5,00	--	--	--	--	Ja
n480	Nieuwe woningen	3,49	Relatief				2,00	5,00	--	--	--	--	Ja
n481	Nieuwe woningen	3,50	Relatief				2,00	5,00	--	--	--	--	Ja
n482	Nieuwe woningen	3,54	Relatief				2,00	5,00	--	--	--	--	Ja
n483	Nieuwe woningen	3,51	Relatief				2,00	5,00	--	--	--	--	Ja
n484	Nieuwe woningen	3,49	Relatief				2,00	5,00	--	--	--	--	Ja
n485	Nieuwe woningen	3,63	Relatief				2,00	5,00	--	--	--	--	Ja
n486	Nieuwe woningen	3,60	Relatief				2,00	5,00	--	--	--	--	Ja
n487	Nieuwe woningen	3,61	Relatief				2,00	5,00	--	--	--	--	Ja
n488	Nieuwe woningen	3,61	Relatief				2,00	5,00	--	--	--	--	Ja
n489	Nieuwe woningen	3,59	Relatief				2,00	5,00	--	--	--	--	Ja
n490	Nieuwe woningen	3,58	Relatief				2,00	5,00	--	--	--	--	Ja
n491	Nieuwe woningen	3,73	Relatief				2,00	5,00	--	--	--	--	Ja
n492	Nieuwe woningen	3,69	Relatief				2,00	5,00	--	--	--	--	Ja
n493	Nieuwe woningen	4,18	Relatief				2,00	5,00	--	--	--	--	Ja
n494	Nieuwe woningen	4,18	Relatief				2,00	5,00	--	--	--	--	Ja
n495	Nieuwe woningen	4,12	Relatief				2,00	5,00	--	--	--	--	Ja
n496	Nieuwe woningen	4,06	Relatief				2,00	5,00	--	--	--	--	Ja
n497	Nieuwe woningen	4,12	Relatief				2,00	5,00	--	--	--	--	Ja
n498	Nieuwe woningen	4,06	Relatief				2,00	5,00	--	--	--	--	Ja
n499	Nieuwe woningen	5,05	Relatief				2,00	5,00	--	--	--	--	Ja
n500	Nieuwe woningen	5,11	Relatief				2,00	5,00	--	--	--	--	Ja
n501	Nieuwe woningen	4,95	Relatief				2,00	5,00	--	--	--	--	Ja
n502	Nieuwe woningen	5,08	Relatief				2,00	5,00	--	--	--	--	Ja

## Bijlage 3 Rekenresultaten

Rapport: Resultatentabel  
 Model: Haansberg Oost-Variant 1a  
 L&eq totaalresultaten voor toetspunten  
 Groep: (hoofdgroep)  
 Groepsreductie: Nee

Naam Toetspunt	Omschrijving	X	Y	Hoogte	Dag	Avond	Nacht	Lden	Li
b100_A	Schimmelpennincklaan 21 Etten-Leur <L=10,00>	102786,39	399688,94	2,00	32,00	28,83	23,09	32,73	--
b100_B	Schimmelpennincklaan 21 Etten-Leur <L=10,00>	102786,39	399688,94	5,00	33,65	30,49	24,55	34,31	--
b101_A	Haansberg 74 Etten-Leur <L=10,00> [1/6]	102655,80	399744,89	2,00	38,26	34,89	28,35	38,61	--
b101_B	Haansberg 74 Etten-Leur <L=10,00> [1/6]	102655,80	399744,89	5,00	39,03	34,56	27,75	38,24	--
b102_A	Haansberg 74 Etten-Leur <L=6,58> [2/6]	102652,03	399739,99	2,00	44,33	40,98	35,39	45,01	--
b102_B	Haansberg 74 Etten-Leur <L=6,58> [2/6]	102652,03	399739,99	5,00	45,14	41,74	36,15	45,79	--
b103_A	Haansberg 74 Etten-Leur <L=7,80> [3/6]	102644,92	399741,55	2,00	46,26	42,90	37,32	46,94	--
b103_B	Haansberg 74 Etten-Leur <L=7,80> [3/6]	102644,92	399741,55	5,00	46,90	43,45	37,89	47,52	--
b104_A	Haansberg 74 Etten-Leur <L=8,18> [4/6]	102641,27	399746,05	2,00	50,00	46,60	40,99	50,64	--
b104_B	Haansberg 74 Etten-Leur <L=8,18> [4/6]	102641,27	399746,05	5,00	50,54	47,07	41,48	51,15	--
b105_A	Haansberg 74 Etten-Leur <L=8,89> [5/6]	102646,13	399749,87	2,00	46,91	43,45	37,55	47,42	--
b105_B	Haansberg 74 Etten-Leur <L=8,89> [5/6]	102646,13	399749,87	5,00	47,60	44,09	38,23	48,09	--
b106_A	Haansberg 74 Etten-Leur <L=5,47> [6/6]	102653,37	399750,27	2,00	45,49	42,00	35,95	45,93	--
b106_B	Haansberg 74 Etten-Leur <L=5,47> [6/6]	102653,37	399750,27	5,00	46,30	42,77	36,78	46,74	--
b107_A	Schimmelpennincklaan 33 Etten-Leur <L=6,98> [1]	102798,26	399813,92	2,00	36,93	34,45	27,82	37,75	--
b107_B	Schimmelpennincklaan 33 Etten-Leur <L=6,98> [1]	102798,26	399813,92	5,00	36,85	34,26	27,57	37,58	--
b108_A	Schimmelpennincklaan 33 Etten-Leur <L=8,46> [1]	102794,62	399809,63	2,00	33,56	30,68	24,34	34,24	--
b108_B	Schimmelpennincklaan 33 Etten-Leur <L=8,46> [1]	102794,62	399809,63	5,00	34,60	31,68	25,36	35,27	--
b109_A	Schimmelpennincklaan 33 Etten-Leur <L=10,00>	102789,44	399814,13	2,00	34,79	31,22	24,45	34,96	--
b109_B	Schimmelpennincklaan 33 Etten-Leur <L=10,00>	102789,44	399814,13	5,00	35,82	32,24	25,47	35,98	--
b10_A	Haansberg 33 Etten-Leur <L=10,00> [2/7]	102605,58	399745,27	2,00	53,38	50,01	44,44	54,05	--
b10_B	Haansberg 33 Etten-Leur <L=10,00> [2/7]	102605,58	399745,27	5,00	53,38	49,94	44,37	54,01	--
b110_A	Schimmelpennincklaan 33 Etten-Leur <L=9,04> [1]	102793,08	399820,19	2,00	35,05	31,63	25,06	35,36	--
b110_B	Schimmelpennincklaan 33 Etten-Leur <L=9,04> [1]	102793,08	399820,19	5,00	35,72	32,25	25,58	35,97	--
b111_A	Schimmelpennincklaan 33 Etten-Leur <L=3,50> [1]	102797,95	399819,18	2,00	36,82	34,29	27,64	37,60	--
b111_B	Schimmelpennincklaan 33 Etten-Leur <L=3,50> [1]	102797,95	399819,18	5,00	36,50	33,89	27,19	37,22	--
b112_A	Goorstraat 4 Etten-Leur <L=8,89> [1/7]	102600,41	399846,52	2,00	47,84	44,29	38,95	48,50	--
b112_B	Goorstraat 4 Etten-Leur <L=8,89> [1/7]	102600,41	399846,52	5,00	48,28	44,65	39,31	48,99	--
b113_A	Goorstraat 4 Etten-Leur <L=5,11> [2/7]	102593,40	399846,35	2,00	45,34	41,97	36,58	46,08	--
b113_B	Goorstraat 4 Etten-Leur <L=5,11> [2/7]	102593,40	399846,35	5,00	46,26	42,71	37,35	46,91	--
b114_A	Goorstraat 4 Etten-Leur <L=5,63> [3/7]	102587,55	399848,84	2,00	37,28	33,65	28,74	38,05	--
b114_B	Goorstraat 4 Etten-Leur <L=5,63> [3/7]	102587,55	399848,84	5,00	35,44	31,56	26,63	36,06	--
b115_A	Goorstraat 4 Etten-Leur <L=8,03> [4/7]	102591,44	399852,05	2,00	40,49	36,97	31,91	41,27	--
b115_B	Goorstraat 4 Etten-Leur <L=8,03> [4/7]	102591,44	399852,05	5,00	41,96	38,03	33,05	42,54	--
b116_A	Goorstraat 4 Etten-Leur <L=3,83> [5/7]	102595,21	399854,15	2,00	33,39	29,83	24,89	34,19	--
b116_B	Goorstraat 4 Etten-Leur <L=3,83> [5/7]	102595,21	399854,15	5,00	33,25	29,59	24,51	33,94	--
b117_A	Goorstraat 4 Etten-Leur <L=8,86> [6/7]	102599,57	399856,55	2,00	46,70	42,80	37,87	47,31	--
b117_B	Goorstraat 4 Etten-Leur <L=8,86> [6/7]	102599,57	399856,55	5,00	47,58	43,53	38,62	48,11	--
b118_A	Goorstraat 4 Etten-Leur <L=9,90> [7/7]	102604,52	399851,90	2,00	51,56	47,76	42,66	52,16	--
b118_B	Goorstraat 4 Etten-Leur <L=9,90> [7/7]	102604,52	399851,90	5,00	52,07	48,18	43,09	52,63	--
b119_A	Haansberg 58 Etten-Leur <L=4,73> [1/6]	102623,53	399531,04	2,00	47,28	43,90	38,33	47,95	--
b119_B	Haansberg 58 Etten-Leur <L=4,73> [1/6]	102623,53	399531,04	5,00	47,91	44,48	38,90	48,55	--
b11_A	Haansberg 33 Etten-Leur <L=5,85> [3/7]	102602,12	399737,75	2,00	49,38	45,98	40,42	50,04	--
b11_B	Haansberg 33 Etten-Leur <L=5,85> [3/7]	102602,12	399737,75	5,00	49,51	46,07	40,51	50,15	--
b120_A	Haansberg 58 Etten-Leur <L=7,49> [2/6]	102625,97	399527,21	2,00	41,40	38,14	32,51	42,12	--
b120_B	Haansberg 58 Etten-Leur <L=7,49> [2/6]	102625,97	399527,21	5,00	42,58	39,26	33,59	43,25	--
b121_A	Haansberg 58 Etten-Leur <L=5,00> [3/6]	102623,08	399523,55	2,00	45,42	42,10	36,50	46,11	--
b121_B	Haansberg 58 Etten-Leur <L=5,00> [3/6]	102623,08	399523,55	5,00	45,91	42,52	36,92	46,56	--
b122_A	Haansberg 58 Etten-Leur <L=7,24> [4/6]	102616,88	399522,92	2,00	48,58	45,21	39,63	49,25	--
b122_B	Haansberg 58 Etten-Leur <L=7,24> [4/6]	102616,88	399522,92	5,00	48,79	45,38	39,80	49,44	--
b123_A	Haansberg 58 Etten-Leur <L=8,74> [5/6]	102613,51	399527,65	2,00	52,61	49,21	43,64	53,27	--
b123_B	Haansberg 58 Etten-Leur <L=8,74> [5/6]	102613,51	399527,65	5,00	52,67	49,23	43,67	53,31	--
b124_A	Haansberg 58 Etten-Leur <L=7,27> [6/6]	102617,57	399531,82	2,00	48,72	45,31	39,75	49,38	--
b124_B	Haansberg 58 Etten-Leur <L=7,27> [6/6]	102617,57	399531,82	5,00	49,06	45,61	40,05	49,69	--
b125_A	Schimmelpennincklaan 7 Etten-Leur <L=7,03> [1]	102781,57	399524,22	2,00	32,96	30,35	24,28	33,90	--
b125_B	Schimmelpennincklaan 7 Etten-Leur <L=7,03> [1]	102781,57	399524,22	5,00	33,59	30,94	24,83	34,49	--
b126_A	Schimmelpennincklaan 7 Etten-Leur <L=4,97> [2]	102779,88	399520,11	2,00	33,94	30,92	24,68	34,51	--
b126_B	Schimmelpennincklaan 7 Etten-Leur <L=4,97> [2]	102779,88	399520,11	5,00	35,66	32,60	26,25	36,24	--
b127_A	Schimmelpennincklaan 7 Etten-Leur <L=3,97> [3]	102776,87	399521,55	2,00	35,68	32,28	25,55	35,95	--
b127_B	Schimmelpennincklaan 7 Etten-Leur <L=3,97> [3]	102776,87	399521,55	5,00	37,40	34,02	27,52	37,75	--
b128_A	Schimmelpennincklaan 7 Etten-Leur <L=3,99> [4]	102770,99	399525,20	2,00	36,18	32,87	26,10	36,49	--
b128_B	Schimmelpennincklaan 7 Etten-Leur <L=3,99> [4]	102770,99	399525,20	5,00	37,81	34,49	27,91	38,17	--
b129_A	Schimmelpennincklaan 7 Etten-Leur <L=5,05> [5]	102768,35	399527,28	2,00	36,92	33,46	26,54	37,10	--
b129_B	Schimmelpennincklaan 7 Etten-Leur <L=5,05> [5]	102768,35	399527,28	5,00	38,20	34,70	28,00	38,43	--
b12_A	Haansberg 33 Etten-Leur <L=10,00> [4/7]	102599,44	399743,83	2,00	30,00	27,10	21,56	30,96	--
b12_B	Haansberg 33 Etten-Leur <L=10,00> [4/7]	102599,44	399743,83	5,00	30,16	27,14	21,60	31,05	--
b130_A	Schimmelpennincklaan 7 Etten-Leur <L=10,00> [1]	102774,28	399531,36	2,00	34,90	31,64	25,29	35,37	--
b130_B	Schimmelpennincklaan 7 Etten-Leur <L=10,00> [1]	102774,28	399531,36	5,00	36,10	32,74	26,33	36,49	--
b131_A	Haansberg 35 Etten-Leur <L=3,18> [1/6]	102609,63	399764,14	2,00	54,53	51,09	45,51	55,16	--
b131_B	Haansberg 35 Etten-Leur <L=3,18> [1/6]	102609,63	399764,14	5,00	54,31	50,83	45,26	54,92	--
b132_A	Haansberg 35 Etten-Leur <L=4,54> [2/6]	102609,28	399758,20	2,00	54,48	51,06	45,48	55,12	--
b132_B	Haansberg 35 Etten-Leur <L=4,54> [2/6]	102609,28	399758,20	5,00	54,30	50,83	45,26	54,92	--
b133_A	Haansberg 35 Etten-Leur <L=5,69> [3/6]	102606,20	399756,00	2,00	51,08	47,72	42,16	51,76	--
b133_B	Haansberg 35 Etten-Leur <L=5,69> [3/6]	102606,20	399756,00	5,00	51,98	47,65	42,10	51,73	--
b134_A	Haansberg 35 Etten-Leur <L=4,12> [4/6]	102603,29	399758,33	2,00	26,90	23,79	18,37	27,78	--
b134_B	Haansberg 35 Etten-Leur <L=4,12> [4/6]	102603,29	399758,33	5,00	31,01	27,92	22,42	31,87	--
b135_A	Haansberg 35 Etten-Leur <L=5,70> [5/6]	102601,65	399763,29	2,00	29,78	26,67	21,29	30,68	--
b135_B	Haansberg 35 Etten-Leur <L=5,70> [5/6]	102601,65	399763,29	5,00	33,10	29,98	24,47	33,94	--
b136_A	Haansberg 35 Etten-Leur <L=7,73> [6/6]	102605,76	399766,03	2,00	51,18	47,71	42,12	51,79	--
b136_B	Haansberg 35 Etten-Leur <L=7,73> [6/6]	102605,76	399766,03	5,00	50,22	46,72	41,12	50,81	--
b137_A	Schimmelpennincklaan 1 Etten-Leur <L=3,98> [1]	102771,28	399462,97	2,00	32,37	29,76	23,72	33,32	--
b137_B	Schimmelpennincklaan 1 Etten-Leur <L=3,98> [1]	102771,28	399462,97	5,00	34,83	32,21	26,14	35,76	--
b138_A	Schimmelpennincklaan 1 Etten-Leur <L=3,96> [2]	102775,24	399460,05	2,00	32,63	29,82	23,76	33,45	--
b138_B	Schimmelpennincklaan 1 Etten-Leur <L=3,96> [2]	102775,24	399460,05	5,00	34,78	31,90	25,79	35,54	--
b139_A	Schimmelpennincklaan 1 Etten-Leur <L=8,00> [3]	102776,30	399455,57	2,00	33,17	30,60	24,53	34,13	--
b139_B	Schimmelpennincklaan 1 Etten-Leur <L=8,00> [3]	102776,30	399455,57	5,00	34,64	32,02	25,95	35,57	--
b13_A	Haansberg 33 Etten-Leur <L=3,70> [5/7]	102596,12	399748,64	2,00	32,69	29,71	24,17	33,60	--
b13_B	Haansberg 33 Etten-Leur <L=3,70> [5/7]	102596,12	399748,64	5,00	36,54	33,39	27,82	37,34	--
b140_A	Schimmelpennincklaan 1 Etten-Leur <L=3,98> [4]	102773,30	399452,07	2,00	32,42	29,89	23,79	33,39	--
b140_B	Schimmelpennincklaan 1 Etten-Leur <L=3,98> [4]	102773,30	399452,07	5,00	34,09	31,45	25,35	35,00	--
b141_A	Schimmelpennincklaan 1 Etten-Leur <L=7,69> [5]	102766,84	399451,57	2,00	33,66	30,75	24,43	34,33	--
b141_B	Schimmelpennincklaan 1 Etten-Leur <L=7,69> [5]	102766,84	399451,57	5,00	34,79	31,78	25,47	35,41	--
b142_A	Schimmelpennincklaan 1 Etten-Leur <L=7,47> [6]	102762,44	399458,65	2,00	37,07	33,58	27,04	37,35	--
b142_B	Schimmelpennincklaan 1 Etten-Leur <L=7,47> [6]	102762,44	399458,65	5,00	37,94	34,37	27,72	38,15	--
b143_A	Schimmelpennincklaan 1 Etten-Leur <L=4,51> [7]	102761,89	399464,94	2,00	37,30	33,80	27,15	37,54	--
b143_B	Schimmelpennincklaan 1 Etten-Leur <L=4,51> [7]								

Rapport: Resultatentabel  
 Model: Haansberg Oost-Variant 1a  
 Ltaeq totaalresultaten voor toetspunten  
 Groep: (hoofdgroep)  
 Groepsreductie: Nee

Naam Toetspunt	Omschrijving	X	Y	Hoogte	Dag	Avond	Nacht	Lden	Li
b149_B	Schimelpennincklaan 9 Etten-Leur <L=9,50> [1	102775,72	399546,60	5,00	33,65	31,00	24,92	34,56	--
b14_A	Haansberg 33 Etten-Leur <L=7,47> [6/7]	102594,33	399752,58	2,00	31,15	28,37	22,78	32,16	--
b14_B	Haansberg 33 Etten-Leur <L=7,47> [6/7]	102594,33	399752,58	5,00	30,88	27,99	22,42	31,84	--
b150_A	Schimelpennincklaan 9 Etten-Leur <L=10,00> [	102770,64	399541,29	2,00	35,51	32,21	25,67	35,89	--
b150_B	Schimelpennincklaan 9 Etten-Leur <L=10,00> [	102770,64	399541,29	5,00	36,58	33,34	26,76	36,98	--
b151_A	Schimelpennincklaan 9 Etten-Leur <L=10,00> [	102764,49	399548,99	2,00	39,42	35,79	28,72	39,47	--
b151_B	Schimelpennincklaan 9 Etten-Leur <L=10,00> [	102764,49	399548,99	5,00	40,03	36,38	29,30	40,07	--
b152_A	Schimelpennincklaan 9 Etten-Leur <L=10,00> [	102769,83	399557,68	2,00	37,14	33,75	27,00	37,41	--
b152_B	Schimelpennincklaan 9 Etten-Leur <L=10,00> [	102769,83	399557,68	5,00	37,85	34,38	27,57	38,06	--
b153_A	Schimelpennincklaan 9 Etten-Leur <L=6,69> [5	102776,13	399554,76	2,00	32,66	30,06	24,03	33,62	--
b153_B	Schimelpennincklaan 9 Etten-Leur <L=6,69> [5	102776,13	399554,76	5,00	33,67	31,02	24,97	34,59	--
b154_A	Haansberg 76 Etten-Leur <L=10,00> [1/4]	102643,99	399844,68	2,00	39,29	34,77	27,86	38,33	--
b154_B	Haansberg 76 Etten-Leur <L=10,00> [1/4]	102643,99	399844,68	5,00	39,11	35,46	28,16	39,09	--
b155_A	Haansberg 76 Etten-Leur <L=7,95> [2/4]	102639,64	399838,04	2,00	49,50	46,12	40,54	50,17	--
b155_B	Haansberg 76 Etten-Leur <L=7,95> [2/4]	102639,64	399838,04	5,00	49,73	46,28	40,70	50,36	--
b156_A	Haansberg 76 Etten-Leur <L=10,00> [3/4]	102635,85	399845,01	2,00	54,19	50,34	45,24	54,77	--
b156_B	Haansberg 76 Etten-Leur <L=10,00> [3/4]	102635,85	399845,01	5,00	54,25	50,36	45,27	54,81	--
b157_A	Haansberg 76 Etten-Leur <L=7,95> [4/4]	102640,20	399851,65	2,00	51,12	47,04	42,15	51,65	--
b157_B	Haansberg 76 Etten-Leur <L=7,95> [4/4]	102640,20	399851,65	5,00	50,73	46,61	41,72	51,23	--
b158_A	Schimelpennincklaan 11 Etten-Leur <L=7,10> [	102779,15	399579,95	2,00	32,54	30,00	23,94	33,52	--
b158_B	Schimelpennincklaan 11 Etten-Leur <L=7,10> [	102779,15	399579,95	5,00	33,83	31,25	25,17	34,78	--
b159_A	Schimelpennincklaan 11 Etten-Leur <L=8,01> [	102775,54	399572,95	2,00	32,36	29,83	23,79	33,36	--
b159_B	Schimelpennincklaan 11 Etten-Leur <L=8,01> [	102775,54	399572,95	5,00	33,34	30,78	24,70	34,30	--
b15_A	Haansberg 33 Etten-Leur <L=8,52> [7/7]	102598,83	399756,18	2,00	36,91	33,53	28,02	37,68	--
b15_B	Haansberg 33 Etten-Leur <L=8,52> [7/7]	102598,83	399756,18	5,00	40,25	36,74	31,35	40,91	--
b160_A	Schimelpennincklaan 11 Etten-Leur <L=9,55> [	102769,97	399569,87	2,00	37,01	33,63	26,79	37,26	--
b160_B	Schimelpennincklaan 11 Etten-Leur <L=9,55> [	102769,97	399569,87	5,00	37,97	34,56	27,77	38,22	--
b161_A	Schimelpennincklaan 11 Etten-Leur <L=7,97> [	102765,99	399574,82	2,00	39,20	35,58	28,47	39,25	--
b161_B	Schimelpennincklaan 11 Etten-Leur <L=7,97> [	102765,99	399574,82	5,00	39,86	36,20	29,11	39,89	--
b162_A	Schimelpennincklaan 11 Etten-Leur <L=7,38> [	102766,67	399582,50	2,00	39,54	35,93	28,95	39,63	--
b162_B	Schimelpennincklaan 11 Etten-Leur <L=7,38> [	102766,67	399582,50	5,00	40,08	36,41	29,39	40,13	--
b163_A	Schimelpennincklaan 11 Etten-Leur <L=10,00> [	102772,58	399585,33	2,00	35,74	32,34	25,87	36,09	--
b163_B	Schimelpennincklaan 11 Etten-Leur <L=10,00> [	102772,58	399585,33	5,00	36,32	32,88	26,30	36,62	--
b164_A	Schimelpennincklaan 31 Etten-Leur <L=7,00> [	102803,59	399794,52	2,00	37,64	35,13	28,49	38,44	--
b164_B	Schimelpennincklaan 31 Etten-Leur <L=7,00> [	102803,59	399794,52	5,00	37,85	35,18	28,46	38,53	--
b164_C	Schimelpennincklaan 31 Etten-Leur <L=7,00> [	102803,59	399794,52	8,00	37,80	35,07	28,33	38,44	--
b165_A	Schimelpennincklaan 31 Etten-Leur <L=10,00> [	102798,80	399789,99	2,00	32,99	30,35	23,87	33,76	--
b165_B	Schimelpennincklaan 31 Etten-Leur <L=10,00> [	102798,80	399789,99	5,00	34,36	31,56	25,10	35,05	--
b165_C	Schimelpennincklaan 31 Etten-Leur <L=10,00> [	102798,80	399789,99	8,00	36,16	33,45	27,09	36,93	--
b166_A	Schimelpennincklaan 31 Etten-Leur <L=4,46> [	102792,95	399791,29	2,00	32,54	29,22	23,04	33,03	--
b166_B	Schimelpennincklaan 31 Etten-Leur <L=4,46> [	102792,95	399791,29	5,00	34,60	31,16	24,69	34,93	--
b166_C	Schimelpennincklaan 31 Etten-Leur <L=4,46> [	102792,95	399791,29	8,00	35,42	31,94	25,50	35,74	--
b167_A	Schimelpennincklaan 31 Etten-Leur <L=5,55> [	102791,77	399796,16	2,00	32,87	29,49	23,22	33,30	--
b167_B	Schimelpennincklaan 31 Etten-Leur <L=5,55> [	102791,77	399796,16	5,00	35,05	31,57	25,06	35,35	--
b167_C	Schimelpennincklaan 31 Etten-Leur <L=5,55> [	102791,77	399796,16	8,00	35,81	32,30	25,83	36,10	--
b168_A	Schimelpennincklaan 31 Etten-Leur <L=9,20> [	102795,88	399799,83	2,00	34,81	31,83	25,18	35,33	--
b168_B	Schimelpennincklaan 31 Etten-Leur <L=9,20> [	102795,88	399799,83	5,00	35,44	32,28	25,52	35,83	--
b168_C	Schimelpennincklaan 31 Etten-Leur <L=9,20> [	102795,88	399799,83	8,00	34,47	30,84	23,94	34,57	--
b169_A	Schimelpennincklaan 31 Etten-Leur <L=3,00> [	102800,79	399799,10	2,00	34,05	31,23	24,63	34,68	--
b169_B	Schimelpennincklaan 31 Etten-Leur <L=3,00> [	102800,79	399799,10	5,00	33,42	30,60	23,89	34,01	--
b169_C	Schimelpennincklaan 31 Etten-Leur <L=3,00> [	102800,79	399799,10	8,00	34,73	32,06	25,45	35,44	--
b16_A	Haansberg 52 Etten-Leur <L=4,52> [1/12]	102619,91	399394,73	2,00	37,85	34,69	28,60	38,46	--
b170_A	Haansberg 62 Etten-Leur <L=5,13> [1/5]	102634,96	399649,75	2,00	36,39	33,74	26,54	37,23	--
b170_B	Haansberg 62 Etten-Leur <L=5,13> [1/5]	102634,96	399649,75	5,00	36,73	33,43	26,54	37,01	--
b171_A	Haansberg 62 Etten-Leur <L=6,95> [2/5]	102628,42	399644,79	2,00	49,48	46,09	40,41	50,10	--
b171_B	Haansberg 62 Etten-Leur <L=6,95> [2/5]	102628,42	399644,79	5,00	49,00	45,56	39,84	49,58	--
b172_A	Haansberg 62 Etten-Leur <L=4,25> [3/5]	102624,97	399647,21	2,00	52,34	48,95	43,37	53,00	--
b172_B	Haansberg 62 Etten-Leur <L=4,25> [3/5]	102624,97	399647,21	5,00	52,45	49,01	43,44	53,08	--
b173_A	Haansberg 62 Etten-Leur <L=3,12> [4/5]	102624,48	399650,92	2,00	52,56	49,15	43,59	53,22	--
b173_B	Haansberg 62 Etten-Leur <L=3,12> [4/5]	102624,48	399650,92	5,00	52,68	49,23	43,67	53,31	--
b174_A	Haansberg 62 Etten-Leur <L=9,65> [5/5]	102630,19	399652,67	2,00	44,72	41,26	35,70	45,35	--
b174_B	Haansberg 62 Etten-Leur <L=9,65> [5/5]	102630,19	399652,67	5,00	44,94	41,47	35,92	45,56	--
b175_A	Hooiweg 25 Etten-Leur <L=3,03> [1/7]	102760,07	399368,61	2,00	27,51	24,45	18,42	28,20	--
b175_B	Hooiweg 25 Etten-Leur <L=3,03> [1/7]	102760,07	399368,61	5,00	31,28	28,19	22,16	31,95	--
b176_A	Hooiweg 25 Etten-Leur <L=6,42> [2/7]	102762,90	399366,33	2,00	29,60	26,86	20,78	30,46	--
b176_B	Hooiweg 25 Etten-Leur <L=6,42> [2/7]	102762,90	399366,33	5,00	32,02	29,14	23,13	32,82	--
b177_A	Hooiweg 25 Etten-Leur <L=3,24> [3/7]	102762,74	399362,58	2,00	34,79	32,17	26,13	35,73	--
b177_B	Hooiweg 25 Etten-Leur <L=3,24> [3/7]	102762,74	399362,58	5,00	36,08	33,41	27,35	36,98	--
b178_A	Hooiweg 25 Etten-Leur <L=7,87> [4/7]	102756,55	399362,82	2,00	32,56	29,91	23,91	33,50	--
b178_B	Hooiweg 25 Etten-Leur <L=7,87> [4/7]	102756,55	399362,82	5,00	34,54	31,84	25,84	35,45	--
b179_A	Hooiweg 25 Etten-Leur <L=10,00> [5/7]	102750,44	399366,58	2,00	32,52	29,57	23,32	33,19	--
b179_B	Hooiweg 25 Etten-Leur <L=10,00> [5/7]	102750,44	399366,58	5,00	34,47	31,50	25,28	35,14	--
b17_A	Haansberg 52 Etten-Leur <L=6,05> [2/12]	102616,38	399389,90	2,00	41,25	38,08	32,02	41,86	--
b180_A	Hooiweg 25 Etten-Leur <L=8,00> [6/7]	102751,77	399373,66	2,00	38,20	35,26	29,14	38,93	--
b180_B	Hooiweg 25 Etten-Leur <L=8,00> [6/7]	102751,77	399373,66	5,00	38,42	35,40	29,24	39,09	--
b181_A	Hooiweg 25 Etten-Leur <L=8,07> [7/7]	102757,20	399371,56	2,00	31,66	28,62	22,59	32,36	--
b181_B	Hooiweg 25 Etten-Leur <L=8,07> [7/7]	102757,20	399371,56	5,00	34,11	31,15	25,12	34,86	--
b182_A	Hooiweg 33 Etten-Leur <L=4,80> [1/8]	102707,22	399342,13	2,00	33,38	30,57	24,59	34,15	--
b182_B	Hooiweg 33 Etten-Leur <L=4,80> [1/8]	102707,22	399342,13	5,00	34,60	31,97	25,95	35,54	--
b183_A	Hooiweg 33 Etten-Leur <L=3,80> [2/8]	102705,86	399339,54	2,00	32,60	29,97	24,00	33,56	--
b183_B	Hooiweg 33 Etten-Leur <L=3,80> [2/8]	102705,86	399339,54	5,00	34,28	31,60	25,58	35,19	--
b184_A	Hooiweg 33 Etten-Leur <L=6,06> [3/8]	102703,82	399336,43	2,00	34,23	31,55	25,51	35,14	--
b184_B	Hooiweg 33 Etten-Leur <L=6,06> [3/8]	102703,82	399336,43	5,00	35,76	33,13	27,09	36,70	--
b185_A	Hooiweg 33 Etten-Leur <L=5,29> [4/8]	102699,82	399337,65	2,00	31,42	28,56	22,62	32,26	--
b185_B	Hooiweg 33 Etten-Leur <L=5,29> [4/8]	102699,82	399337,65	5,00	38,25	34,83	28,64	38,68	--
b186_A	Hooiweg 33 Etten-Leur <L=3,82> [5/8]	102699,63	399342,94	2,00	36,79	33,21	26,64	37,01	--
b186_B	Hooiweg 33 Etten-Leur <L=3,82> [5/8]	102699,63	399342,94	5,00	41,20	37,61	31,39	41,53	--
b187_A	Hooiweg 33 Etten-Leur <L=6,80> [6/8]	102699,92	399346,70	2,00	39,06	35,55	29,28	39,42	--
b187_B	Hooiweg 33 Etten-Leur <L=6,80> [6/8]	102699,92	399346,70	5,00	40,44	36,91	30,57	40,76	--
b188_A	Hooiweg 33 Etten-Leur <L=7,04> [7/8]	102701,78	399351,40	2,00	40,38	37,10	30,81	40,86	--
b188_B	Hooiweg 33 Etten-Leur <L=7,04> [7/8]	102701,78	399351,40	5,00	40,93	37,57	31,27	41,36	--
b189_A	Hooiweg 33 Etten-Leur <L=10,00> [8/8]	102707,28	399348,03	2,00	32,92	30,02	23,79	33,63	--
b189_B	Hooiweg 33 Etten-Leur <L=10,00> [8/8]	102707,28	399348,03	5,00	34,17	31,17	24,93	34,82	--
b18_A	Haansberg 52 Etten-Leur <L=4,15> [3/12]	102613,30	399388,16	2,00	37,84	34,60	27,87	38,20	--
b190_A	Thorbeckelaan 70 Etten-Leur <L=3,62> [1/8]	102752,87	399450,98	2,00	36,16	32,80	26,26	36,51	--
b190_B	Thorbeckelaan 70 Etten-Leur <L=3,62> [1/8]								

Rapport: Resultatentabel										
Model: Haansberg Oost-Variant 1a										
Groep: LAeq totaalresultaten voor toetspunten										
Groepsreductie: Nee										
Naam	Omschrijving	X	Y	Hoogte	Dag	Avond	Nacht	Lden	Li	
b196_B	Thorbeckelaan 70 Etten-Leur <L=5,22> [7/8]	102749,96	399433,98	5,00	34,75	31,87	25,77	35,52	--	
b197_A	Thorbeckelaan 70 Etten-Leur <L=4,01> [8/8]	102750,20	399449,54	2,00	37,74	34,17	27,34	37,89	--	
b197_B	Thorbeckelaan 70 Etten-Leur <L=4,01> [8/8]	102750,20	399449,54	5,00	38,94	35,31	28,43	39,05	--	
b198_A	Schimmelpennincklaan 37 Etten-Leur <L=10,00>	102786,57	399851,24	2,00	34,28	31,03	24,37	34,65	--	
b198_B	Schimmelpennincklaan 37 Etten-Leur <L=10,00>	102786,57	399851,24	5,00	35,09	31,87	25,31	35,51	--	
b199_A	Schimmelpennincklaan 37 Etten-Leur <L=8,18> [	102780,15	399855,15	2,00	37,60	33,87	26,65	37,56	--	
b199_B	Schimmelpennincklaan 37 Etten-Leur <L=8,18> [	102780,15	399855,15	5,00	39,04	35,30	28,06	38,99	--	
b19_A	Haansberg 52 Etten-Leur <L=4,06> [4/12]	102811,01	399384,23	2,00	37,16	33,95	27,18	37,52	--	
b1_A	Hooiweg 17 Etten-Leur <L=4,41> [1/8]	102811,14	399393,44	2,00	38,17	35,60	29,47	39,11	--	
b200_A	Schimmelpennincklaan 37 Etten-Leur <L=10,00>	102786,19	399859,62	2,00	34,73	31,33	24,41	34,94	--	
b200_B	Schimmelpennincklaan 37 Etten-Leur <L=10,00>	102786,19	399859,62	5,00	36,22	32,71	25,79	36,38	--	
b201_A	Schimmelpennincklaan 37 Etten-Leur <L=8,18> [	102792,61	399855,71	2,00	38,89	33,30	26,65	36,64	--	
b201_B	Schimmelpennincklaan 37 Etten-Leur <L=8,18> [	102792,61	399855,71	5,00	35,56	32,91	26,23	36,26	--	
b202_A	Schimmelpennincklaan 23 Etten-Leur <L=7,80> [	102799,92	399708,40	2,00	36,08	33,50	26,86	36,84	--	
b202_B	Schimmelpennincklaan 23 Etten-Leur <L=7,80> [	102799,92	399708,40	5,00	37,68	34,88	28,16	38,28	--	
b203_A	Schimmelpennincklaan 23 Etten-Leur <L=5,20> [	102796,19	399705,33	2,00	31,37	28,83	22,74	32,34	--	
b203_B	Schimmelpennincklaan 23 Etten-Leur <L=5,20> [	102796,19	399705,33	5,00	32,87	30,22	24,12	33,77	--	
b204_A	Schimmelpennincklaan 23 Etten-Leur <L=5,77> [	102790,28	399704,69	2,00	31,82	29,12	23,06	32,71	--	
b204_B	Schimmelpennincklaan 23 Etten-Leur <L=5,77> [	102790,28	399704,69	5,00	33,93	31,14	25,00	34,74	--	
b205_A	Schimmelpennincklaan 23 Etten-Leur <L=7,77> [	102787,02	399712,24	2,00	31,81	28,65	22,88	32,53	--	
b205_B	Schimmelpennincklaan 23 Etten-Leur <L=7,77> [	102787,02	399712,24	5,00	33,10	29,92	23,99	33,75	--	
b206_A	Schimmelpennincklaan 23 Etten-Leur <L=10,00>	102794,61	399714,15	2,00	34,93	32,25	25,61	35,63	--	
b206_B	Schimmelpennincklaan 23 Etten-Leur <L=10,00>	102794,61	399714,15	5,00	36,11	33,18	26,46	36,64	--	
b207_A	Haansberg 27 Etten-Leur <L=7,97> [1/5]	102568,48	399521,52	2,00	45,89	42,69	37,11	46,66	--	
b207_B	Haansberg 27 Etten-Leur <L=7,97> [1/5]	102568,48	399521,52	5,00	47,09	43,70	38,11	47,75	--	
b208_A	Haansberg 27 Etten-Leur <L=10,00> [2/5]	102559,83	399517,92	2,00	41,58	38,53	32,93	42,43	--	
b208_B	Haansberg 27 Etten-Leur <L=10,00> [2/5]	102559,83	399517,92	5,00	43,73	40,48	34,86	44,46	--	
b209_B	Haansberg 27 Etten-Leur <L=10,00> [3/5]	102551,13	399521,51	5,00	34,75	32,03	26,30	35,75	--	
b20_A	Haansberg 52 Etten-Leur <L=5,00> [5/12]	102811,72	399379,60	2,00	38,21	34,80	27,73	38,38	--	
b210_A	Haansberg 27 Etten-Leur <L=10,00> [4/5]	102560,70	399529,22	2,00	40,95	37,97	32,37	41,84	--	
b210_B	Haansberg 27 Etten-Leur <L=10,00> [4/5]	102560,70	399529,22	5,00	42,46	39,14	33,55	43,16	--	
b211_A	Haansberg 27 Etten-Leur <L=9,33> [5/5]	102571,08	399527,26	2,00	48,16	44,96	39,37	48,93	--	
b211_B	Haansberg 27 Etten-Leur <L=9,33> [5/5]	102571,08	399527,26	5,00	49,07	45,66	40,08	49,72	--	
b212_A	Schimmelpennincklaan 27 Etten-Leur <L=5,43> [	102810,99	399749,30	2,00	42,56	39,80	32,94	43,14	--	
b212_B	Schimmelpennincklaan 27 Etten-Leur <L=5,43> [	102810,99	399749,30	5,00	42,68	39,83	32,94	43,20	--	
b213_A	Schimmelpennincklaan 27 Etten-Leur <L=10,00>	102805,45	399746,44	2,00	38,42	35,95	29,34	39,25	--	
b213_B	Schimmelpennincklaan 27 Etten-Leur <L=10,00>	102805,45	399746,44	5,00	39,24	36,52	29,89	39,92	--	
b214_A	Schimmelpennincklaan 27 Etten-Leur <L=10,00>	102799,81	399752,51	2,00	33,07	29,79	23,96	33,70	--	
b214_B	Schimmelpennincklaan 27 Etten-Leur <L=10,00>	102799,81	399752,51	5,00	34,52	31,22	25,24	35,09	--	
b215_A	Schimmelpennincklaan 27 Etten-Leur <L=10,00>	102805,30	399758,67	2,00	35,14	32,48	25,99	35,90	--	
b215_B	Schimmelpennincklaan 27 Etten-Leur <L=10,00>	102805,30	399758,67	5,00	36,32	33,39	26,94	36,94	--	
b216_A	Schimmelpennincklaan 27 Etten-Leur <L=4,12> [	102810,89	399756,55	2,00	42,62	39,86	32,98	43,19	--	
b216_B	Schimmelpennincklaan 27 Etten-Leur <L=4,12> [	102810,89	399756,55	5,00	42,71	39,86	32,97	43,23	--	
b217_A	Schimmelpennincklaan 17 Etten-Leur <L=8,46> [	102792,32	399638,57	2,00	36,61	33,77	27,49	37,34	--	
b217_B	Schimmelpennincklaan 17 Etten-Leur <L=8,46> [	102792,32	399638,57	5,00	37,24	34,31	28,02	37,91	--	
b218_A	Schimmelpennincklaan 17 Etten-Leur <L=10,00>	102787,57	399644,32	2,00	35,10	31,89	25,40	35,55	--	
b218_B	Schimmelpennincklaan 17 Etten-Leur <L=10,00>	102787,57	399644,32	5,00	35,57	32,31	25,83	35,99	--	
b219_A	Schimmelpennincklaan 17 Etten-Leur <L=8,44> [	102791,45	399650,69	2,00	31,89	28,96	22,96	32,66	--	
b219_B	Schimmelpennincklaan 17 Etten-Leur <L=8,44> [	102791,45	399650,69	5,00	32,75	29,80	23,75	33,49	--	
b21_A	Haansberg 52 Etten-Leur <L=4,22> [6/12]	102609,31	399377,18	2,00	48,84	45,41	39,57	49,38	--	
b220_A	Schimmelpennincklaan 17 Etten-Leur <L=10,00>	102796,20	399644,95	2,00	32,81	30,19	24,06	33,72	--	
b220_B	Schimmelpennincklaan 17 Etten-Leur <L=10,00>	102796,20	399644,95	5,00	33,70	31,06	24,89	34,58	--	
b221_A	Sander 6 Etten-Leur <L=4,91> [1/10]	102690,45	400011,73	2,00	43,39	39,31	33,30	43,38	--	
b221_B	Sander 6 Etten-Leur <L=4,91> [1/10]	102690,45	400011,73	5,00	43,76	39,67	33,20	43,75	--	
b222_A	Sander 6 Etten-Leur <L=7,90> [2/10]	102695,28	400012,09	2,00	40,39	36,50	29,88	40,44	--	
b222_B	Sander 6 Etten-Leur <L=7,90> [2/10]	102695,28	400012,09	5,00	40,94	36,95	30,25	40,92	--	
b223_A	Sander 6 Etten-Leur <L=3,89> [3/10]	102697,67	400007,93	2,00	34,13	30,73	24,14	34,44	--	
b223_B	Sander 6 Etten-Leur <L=3,89> [3/10]	102697,67	400007,93	5,00	35,59	32,11	25,58	35,88	--	
b224_A	Sander 6 Etten-Leur <L=4,00> [4/10]	102694,74	400004,41	2,00	34,11	30,68	24,41	34,51	--	
b224_B	Sander 6 Etten-Leur <L=4,00> [4/10]	102694,74	400004,41	5,00	35,78	32,33	26,10	36,18	--	
b225_A	Sander 6 Etten-Leur <L=10,00> [5/10]	102689,24	400004,88	2,00	38,87	35,08	29,36	39,26	--	
b225_B	Sander 6 Etten-Leur <L=10,00> [5/10]	102689,24	400004,88	5,00	40,32	36,46	30,72	40,66	--	
b226_A	Sander 6 Etten-Leur <L=7,87> [6/10]	102683,12	400003,73	2,00	33,10	29,78	23,45	33,54	--	
b226_B	Sander 6 Etten-Leur <L=7,87> [6/10]	102683,12	400003,73	5,00	35,23	31,85	25,60	35,66	--	
b227_A	Sander 6 Etten-Leur <L=7,58> [7/10]	102677,81	400001,93	2,00	45,16	41,17	35,08	45,32	--	
b227_B	Sander 6 Etten-Leur <L=7,58> [7/10]	102677,81	400001,93	5,00	45,61	41,58	35,55	45,77	--	
b228_A	Sander 6 Etten-Leur <L=7,59> [8/10]	102676,14	400007,18	2,00	48,57	44,58	38,41	48,71	--	
b228_B	Sander 6 Etten-Leur <L=7,59> [8/10]	102676,14	400007,18	5,00	48,60	44,54	38,38	48,70	--	
b229_A	Sander 6 Etten-Leur <L=4,39> [9/10]	102678,28	400012,80	2,00	48,51	44,47	38,16	48,58	--	
b229_B	Sander 6 Etten-Leur <L=4,39> [9/10]	102678,28	400012,80	5,00	48,64	44,57	38,28	48,70	--	
b22_A	Haansberg 52 Etten-Leur <L=4,20> [7/12]	102604,01	399377,64	2,00	50,10	46,66	40,86	50,65	--	
b22_B	Sander 6 Etten-Leur <L=10,00> [10/10]	102684,43	400012,19	2,00	44,20	40,16	33,69	44,20	--	
b230_B	Sander 6 Etten-Leur <L=10,00> [10/10]	102684,43	400012,19	5,00	44,54	40,47	34,02	44,55	--	
b231_A	Schimmelpennincklaan 47 Etten-Leur <L=6,60> [	102813,94	399967,69	2,00	42,23	39,34	33,18	43,04	--	
b231_B	Schimmelpennincklaan 47 Etten-Leur <L=6,60> [	102813,94	399967,69	5,00	42,95	39,31	33,85	43,73	--	
b232_A	Schimmelpennincklaan 47 Etten-Leur <L=8,56> [	102815,88	399962,79	2,00	31,93	29,22	22,61	32,62	--	
b232_B	Schimmelpennincklaan 47 Etten-Leur <L=8,56> [	102815,88	399962,79	5,00	32,11	29,29	22,60	32,71	--	
b233_A	Schimmelpennincklaan 47 Etten-Leur <L=5,97> [	102818,03	399957,91	2,00	35,28	32,65	25,96	35,99	--	
b233_B	Schimmelpennincklaan 47 Etten-Leur <L=5,97> [	102818,03	399957,91	5,00	35,63	32,93	26,34	36,33	--	
b234_A	Schimmelpennincklaan 47 Etten-Leur <L=8,84> [	102810,53	399956,38	2,00	32,80	29,53	22,82	33,15	--	
b234_B	Schimmelpennincklaan 47 Etten-Leur <L=8,84> [	102810,53	399956,38	5,00	35,56	32,18	25,38	35,82	--	
b235_A	Schimmelpennincklaan 47 Etten-Leur <L=4,21> [	102807,79	399960,58	2,00	37,49	33,68	26,53	37,43	--	
b236_A	Schimmelpennincklaan 47 Etten-Leur <L=3,77> [	102806,93	399964,66	2,00	34,02	30,39	23,36	34,08	--	
b236_B	Schimmelpennincklaan 47 Etten-Leur <L=3,77> [	102806,93	399964,66	5,00	36,70	33,14	26,25	36,84	--	
b237_A	Schimmelpennincklaan 47 Etten-Leur <L=9,40> [	102807,70	399969,79	2,00	36,78	33,02	25,71	36,70	--	
b237_B	Schimmelpennincklaan 47 Etten-Leur <L=9,40> [	102807,70	399969,79	5,00	37,63	33,82	26,50	37,53	--	
b238_A	Schimmelpennincklaan 47 Etten-Leur <L=6,23> [	102812,94	399972,25	2,00	34,60	31,18	24,36	34,83	--	
b238_B	Schimmelpennincklaan 47 Etten-Leur <L=6,23> [	102812,94	399972,25	5,00	34,80	31,28	24,27	34,93	--	
b239_A	Haansberg 37A Etten-Leur <L=8,63> [1/7]	102608,08	399921,66	2,00	52,69	48,70	43,79	53,26	--	
b239_B	Haansberg 37A Etten-Leur <L=8,63> [1/7]	102608,08	399921,66	5,00	52,95	48,88	43,96	53,47	--	
b23_A	Haansberg 52 Etten-Leur <L=8,26> [8/12]	102602,17	399382,06	2,00	52,87	49,44	43,75	53,47	--	
b240_A	Haansberg 37A Etten-Leur <L=5,28> [2/7]	102605,26	399917,31	2,00	50,30	46,36	41,45	50,90	--	
b240_B	Haansberg 37									

Rapport: Resultatentabel  
Model: Haansberg Oost-Variant 1a  
Groep: LAeq totaalresultaten voor toetspunten  
(hoofdgroep)  
Groepsreductie: Nee

Table with columns: Naam, Toetspunt, Omschrijving, X, Y, Hoogte, Dag, Avond, Nacht, Lden, Li. Rows list various test points (e.g., b248\_A, b250\_A, b251\_B) and their corresponding noise level data across different time periods.

Alle getoonde dB-waarden zijn A-gewogen

Rapport: Resultatentabel  
Model: Haansberg Oost-Variant 1a  
Groep: Ldaq totaalresultaten voor toetspunten (hoofdgroep)  
Groepsreductie: Nee

Naam Toetspunt	Omschrijving	X	Y	Hoogte	Dag	Avond	Nacht	Lden	Li
b294_A	Schimelpennincklaan 5 Etten-Leur <L=10,00> [1/4]	102774,21	399502,88	2,00	36,10	32,62	25,89	36,33	--
b294_B	Schimelpennincklaan 5 Etten-Leur <L=10,00> [1/4]	102774,21	399502,88	5,00	37,34	33,76	26,96	37,50	--
b295_A	Schimelpennincklaan 5 Etten-Leur <L=8,96> [5/5]	102779,22	399509,39	2,00	34,46	31,30	25,02	35,01	--
b295_B	Schimelpennincklaan 5 Etten-Leur <L=8,96> [5/5]	102779,22	399509,39	5,00	35,23	31,98	25,61	35,70	--
b296_A	Haansberg 29 Etten-Leur <L=10,00> [1/4]	102588,72	399610,11	2,00	51,56	48,21	42,62	52,24	--
b296_B	Haansberg 29 Etten-Leur <L=10,00> [1/4]	102588,72	399610,11	5,00	51,79	48,35	42,76	52,42	--
b297_A	Haansberg 29 Etten-Leur <L=10,00> [2/4]	102582,65	399604,14	2,00	47,24	44,03	38,45	48,00	--
b297_B	Haansberg 29 Etten-Leur <L=10,00> [2/4]	102582,65	399604,14	5,00	47,55	44,18	38,60	48,22	--
b298_A	Haansberg 29 Etten-Leur <L=10,00> [3/4]	102577,55	399611,40	2,00	25,21	22,09	16,65	26,08	--
b298_B	Haansberg 29 Etten-Leur <L=10,00> [3/4]	102577,55	399611,40	5,00	29,09	26,18	20,55	30,01	--
b299_A	Haansberg 29 Etten-Leur <L=10,00> [4/4]	102583,62	399617,87	2,00	46,90	43,52	37,89	47,55	--
b299_B	Haansberg 29 Etten-Leur <L=10,00> [4/4]	102583,62	399617,87	5,00	47,23	43,79	38,15	47,84	--
b29_A	Hooiweg 21 Etten-Leur <L=8,17> [2/6]	102780,46	399377,32	2,00	31,72	28,88	22,79	32,51	--
b29_B	Hooiweg 21 Etten-Leur <L=8,17> [2/6]	102780,46	399377,32	5,00	33,66	30,80	24,72	34,45	--
b2_A	Hooiweg 17 Etten-Leur <L=9,19> [2/8]	102808,82	399387,10	2,00	39,55	36,96	30,87	40,49	--
b300_A	Haansberg 80 Etten-Leur <L=3,95> [1/5]	102637,03	400051,41	2,00	41,57	37,98	31,44	41,80	--
b300_B	Haansberg 80 Etten-Leur <L=3,95> [1/5]	102637,03	400051,41	5,00	43,40	39,39	32,86	43,42	--
b301_A	Haansberg 80 Etten-Leur <L=6,96> [2/5]	102637,69	400045,79	2,00	41,81	38,19	31,65	42,02	--
b301_B	Haansberg 80 Etten-Leur <L=6,96> [2/5]	102637,69	400045,79	5,00	43,58	39,58	33,04	43,60	--
b302_A	Haansberg 80 Etten-Leur <L=9,04> [3/5]	102634,77	400040,74	2,00	43,32	39,87	34,06	43,86	--
b302_B	Haansberg 80 Etten-Leur <L=9,04> [3/5]	102634,77	400040,74	5,00	44,50	40,71	34,85	44,84	--
b303_A	Haansberg 80 Etten-Leur <L=10,00> [4/5]	102628,19	400044,64	2,00	40,87	37,63	32,47	41,78	--
b303_B	Haansberg 80 Etten-Leur <L=10,00> [4/5]	102628,19	400044,64	5,00	41,38	37,86	32,70	42,12	--
b304_A	Haansberg 80 Etten-Leur <L=4,89> [5/5]	102637,97	400056,58	2,00	38,20	34,67	28,14	38,46	--
b304_B	Haansberg 80 Etten-Leur <L=4,89> [5/5]	102637,97	400056,58	5,00	40,15	36,17	29,64	40,18	--
b305_A	Schermerhornbeemd 12 Etten-Leur <L=4,94> [1/9]	102789,12	400068,98	2,00	32,05	28,43	21,99	32,29	--
b305_B	Schermerhornbeemd 12 Etten-Leur <L=4,94> [1/9]	102789,12	400068,98	5,00	34,39	30,59	24,12	34,53	--
b306_A	Schermerhornbeemd 12 Etten-Leur <L=3,30> [2/9]	102791,95	400068,84	2,00	32,00	28,34	21,92	32,23	--
b306_B	Schermerhornbeemd 12 Etten-Leur <L=3,30> [2/9]	102791,95	400068,84	5,00	34,47	30,69	24,29	34,64	--
b307_A	Schermerhornbeemd 12 Etten-Leur <L=4,15> [3/9]	102794,75	400069,00	2,00	32,64	29,00	22,61	32,89	--
b307_B	Schermerhornbeemd 12 Etten-Leur <L=4,15> [3/9]	102794,75	400069,00	5,00	34,02	30,25	23,80	34,18	--
b308_A	Schermerhornbeemd 12 Etten-Leur <L=3,59> [4/9]	102795,41	400066,20	2,00	32,24	28,86	21,96	32,47	--
b308_B	Schermerhornbeemd 12 Etten-Leur <L=3,59> [4/9]	102795,41	400066,20	5,00	33,49	29,99	23,15	33,68	--
b309_A	Schermerhornbeemd 12 Etten-Leur <L=5,07> [5/9]	102792,79	400062,75	2,00	32,39	28,92	21,94	32,55	--
b309_B	Schermerhornbeemd 12 Etten-Leur <L=5,07> [5/9]	102792,79	400062,75	5,00	33,68	30,11	23,24	33,82	--
b30_A	Hooiweg 21 Etten-Leur <L=6,60> [3/6]	102779,05	399372,12	2,00	33,83	31,18	25,19	34,77	--
b30_B	Hooiweg 21 Etten-Leur <L=6,60> [3/6]	102779,05	399372,12	5,00	35,78	33,10	27,07	36,69	--
b310_A	Schermerhornbeemd 12 Etten-Leur <L=6,23> [6/9]	102789,56	400058,12	2,00	32,56	29,30	22,41	32,86	--
b310_B	Schermerhornbeemd 12 Etten-Leur <L=6,23> [6/9]	102789,56	400058,12	5,00	33,75	30,40	23,61	34,03	--
b311_A	Schermerhornbeemd 12 Etten-Leur <L=3,51> [7/9]	102786,17	400056,61	2,00	37,40	33,70	26,75	37,45	--
b311_B	Schermerhornbeemd 12 Etten-Leur <L=3,51> [7/9]	102786,17	400056,61	5,00	38,44	34,67	27,78	38,47	--
b312_A	Schermerhornbeemd 12 Etten-Leur <L=4,25> [8/9]	102781,92	400063,88	2,00	35,24	31,44	24,52	35,25	--
b312_B	Schermerhornbeemd 12 Etten-Leur <L=4,25> [8/9]	102781,92	400063,88	5,00	36,38	32,50	25,65	36,37	--
b313_A	Schermerhornbeemd 12 Etten-Leur <L=3,99> [9/9]	102785,75	400069,21	2,00	31,86	28,39	21,78	32,13	--
b313_B	Schermerhornbeemd 12 Etten-Leur <L=3,99> [9/9]	102785,75	400069,21	5,00	33,72	30,09	23,57	33,93	--
b314_A	Schermerhornbeemd 8 Etten-Leur <L=4,92> [1/8]	102815,97	400045,75	2,00	29,50	26,14	19,78	29,91	--
b314_B	Schermerhornbeemd 8 Etten-Leur <L=4,92> [1/8]	102815,97	400045,75	5,00	30,94	27,58	21,14	31,32	--
b315_A	Schermerhornbeemd 8 Etten-Leur <L=3,30> [2/8]	102818,66	400044,91	2,00	29,34	25,96	19,55	29,72	--
b315_B	Schermerhornbeemd 8 Etten-Leur <L=3,30> [2/8]	102818,66	400044,91	5,00	30,79	27,28	20,89	31,11	--
b316_A	Schermerhornbeemd 8 Etten-Leur <L=4,20> [3/8]	102821,40	400044,31	2,00	29,82	26,52	20,26	30,29	--
b316_B	Schermerhornbeemd 8 Etten-Leur <L=4,20> [3/8]	102821,40	400044,31	5,00	31,25	28,02	21,50	31,68	--
b317_A	Schermerhornbeemd 8 Etten-Leur <L=3,60> [4/8]	102821,33	400041,41	2,00	33,42	30,29	23,44	33,80	--
b317_B	Schermerhornbeemd 8 Etten-Leur <L=3,60> [4/8]	102821,33	400041,41	5,00	35,02	31,83	25,19	35,39	--
b318_A	Schermerhornbeemd 8 Etten-Leur <L=10,00> [5/8]	102815,51	400036,76	2,00	33,78	30,53	23,79	34,13	--
b318_B	Schermerhornbeemd 8 Etten-Leur <L=10,00> [5/8]	102815,51	400036,76	5,00	35,21	31,96	25,27	35,57	--
b319_A	Schermerhornbeemd 8 Etten-Leur <L=3,53> [6/8]	102809,88	400034,57	2,00	36,91	33,29	26,34	37,00	--
b319_B	Schermerhornbeemd 8 Etten-Leur <L=3,53> [6/8]	102809,88	400034,57	5,00	37,75	34,08	27,14	37,82	--
b31_A	Hooiweg 21 Etten-Leur <L=3,60> [4/6]	102775,18	399372,48	2,00	31,00	28,36	22,36	31,94	--
b31_B	Hooiweg 21 Etten-Leur <L=3,60> [4/6]	102775,18	399372,48	5,00	34,04	31,30	25,31	34,93	--
b320_A	Schermerhornbeemd 8 Etten-Leur <L=4,28> [7/8]	102807,69	400042,71	2,00	34,23	30,46	23,47	34,23	--
b320_B	Schermerhornbeemd 8 Etten-Leur <L=4,28> [7/8]	102807,69	400042,71	5,00	35,20	31,37	24,43	35,19	--
b321_A	Schermerhornbeemd 8 Etten-Leur <L=3,96> [8/8]	102812,79	400046,84	2,00	30,71	27,30	20,56	30,97	--
b321_B	Schermerhornbeemd 8 Etten-Leur <L=3,96> [8/8]	102812,79	400046,84	5,00	32,15	28,69	22,00	32,40	--
b322_A	Schermerhornbeemd 6 Etten-Leur <L=4,92> [1/9]	102825,41	400031,48	2,00	28,78	25,61	19,28	29,30	--
b322_B	Schermerhornbeemd 6 Etten-Leur <L=4,92> [1/9]	102825,41	400031,48	5,00	30,84	27,62	21,17	31,30	--
b323_A	Schermerhornbeemd 6 Etten-Leur <L=4,31> [2/9]	102828,42	400030,64	2,00	28,56	25,38	19,05	29,08	--
b323_B	Schermerhornbeemd 6 Etten-Leur <L=4,31> [2/9]	102828,42	400030,64	5,00	30,40	27,02	20,59	30,78	--
b324_A	Schermerhornbeemd 6 Etten-Leur <L=4,20> [3/9]	102831,50	400030,03	2,00	28,58	25,57	19,25	29,20	--
b324_B	Schermerhornbeemd 6 Etten-Leur <L=4,20> [3/9]	102831,50	400030,03	5,00	30,32	27,22	20,73	30,83	--
b325_A	Schermerhornbeemd 6 Etten-Leur <L=4,61> [4/9]	102830,69	400026,88	2,00	31,83	28,59	21,82	32,17	--
b325_B	Schermerhornbeemd 6 Etten-Leur <L=4,61> [4/9]	102830,69	400026,88	5,00	33,69	30,46	23,80	34,07	--
b326_A	Schermerhornbeemd 6 Etten-Leur <L=5,08> [5/9]	102826,59	400024,31	2,00	32,35	28,99	22,13	32,60	--
b326_B	Schermerhornbeemd 6 Etten-Leur <L=5,08> [5/9]	102826,59	400024,31	5,00	34,29	31,01	24,32	34,64	--
b327_A	Schermerhornbeemd 6 Etten-Leur <L=6,22> [6/9]	102821,89	400021,17	2,00	32,25	29,03	22,37	32,71	--
b327_B	Schermerhornbeemd 6 Etten-Leur <L=6,22> [6/9]	102821,89	400021,17	5,00	34,19	30,89	24,34	34,57	--
b328_A	Schermerhornbeemd 6 Etten-Leur <L=3,50> [7/9]	102818,18	400020,97	2,00	36,31	32,68	25,66	36,38	--
b328_B	Schermerhornbeemd 6 Etten-Leur <L=3,50> [7/9]	102818,18	400020,97	5,00	37,25	33,59	26,64	37,32	--
b329_A	Schermerhornbeemd 6 Etten-Leur <L=4,30> [8/9]	102816,85	400029,29	2,00	34,65	31,02	23,98	34,71	--
b329_B	Schermerhornbeemd 6 Etten-Leur <L=4,30> [8/9]	102816,85	400029,29	5,00	35,70	31,99	24,98	35,73	--
b32_A	Hooiweg 21 Etten-Leur <L=6,09> [5/6]	102770,98	399382,23	2,00	38,28	35,44	29,33	39,07	--
b32_B	Hooiweg 21 Etten-Leur <L=6,09> [5/6]	102770,98	399382,23	5,00	38,41	35,49	29,37	39,15	--
b330_A	Schermerhornbeemd 6 Etten-Leur <L=3,96> [9/9]	102822,35	400032,90	2,00	30,99	27,74	20,91	31,31	--
b330_B	Schermerhornbeemd 6 Etten-Leur <L=3,96> [9/9]	102822,35	400032,90	5,00	32,70	29,26	22,46	32,93	--
b331_A	Hooiweg 31 Etten-Leur <L=4,02> [1/6]	102725,82	399348,35	2,00	33,06	30,42	24,42	34,00	--
b331_B	Hooiweg 31 Etten-Leur <L=4,02> [1/6]	102725,82	399348,35	5,00	34,23	31,58	25,57	35,16	--
b332_A	Hooiweg 31 Etten-Leur <L=7,96> [2/6]	102719,94	399346,86	2,00	32,25	30,62	24,64	34,21	--
b332_B	Hooiweg 31 Etten-Leur <L=7,96> [2/6]	102719,94	399346,86	5,00	34,42	31,78	25,76		

Rapport: Resultatentabel  
 Model: Haansberg Oost-Variant 1a  
 Laeq totaalresultaten voor toetspunten  
 Groep: (hoofdgroep)  
 Groepsreductie: Nee

Naam Toetspunt	Omschrijving	X	Y	Hoogte	Dag	Avond	Nacht	Lden	Li
b342_A	Hooiweg 23 Etten-Leur <L=3,67> [2/6]	102766,19	399366,43	2,00	32,01	29,40	23,39	32,97	--
b342_B	Hooiweg 23 Etten-Leur <L=3,67> [2/6]	102766,19	399366,43	5,00	34,39	31,70	25,70	35,30	--
b343_A	Hooiweg 23 Etten-Leur <L=8,17> [3/6]	102762,72	399369,47	2,00	28,96	26,18	20,12	29,80	--
b343_B	Hooiweg 23 Etten-Leur <L=8,17> [3/6]	102762,72	399369,47	5,00	33,42	30,62	24,58	34,25	--
b344_A	Hooiweg 23 Etten-Leur <L=3,49> [4/6]	102762,70	399374,05	2,00	32,52	29,24	23,04	33,03	--
b344_B	Hooiweg 23 Etten-Leur <L=3,49> [4/6]	102762,70	399374,05	5,00	33,95	30,67	24,43	34,44	--
b345_A	Hooiweg 23 Etten-Leur <L=4,10> [5/6]	102763,41	399376,50	2,00	36,13	33,13	26,95	36,80	--
b345_B	Hooiweg 23 Etten-Leur <L=4,10> [5/6]	102763,41	399376,50	5,00	37,06	34,04	27,84	37,71	--
b346_A	Hooiweg 23 Etten-Leur <L=6,11> [6/6]	102765,41	399379,74	2,00	38,51	35,66	29,56	39,29	--
b346_B	Hooiweg 23 Etten-Leur <L=6,11> [6/6]	102765,41	399379,74	5,00	38,60	35,67	29,55	39,33	--
b347_A	Hooiweg 35 Etten-Leur <L=5,56> [1/4]	102690,42	399336,10	2,00	35,76	32,62	26,59	36,40	--
b347_B	Hooiweg 35 Etten-Leur <L=5,56> [1/4]	102690,42	399336,10	5,00	35,59	32,64	26,59	36,38	--
b348_A	Hooiweg 35 Etten-Leur <L=3,03> [2/4]	102688,57	399333,36	2,00	31,09	28,56	22,53	32,09	--
b348_B	Hooiweg 35 Etten-Leur <L=3,03> [2/4]	102688,57	399333,36	5,00	32,08	29,52	23,46	33,05	--
b349_A	Hooiweg 35 Etten-Leur <L=5,56> [3/4]	102678,44	399337,11	2,00	40,12	36,63	30,39	40,50	--
b349_B	Hooiweg 35 Etten-Leur <L=5,56> [3/4]	102678,44	399337,11	5,00	41,10	37,57	31,35	41,46	--
b34_A	Haansberg 54 Etten-Leur <L=5,62> [1/7]	102616,27	399437,38	2,00	34,57	31,56	25,66	35,33	--
b34_B	Haansberg 54 Etten-Leur <L=5,62> [1/7]	102616,27	399437,38	5,00	36,21	33,10	27,20	36,91	--
b350_A	Hooiweg 35 Etten-Leur <L=10,00> [4/4]	102684,67	399339,47	2,00	39,76	36,27	29,89	40,09	--
b350_B	Hooiweg 35 Etten-Leur <L=10,00> [4/4]	102684,67	399339,47	5,00	40,57	37,04	30,63	40,87	--
b351_A	Thorbeckelaan 76 Etten-Leur <L=5,51> [1/8]	102728,46	399424,83	2,00	34,14	31,52	25,42	35,06	--
b351_B	Thorbeckelaan 76 Etten-Leur <L=5,51> [1/8]	102728,46	399424,83	5,00	36,03	33,40	27,30	36,94	--
b352_A	Thorbeckelaan 76 Etten-Leur <L=5,15> [2/8]	102727,74	399418,29	2,00	37,45	34,85	28,70	38,36	--
b352_B	Thorbeckelaan 76 Etten-Leur <L=5,15> [2/8]	102727,74	399418,29	5,00	37,87	35,18	29,04	38,73	--
b353_A	Thorbeckelaan 76 Etten-Leur <L=3,36> [3/8]	102721,63	399415,70	2,00	35,60	32,47	25,93	36,08	--
b353_B	Thorbeckelaan 76 Etten-Leur <L=3,36> [3/8]	102721,63	399415,70	5,00	36,68	33,48	26,96	37,12	--
b354_A	Thorbeckelaan 76 Etten-Leur <L=6,28> [4/8]	102718,73	399417,99	2,00	39,32	35,69	28,52	39,34	--
b354_B	Thorbeckelaan 76 Etten-Leur <L=6,28> [4/8]	102718,73	399417,99	5,00	41,76	38,04	30,78	41,72	--
b355_A	Thorbeckelaan 76 Etten-Leur <L=3,44> [5/8]	102718,42	399422,43	2,00	40,58	36,86	29,56	40,52	--
b355_B	Thorbeckelaan 76 Etten-Leur <L=3,44> [5/8]	102718,42	399422,43	5,00	41,35	37,64	30,54	41,35	--
b356_A	Thorbeckelaan 76 Etten-Leur <L=3,28> [6/8]	102716,69	399427,33	2,00	40,54	36,86	29,61	40,52	--
b356_B	Thorbeckelaan 76 Etten-Leur <L=3,28> [6/8]	102716,69	399427,33	5,00	41,08	37,42	30,33	41,11	--
b357_A	Thorbeckelaan 76 Etten-Leur <L=5,00> [7/8]	102716,19	399430,65	2,00	42,23	38,51	31,33	42,21	--
b357_B	Thorbeckelaan 76 Etten-Leur <L=5,00> [7/8]	102716,19	399430,65	5,00	42,23	38,51	31,33	42,21	--
b358_A	Thorbeckelaan 76 Etten-Leur <L=4,30> [8/8]	102719,42	399432,73	2,00	39,13	35,45	28,10	39,08	--
b358_B	Thorbeckelaan 76 Etten-Leur <L=4,30> [8/8]	102719,42	399432,73	5,00	40,03	36,36	29,11	40,01	--
b359_A	Haansberg 31 Etten-Leur <L=7,51> [1/4]	102604,58	399726,53	2,00	53,70	50,31	44,75	54,37	--
b359_B	Haansberg 31 Etten-Leur <L=7,51> [1/4]	102604,58	399726,53	5,00	53,68	50,23	44,67	54,31	--
b35_A	Haansberg 54 Etten-Leur <L=3,53> [2/7]	102619,45	399431,68	2,00	33,65	30,78	24,79	34,46	--
b35_B	Haansberg 54 Etten-Leur <L=3,53> [2/7]	102619,45	399431,68	5,00	36,89	33,76	27,79	37,56	--
b360_A	Haansberg 31 Etten-Leur <L=10,00> [2/4]	102598,45	399723,08	2,00	48,77	45,47	39,89	49,48	--
b360_B	Haansberg 31 Etten-Leur <L=10,00> [2/4]	102598,45	399723,08	5,00	49,13	45,72	40,15	49,78	--
b361_A	Haansberg 31 Etten-Leur <L=7,51> [3/4]	102592,86	399727,32	2,00	35,15	32,18	26,58	36,05	--
b361_B	Haansberg 31 Etten-Leur <L=7,51> [3/4]	102592,86	399727,32	5,00	30,29	27,42	21,80	31,24	--
b362_A	Haansberg 31 Etten-Leur <L=10,00> [4/4]	102598,99	399730,77	2,00	48,10	44,67	39,11	48,74	--
b362_B	Haansberg 31 Etten-Leur <L=10,00> [4/4]	102598,99	399730,77	5,00	48,32	44,85	39,29	48,94	--
b363_A	Schimmelpennincklaan 39 Etten-Leur <L=4,66> [1/2]	102791,88	399878,88	2,00	35,48	32,77	26,17	36,17	--
b363_B	Schimmelpennincklaan 39 Etten-Leur <L=4,66> [1/2]	102791,88	399878,88	5,00	35,17	32,49	25,84	35,86	--
b364_A	Schimmelpennincklaan 39 Etten-Leur <L=6,93> [1/2]	102789,85	399873,10	2,00	35,15	32,64	25,99	35,94	--
b364_B	Schimmelpennincklaan 39 Etten-Leur <L=6,93> [1/2]	102789,85	399873,10	5,00	35,21	32,65	26,02	35,98	--
b365_A	Schimmelpennincklaan 39 Etten-Leur <L=9,56> [1/2]	102784,96	399869,55	2,00	34,87	31,54	24,64	35,13	--
b365_B	Schimmelpennincklaan 39 Etten-Leur <L=9,56> [1/2]	102784,96	399869,55	5,00	36,20	32,82	25,93	36,43	--
b366_A	Schimmelpennincklaan 39 Etten-Leur <L=6,04> [1/2]	102780,08	399872,69	2,00	39,88	35,11	27,76	38,79	--
b366_B	Schimmelpennincklaan 39 Etten-Leur <L=6,04> [1/2]	102780,08	399872,69	5,00	39,17	35,39	28,16	39,10	--
b367_A	Schimmelpennincklaan 39 Etten-Leur <L=5,92> [1/2]	102779,20	399878,68	2,00	38,78	35,00	27,57	38,66	--
b367_B	Schimmelpennincklaan 39 Etten-Leur <L=5,92> [1/2]	102779,20	399878,68	5,00	39,30	35,52	28,18	39,20	--
b368_A	Schimmelpennincklaan 39 Etten-Leur <L=10,00> [1/2]	102784,56	399881,72	2,00	46,10	42,51	35,68	46,26	--
b368_B	Schimmelpennincklaan 39 Etten-Leur <L=10,00> [1/2]	102784,56	399881,72	5,00	46,68	43,13	36,26	46,80	--
b369_A	Haansberg 68 Etten-Leur <L=6,84> [1/7]	102635,52	399692,70	2,00	44,51	41,06	35,50	45,14	--
b369_B	Haansberg 68 Etten-Leur <L=6,84> [1/7]	102635,52	399692,70	5,00	44,65	41,20	35,64	45,28	--
b36_A	Haansberg 54 Etten-Leur <L=3,35> [3/7]	102613,79	399429,13	2,00	47,84	44,40	38,73	48,44	--
b36_B	Haansberg 54 Etten-Leur <L=3,35> [3/7]	102613,79	399429,13	5,00	47,47	44,02	38,35	48,06	--
b370_A	Haansberg 68 Etten-Leur <L=5,18> [2/7]	102638,78	399689,70	2,00	34,53	31,49	25,68	35,31	--
b370_B	Haansberg 68 Etten-Leur <L=5,18> [2/7]	102638,78	399689,70	5,00	33,87	31,00	24,65	34,56	--
b371_A	Haansberg 68 Etten-Leur <L=6,85> [3/7]	102635,03	399687,34	2,00	34,91	31,77	26,12	35,69	--
b371_B	Haansberg 68 Etten-Leur <L=6,85> [3/7]	102635,03	399687,34	5,00	38,08	34,84	29,05	38,75	--
b372_A	Haansberg 68 Etten-Leur <L=8,00> [4/7]	102631,37	399683,76	2,00	32,16	29,26	23,38	32,99	--
b372_B	Haansberg 68 Etten-Leur <L=8,00> [4/7]	102631,37	399683,76	5,00	33,55	30,77	24,43	34,29	--
b373_A	Haansberg 68 Etten-Leur <L=6,30> [5/7]	102627,76	399679,97	2,00	50,18	46,75	41,20	50,83	--
b373_B	Haansberg 68 Etten-Leur <L=6,30> [5/7]	102627,76	399679,97	5,00	49,41	45,95	40,40	50,04	--
b374_A	Haansberg 68 Etten-Leur <L=10,00> [6/7]	102625,18	399687,46	2,00	53,41	49,99	44,44	54,06	--
b374_B	Haansberg 68 Etten-Leur <L=10,00> [6/7]	102625,18	399687,46	5,00	53,40	49,95	44,41	54,04	--
b375_A	Haansberg 68 Etten-Leur <L=6,27> [7/7]	102629,05	399694,36	2,00	49,16	45,72	40,17	49,80	--
b375_B	Haansberg 68 Etten-Leur <L=6,27> [7/7]	102629,05	399694,36	5,00	49,28	45,84	40,27	49,91	--
b376_A	Schimmelpennincklaan 29 Etten-Leur <L=5,12> [1/2]	102808,54	399772,10	2,00	39,83	37,21	30,44	40,52	--
b376_B	Schimmelpennincklaan 29 Etten-Leur <L=5,12> [1/2]	102808,54	399772,10	5,00	40,26	37,48	30,66	40,84	--
b377_A	Schimmelpennincklaan 29 Etten-Leur <L=7,93> [1/2]	102805,00	399768,77	2,00	39,33	36,73	29,97	40,03	--
b377_B	Schimmelpennincklaan 29 Etten-Leur <L=7,93> [1/2]	102805,00	399768,77	5,00	40,10	37,30	30,54	40,69	--
b378_A	Schimmelpennincklaan 29 Etten-Leur <L=4,75> [1/2]	102800,57	399770,50	2,00	32,54	29,34	23,51	33,22	--
b378_B	Schimmelpennincklaan 29 Etten-Leur <L=4,75> [1/2]	102800,57	399770,50	5,00	34,06	30,91	25,02	34,75	--
b379_A	Schimmelpennincklaan 29 Etten-Leur <L=4,37> [1/2]	102793,65	399776,92	2,00	32,88	29,56	23,42	33,38	--
b379_B	Schimmelpennincklaan 29 Etten-Leur <L=4,37> [1/2]	102793,65	399776,92	5,00	34,10	30,74	24,45	34,53	--
b37_A	Haansberg 54 Etten-Leur <L=5,79> [4/7]	102609,32	399430,51	2,00	49,51	46,07	40,39	50,11	--
b37_B	Haansberg 54 Etten-Leur <L=5,79> [4/7]	102609,32	399430,51	5,00	49,56	46,10	40,43	50,15	--
b380_A	Schimmelpennincklaan 29 Etten-Leur <L=4,15> [1/2]	102795,45	399779,52	2,00	32,40	29,17	22,83	32,89	--
b380_B	Schimmelpennincklaan 29 Etten-Leur <L=4,15> [1/2]	102795,45	399779,52	5,00	32,36	30,03	23,44	33,71	--
b381_A	Schimmelpennincklaan 29 Etten-Leur <L=10,00> [1/2]	102802,88	3						

Rapport: Resultatentabel  
Model: Haansberg Oost-Variant 1a  
Groep: LLaq totaalresultaten voor toetspunten (hoofdgroep)  
Groepsreductie: Nee

Table with columns: Naam, Toetspunt, Omschrijving, X, Y, Hoogte, Dag, Avond, Nacht, Lden, Li. Contains detailed data for various locations and measurement points.

Alle getoonde dB-waarden zijn A-gewogen

Rapport: Resultatentabel  
Model: Haansberg Oost-Variant 1a  
Laeq totaalresultaten voor toetspunten  
Groep: (hoofdgroep)  
Groepsreductie: Nee

Table with columns: Naam, Toetspunt, Omschrijving, X, Y, Hoogte, Dag, Avond, Nacht, Lden, Li. Rows include various test points (b435\_A to b483\_B) with their corresponding measurements and values.

Alle getoonde dB-waarden zijn A-gewogen

Rapport: Resultatentabel  
Model: Haansberg Oost-Variant 1a  
Laeq totaalresultaten voor toetspunten  
Groep: (hoofdgroep)  
Groepsreductie: Nee

Naam Toetspunt	Omschrijving	X	Y	Hoogte	Dag	Avond	Nacht	Lden	Li
b484_A	Haansberg 23 Etten-Leur <L=3,81> [1/5]	102561,01	399351,84	2,00	49,69	46,41	40,78	50,39	--
b484_B	Haansberg 23 Etten-Leur <L=3,81> [1/5]	102561,01	399351,84	5,00	50,28	46,88	41,24	50,91	--
b485_A	Haansberg 23 Etten-Leur <L=7,82> [2/5]	102559,83	399346,10	2,00	49,45	46,20	40,57	50,17	--
b485_B	Haansberg 23 Etten-Leur <L=7,82> [2/5]	102559,83	399346,10	5,00	50,13	46,73	41,09	50,76	--
b486_A	Haansberg 23 Etten-Leur <L=8,62> [3/5]	102555,10	399342,48	2,00	45,46	42,40	36,77	46,29	--
b486_B	Haansberg 23 Etten-Leur <L=8,62> [3/5]	102555,10	399342,48	5,00	46,26	42,96	37,33	46,95	--
b487_A	Haansberg 23 Etten-Leur <L=10,00> [4/5]	102551,22	399348,69	2,00	35,81	33,04	27,34	36,79	--
b487_B	Haansberg 23 Etten-Leur <L=10,00> [4/5]	102551,22	399348,69	5,00	34,17	31,33	25,62	35,10	--
b488_A	Haansberg 23 Etten-Leur <L=9,25> [5/5]	102556,44	399354,18	2,00	45,49	42,26	36,58	46,20	--
b488_B	Haansberg 23 Etten-Leur <L=9,25> [5/5]	102556,44	399354,18	5,00	46,31	42,91	37,20	46,92	--
b489_A	Hooiweg 27 Etten-Leur <L=3,07> [1/7]	102745,06	399363,98	2,00	31,36	28,06	21,84	31,85	--
b489_B	Hooiweg 27 Etten-Leur <L=3,07> [1/7]	102745,06	399363,98	5,00	33,37	30,17	23,94	33,91	--
b48_A	Hooiweg 150 Etten-Leur <L=3,19> [3/5]	102636,89	399305,52	2,00	36,93	33,78	28,08	37,68	--
b48_B	Hooiweg 150 Etten-Leur <L=3,19> [3/5]	102636,89	399305,52	5,00	38,82	35,59	29,92	39,54	--
b490_A	Hooiweg 27 Etten-Leur <L=8,09> [2/7]	102748,23	399360,84	2,00	31,58	28,73	22,57	32,34	--
b490_B	Hooiweg 27 Etten-Leur <L=8,09> [2/7]	102748,23	399360,84	5,00	33,74	30,83	24,70	34,48	--
b491_A	Hooiweg 27 Etten-Leur <L=3,01> [3/7]	102748,42	399356,40	2,00	33,68	31,04	25,04	34,62	--
b491_B	Hooiweg 27 Etten-Leur <L=3,01> [3/7]	102748,42	399356,40	5,00	35,97	33,33	27,27	36,89	--
b492_A	Hooiweg 27 Etten-Leur <L=6,48> [4/7]	102744,06	399354,52	2,00	33,84	31,23	25,21	34,79	--
b492_B	Hooiweg 27 Etten-Leur <L=6,48> [4/7]	102744,06	399354,52	5,00	35,32	32,68	26,63	36,25	--
b493_A	Hooiweg 27 Etten-Leur <L=3,10> [5/7]	102740,34	399354,70	2,00	30,86	28,18	22,19	31,78	--
b493_B	Hooiweg 27 Etten-Leur <L=3,10> [5/7]	102740,34	399354,70	5,00	32,37	29,68	23,68	33,28	--
b494_A	Hooiweg 27 Etten-Leur <L=6,45> [6/7]	102738,28	399367,63	2,00	38,75	35,78	29,62	39,44	--
b494_B	Hooiweg 27 Etten-Leur <L=6,45> [6/7]	102738,28	399367,63	5,00	39,02	35,95	29,74	39,64	--
b495_A	Hooiweg 27 Etten-Leur <L=6,07> [7/7]	102742,58	399366,09	2,00	33,15	30,01	24,05	33,82	--
b495_B	Hooiweg 27 Etten-Leur <L=6,07> [7/7]	102742,58	399366,09	5,00	34,59	31,52	25,52	35,28	--
b496_A	Hooiweg 37 Etten-Leur <L=5,40> [1/4]	102686,93	399330,89	2,00	32,12	29,49	23,50	33,07	--
b496_B	Hooiweg 37 Etten-Leur <L=5,40> [1/4]	102686,93	399330,89	5,00	33,26	30,61	24,59	34,19	--
b496_C	Hooiweg 37 Etten-Leur <L=5,40> [1/4]	102686,93	399330,89	8,00	36,82	34,20	28,04	37,72	--
b496_D	Hooiweg 37 Etten-Leur <L=5,40> [1/4]	102686,93	399330,89	11,00	38,23	35,55	29,33	39,07	--
b497_C	Hooiweg 37 Etten-Leur <L=8,78> [2/4]	102682,22	399328,48	8,00	35,96	33,09	27,11	36,78	--
b497_D	Hooiweg 37 Etten-Leur <L=8,78> [2/4]	102682,22	399328,48	11,00	38,40	35,44	29,45	39,16	--
b498_A	Hooiweg 37 Etten-Leur <L=5,40> [3/4]	102677,98	399331,64	2,00	39,63	36,19	30,04	40,06	--
b498_B	Hooiweg 37 Etten-Leur <L=5,40> [3/4]	102677,98	399331,64	5,00	40,69	37,18	31,00	41,08	--
b498_C	Hooiweg 37 Etten-Leur <L=5,40> [3/4]	102677,98	399331,64	8,00	41,24	37,74	31,61	41,65	--
b498_D	Hooiweg 37 Etten-Leur <L=5,40> [3/4]	102677,98	399331,64	11,00	41,38	37,88	31,78	41,80	--
b499_C	Hooiweg 37 Etten-Leur <L=8,79> [4/4]	102682,69	399334,06	8,00	37,51	34,29	28,22	38,09	--
b499_D	Hooiweg 37 Etten-Leur <L=8,79> [4/4]	102682,69	399334,06	11,00	41,07	37,69	31,38	41,48	--
b49_A	Hooiweg 150 Etten-Leur <L=8,69> [4/5]	102636,20	399310,71	2,00	39,83	36,57	30,76	40,48	--
b49_B	Hooiweg 150 Etten-Leur <L=8,69> [4/5]	102636,20	399310,71	5,00	41,35	37,94	32,17	41,93	--
b4_A	Hooiweg 17 Etten-Leur <L=5,83> [4/8]	102804,78	399377,44	2,00	36,62	33,99	27,94	37,55	--
b500_A	Hooiweg 41 Etten-Leur <L=5,40> [1/2]	102686,02	399320,12	2,00	33,02	30,14	24,14	33,82	--
b500_B	Hooiweg 41 Etten-Leur <L=5,40> [1/2]	102686,02	399320,12	5,00	34,86	31,95	25,94	35,64	--
b501_A	Hooiweg 41 Etten-Leur <L=5,40> [2/2]	102677,08	399320,88	2,00	38,54	35,13	29,04	39,01	--
b501_B	Hooiweg 41 Etten-Leur <L=5,40> [2/2]	102677,08	399320,88	5,00	39,67	36,17	30,03	40,07	--
b502_A	Hooiweg 43 Etten-Leur <L=8,05> [1/3]	102685,45	399313,42	2,00	32,79	29,87	23,87	33,57	--
b502_B	Hooiweg 43 Etten-Leur <L=8,05> [1/3]	102685,45	399313,42	5,00	35,09	32,20	26,18	35,88	--
b503_A	Hooiweg 43 Etten-Leur <L=6,65> [2/3]	102681,69	399309,60	2,00	32,02	28,99	22,82	32,68	--
b503_B	Hooiweg 43 Etten-Leur <L=6,65> [2/3]	102681,69	399309,60	5,00	33,64	30,61	24,44	34,30	--
b504_A	Hooiweg 43 Etten-Leur <L=5,53> [3/3]	102676,62	399315,43	2,00	38,28	34,89	28,84	38,77	--
b504_B	Hooiweg 43 Etten-Leur <L=5,53> [3/3]	102676,62	399315,43	5,00	39,41	35,93	29,82	39,84	--
b505_A	Hooiweg 162 Etten-Leur <L=5,46> [1/3]	102669,03	399286,82	2,00	33,80	30,94	25,08	34,66	--
b505_B	Hooiweg 162 Etten-Leur <L=5,46> [1/3]	102669,03	399286,82	5,00	35,67	32,55	26,79	36,38	--
b505_C	Hooiweg 162 Etten-Leur <L=5,46> [1/3]	102669,03	399286,82	8,00	38,39	35,36	29,56	39,18	--
b505_D	Hooiweg 162 Etten-Leur <L=5,46> [1/3]	102669,03	399286,82	11,00	39,43	36,36	30,57	40,20	--
b506_A	Hooiweg 162 Etten-Leur <L=8,04> [2/3]	102668,67	399291,81	2,00	29,22	26,42	20,40	30,06	--
b506_B	Hooiweg 162 Etten-Leur <L=8,04> [2/3]	102668,67	399291,81	5,00	32,97	30,16	24,13	33,80	--
b506_C	Hooiweg 162 Etten-Leur <L=8,04> [2/3]	102668,67	399291,81	8,00	36,28	33,01	27,15	36,91	--
b506_D	Hooiweg 162 Etten-Leur <L=8,04> [2/3]	102668,67	399291,81	11,00	38,52	35,19	29,29	39,10	--
b507_A	Hooiweg 162 Etten-Leur <L=5,46> [3/3]	102673,19	399293,94	2,00	36,26	33,08	27,07	36,89	--
b507_B	Hooiweg 162 Etten-Leur <L=5,46> [3/3]	102673,19	399293,94	5,00	37,20	33,95	27,88	37,77	--
b507_C	Hooiweg 162 Etten-Leur <L=5,46> [3/3]	102673,19	399293,94	8,00	38,70	35,50	29,40	39,28	--
b507_D	Hooiweg 162 Etten-Leur <L=5,46> [3/3]	102673,19	399293,94	11,00	39,63	36,45	30,37	40,23	--
b508_A	Hooiweg 164 Etten-Leur <L=5,46> [1/2]	102673,74	399284,06	2,00	34,48	31,58	25,73	35,33	--
b508_B	Hooiweg 164 Etten-Leur <L=5,46> [1/2]	102673,74	399284,06	5,00	35,89	32,89	27,10	36,70	--
b508_C	Hooiweg 164 Etten-Leur <L=5,46> [1/2]	102673,74	399284,06	8,00	38,14	35,07	29,30	38,91	--
b508_D	Hooiweg 164 Etten-Leur <L=5,46> [1/2]	102673,74	399284,06	11,00	39,14	36,01	30,26	39,89	--
b509_A	Hooiweg 164 Etten-Leur <L=5,46> [2/2]	102677,90	399291,19	2,00	36,47	33,39	27,42	37,17	--
b509_B	Hooiweg 164 Etten-Leur <L=5,46> [2/2]	102677,90	399291,19	5,00	37,11	33,95	27,93	37,74	--
b509_C	Hooiweg 164 Etten-Leur <L=5,46> [2/2]	102677,90	399291,19	8,00	38,18	35,01	28,94	38,79	--
b509_D	Hooiweg 164 Etten-Leur <L=5,46> [2/2]	102677,90	399291,19	11,00	39,23	36,06	30,00	39,84	--
b50_A	Hooiweg 150 Etten-Leur <L=6,26> [5/5]	102639,78	399313,49	2,00	39,73	36,47	30,47	40,31	--
b50_B	Hooiweg 150 Etten-Leur <L=6,26> [5/5]	102639,78	399313,49	5,00	40,90	37,50	31,47	41,40	--
b510_C	Hooiweg 158 Etten-Leur <L=8,11> [1/3]	102662,69	399295,27	8,00	36,83	34,04	27,98	37,66	--
b510_D	Hooiweg 158 Etten-Leur <L=8,11> [1/3]	102662,69	399295,27	11,00	38,33	35,47	29,41	39,12	--
b511_A	Hooiweg 158 Etten-Leur <L=4,68> [2/3]	102657,86	399293,28	2,00	33,79	30,88	25,06	34,64	--
b511_B	Hooiweg 158 Etten-Leur <L=4,68> [2/3]	102657,86	399293,28	5,00	36,46	33,39	27,64	37,24	--
b511_C	Hooiweg 158 Etten-Leur <L=4,68> [2/3]	102657,86	399293,28	8,00	38,89	35,79	30,04	39,65	--
b511_D	Hooiweg 158 Etten-Leur <L=4,68> [2/3]	102657,86	399293,28	11,00	39,82	36,70	30,94	40,57	--
b512_A	Hooiweg 158 Etten-Leur <L=4,68> [3/3]	102662,06	399300,45	2,00	37,44	34,20	28,12	38,01	--
b512_B	Hooiweg 158 Etten-Leur <L=4,68> [3/3]	102662,06	399300,45	5,00	38,55	35,23	29,09	39,05	--
b512_C	Hooiweg 158 Etten-Leur <L=4,68> [3/3]	102662,06	399300,45	8,00	39,87	36,59	30,44	40,39	--
b512_D	Hooiweg 158 Etten-Leur <L=4,68> [3/3]	102662,06	399300,45	11,00	40,50	37,23	31,13	41,04	--
b513_A	Hooiweg 160 Etten-Leur <L=8,10> [1/3]	102667,47	399292,47	2,00	29,96	27,11	20,90	30,71	--
b513_B	Hooiweg 160 Etten-Leur <L=8,10> [1/3]	102667,47	399292,47	5,00	31,15	28,14	21,93	31,80	--
b514_A	Hooiweg 160 Etten-Leur <L=5,54> [2/3]	102662,90	399290,34	2,00	33,66	30,84	24,97	34,54	--
b514_B	Hooiweg 160 Etten-Leur <L=5,54> [2/3]	102662,90	399290,34	5,00	35,96	32,96	27,17	36,77	--
b515_A	Hooiweg 160 Etten-Leur <L=5,54> [3/3]	102667,09	399297,51	2,00	36,95	33,75	27,68	37,54	--
b515_B	Hooiweg 160 Etten-Leur <L=5,54> [3/3]	102667,09	399297,51	5,00	38,14	34,89	28,76	38,69	--
b51_A	Hooiweg 152 Etten-Leur <L=3,29> [1/3]	102649,30	399307,92	2,00	38,86	35,59	29,57	39,43	--
b51_C	Hooiweg 152 Etten-Leur <L=3,29> [1/3]	102649,30	399307,92	5,00	39,96	36,56	30,50	40,45	--
b51_D	Hooiweg 152 Etten-Leur <L=3,29> [1/3]	102649,30	399307,92	8,00	40,33	36,89	30,80	40,78	--
b52_A	Hooiweg 152 Etten-Leur <L=3,29> [2/3]	102645,09	399300,73	11,00	40,62	37,19	31,12	41,09	--
b52_B	Hooiweg 152 Etten-Leur <L=3,29> [2/3]	102645,09	399300,73	2,00	35,98	32,90	27,16	36,76	--
b52_C	Hooiweg 152 Etten-Leur <L=3,29> [2/3]	102645,09	399300,73	5,00	37,83	34,71	28,98	38,59	--
b52_D	Hooiweg 152 Etten-Leur <L=3,29> [2/3]	102645,09							

Rapport: Resultatentabel  
Model: Haansberg Oost-Variant 1a  
Groep: LLaq totaalresultaten voor toetspunten  
Groepsreductie: (hoofdgroep)  
Nee

Naam Toetspunt	Omschrijving	X	Y	Hoogte	Dag	Avond	Nacht	Lden	Li
b56_A	Haansberg 64 Etten-Leur <L3,34> [1/6]	102635,52	399659,48	2,00	33,42	30,52	23,88	33,99	--
b56_B	Haansberg 64 Etten-Leur <L3,34> [1/6]	102635,52	399659,48	5,00	36,43	33,22	26,34	36,76	--
b57_A	Haansberg 64 Etten-Leur <L3,75> [2/6]	102633,45	399657,82	2,00	33,38	30,38	23,74	33,90	--
b57_B	Haansberg 64 Etten-Leur <L3,75> [2/6]	102633,45	399657,82	5,00	36,71	33,35	27,02	37,13	--
b58_A	Haansberg 64 Etten-Leur <L3,82> [3/6]	102631,58	399656,11	2,00	32,96	30,07	23,35	33,51	--
b58_B	Haansberg 64 Etten-Leur <L3,82> [3/6]	102631,58	399656,11	5,00	34,87	31,70	24,91	35,25	--
b59_A	Haansberg 64 Etten-Leur <L5,70> [4/6]	102628,53	399654,26	2,00	45,96	42,49	36,93	46,58	--
b59_B	Haansberg 64 Etten-Leur <L5,70> [4/6]	102628,53	399654,26	5,00	45,94	42,47	36,92	46,56	--
b5_A	Hooiweg 17 Etten-Leur <L5,29> [5/8]	102800,89	399378,79	2,00	37,70	30,00	24,02	33,62	--
b60_A	Haansberg 64 Etten-Leur <L7,16> [5/6]	102625,78	399658,09	2,00	52,22	48,81	43,25	52,88	--
b60_B	Haansberg 64 Etten-Leur <L7,16> [5/6]	102625,78	399658,09	5,00	52,32	48,87	43,31	52,95	--
b61_A	Haansberg 64 Etten-Leur <L9,45> [6/6]	102630,80	399661,51	2,00	43,18	39,71	34,16	43,80	--
b61_B	Haansberg 64 Etten-Leur <L9,45> [6/6]	102630,80	399661,51	5,00	43,25	39,78	34,23	43,87	--
b62_A	Schimelpennincklaan 13 Etten-Leur <L5,21> [	102787,67	399602,00	2,00	33,16	30,52	24,45	34,08	--
b62_B	Schimelpennincklaan 13 Etten-Leur <L5,21> [	102787,67	399602,00	5,00	33,72	31,11	25,00	34,64	--
b63_A	Schimelpennincklaan 13 Etten-Leur <L6,99> [	102785,10	399596,44	2,00	32,95	30,38	24,32	33,91	--
b63_B	Schimelpennincklaan 13 Etten-Leur <L6,99> [	102785,10	399596,44	5,00	33,93	31,35	25,25	34,87	--
b64_A	Schimelpennincklaan 13 Etten-Leur <L8,55> [	102779,76	399594,57	2,00	36,25	32,88	26,23	36,56	--
b64_B	Schimelpennincklaan 13 Etten-Leur <L8,55> [	102779,76	399594,57	5,00	37,30	33,91	27,23	37,59	--
b65_A	Schimelpennincklaan 13 Etten-Leur <L10,00>	102777,78	399601,91	2,00	36,68	33,12	26,38	36,86	--
b65_B	Schimelpennincklaan 13 Etten-Leur <L10,00>	102777,78	399601,91	5,00	37,39	33,73	26,88	37,49	--
b66_A	Schimelpennincklaan 13 Etten-Leur <L9,07> [	102784,26	399606,14	2,00	32,39	29,41	23,35	33,11	--
b66_B	Schimelpennincklaan 13 Etten-Leur <L9,07> [	102784,26	399606,14	5,00	32,83	29,82	23,71	33,52	--
b67_A	Haansberg 60 Etten-Leur <L10,00> [1/9]	102636,94	399599,61	2,00	37,47	34,10	27,13	37,69	--
b67_B	Haansberg 60 Etten-Leur <L10,00> [1/9]	102636,94	399599,61	5,00	38,28	34,87	27,93	38,48	--
b68_A	Haansberg 60 Etten-Leur <L7,69> [2/9]	102632,57	399594,72	2,00	38,79	35,83	30,13	39,66	--
b68_B	Haansberg 60 Etten-Leur <L7,69> [2/9]	102632,57	399594,72	5,00	39,98	36,86	31,16	40,75	--
b69_A	Haansberg 60 Etten-Leur <L5,29> [3/9]	102628,65	399592,49	2,00	32,62	29,91	23,84	33,50	--
b69_B	Haansberg 60 Etten-Leur <L5,29> [3/9]	102628,65	399592,49	5,00	34,10	31,34	25,12	34,89	--
b6_A	Hooiweg 17 Etten-Leur <L4,82> [6/8]	102796,88	399387,69	2,00	29,52	26,65	20,56	30,30	--
b70_A	Haansberg 60 Etten-Leur <L7,22> [4/9]	102626,58	399586,38	2,00	34,01	31,17	24,99	34,77	--
b70_B	Haansberg 60 Etten-Leur <L7,22> [4/9]	102626,58	399586,38	5,00	34,48	31,63	25,23	35,16	--
b71_A	Haansberg 60 Etten-Leur <L6,00> [5/9]	102623,19	399582,94	2,00	48,33	44,98	39,40	49,01	--
b71_B	Haansberg 60 Etten-Leur <L6,00> [5/9]	102623,19	399582,94	5,00	48,47	45,07	39,49	49,12	--
b72_A	Haansberg 60 Etten-Leur <L7,51> [6/9]	102620,42	399587,03	2,00	51,90	48,51	42,94	52,56	--
b72_B	Haansberg 60 Etten-Leur <L7,51> [6/9]	102620,42	399587,03	5,00	52,09	48,65	43,08	52,72	--
b73_A	Haansberg 60 Etten-Leur <L4,99> [7/9]	102621,40	399593,24	2,00	51,77	48,39	42,82	52,44	--
b73_B	Haansberg 60 Etten-Leur <L4,99> [7/9]	102621,40	399593,24	5,00	52,00	48,56	42,99	52,63	--
b74_A	Haansberg 60 Etten-Leur <L10,00> [8/9]	102621,55	399600,89	2,00	51,97	48,58	43,00	52,63	--
b74_B	Haansberg 60 Etten-Leur <L10,00> [8/9]	102621,55	399600,89	5,00	52,17	48,73	43,16	52,80	--
b75_A	Haansberg 60 Etten-Leur <L10,00> [9/9]	102629,68	399605,47	2,00	47,61	44,17	38,35	48,16	--
b75_B	Haansberg 60 Etten-Leur <L10,00> [9/9]	102629,68	399605,47	5,00	48,15	44,66	38,87	48,68	--
b76_A	Schimelpennincklaan 15 Etten-Leur <L5,61> [	102793,54	399624,00	2,00	35,19	32,78	26,69	36,24	--
b76_B	Schimelpennincklaan 15 Etten-Leur <L5,61> [	102793,54	399624,00	5,00	35,73	33,20	27,10	36,70	--
b77_A	Schimelpennincklaan 15 Etten-Leur <L3,05> [	102794,04	399620,98	2,00	30,13	27,47	21,40	31,04	--
b77_B	Schimelpennincklaan 15 Etten-Leur <L3,05> [	102794,04	399620,98	5,00	31,37	28,62	22,54	32,22	--
b78_A	Schimelpennincklaan 15 Etten-Leur <L7,13> [	102794,44	399616,99	2,00	35,98	33,54	27,46	37,02	--
b78_B	Schimelpennincklaan 15 Etten-Leur <L7,13> [	102794,44	399616,99	5,00	36,31	33,76	27,67	37,28	--
b79_A	Schimelpennincklaan 15 Etten-Leur <L10,00>	102787,80	399615,32	2,00	36,72	33,78	27,46	37,38	--
b79_B	Schimelpennincklaan 15 Etten-Leur <L10,00>	102787,80	399615,32	5,00	37,40	34,33	27,96	37,97	--
b80_A	Hooiweg 17 Etten-Leur <L3,78> [7/8]	102797,67	399390,79	2,00	32,30	29,14	22,99	32,89	--
b80_B	Schimelpennincklaan 15 Etten-Leur <L7,11> [	102783,45	399620,60	2,00	35,69	32,28	25,73	36,01	--
d80_B	Schimelpennincklaan 15 Etten-Leur <L7,11> [	102783,45	399620,60	5,00	35,45	32,34	26,33	36,70	--
d81_A	Schimelpennincklaan 15 Etten-Leur <L5,63> [	102786,75	399626,22	2,00	34,87	31,49	25,05	35,24	--
d81_B	Schimelpennincklaan 15 Etten-Leur <L5,63> [	102786,75	399626,22	5,00	35,24	31,77	25,33	35,56	--
b82_A	Schimelpennincklaan 15 Etten-Leur <L6,95> [	102791,05	399627,87	2,00	32,99	30,00	23,82	33,67	--
b82_B	Schimelpennincklaan 15 Etten-Leur <L6,95> [	102791,05	399627,87	5,00	32,24	29,30	23,21	32,98	--
d83_A	Haansberg 70 Etten-Leur <L5,03> [1/3]	102643,51	399701,46	2,00	33,50	30,64	24,71	34,34	--
d83_B	Haansberg 70 Etten-Leur <L5,03> [1/3]	102643,51	399701,46	5,00	33,45	30,64	24,41	34,21	--
d84_A	Haansberg 70 Etten-Leur <L10,00> [2/3]	102634,85	399699,56	2,00	46,01	42,56	37,01	46,65	--
d84_B	Haansberg 70 Etten-Leur <L10,00> [2/3]	102634,85	399699,56	5,00	46,24	42,79	37,23	46,87	--
d85_A	Haansberg 70 Etten-Leur <L4,85> [3/3]	102626,72	399702,97	2,00	53,50	50,08	44,54	54,16	--
d85_B	Haansberg 70 Etten-Leur <L4,85> [3/3]	102626,72	399702,97	5,00	53,54	50,07	44,53	54,17	--
d86_A	Schimelpennincklaan 35 Etten-Leur <L4,38> [	102794,57	399832,66	2,00	36,54	34,03	27,35	37,32	--
d86_B	Schimelpennincklaan 35 Etten-Leur <L4,38> [	102794,57	399832,66	5,00	36,40	33,82	27,08	37,12	--
b87_A	Schimelpennincklaan 35 Etten-Leur <L9,63> [	102790,00	399829,73	2,00	32,56	29,68	23,31	33,23	--
b87_B	Schimelpennincklaan 35 Etten-Leur <L9,63> [	102790,00	399829,73	5,00	33,81	30,94	24,64	34,51	--
d88_A	Schimelpennincklaan 35 Etten-Leur <L7,13> [	102784,65	399832,71	2,00	36,52	32,89	25,86	36,58	--
d88_B	Schimelpennincklaan 35 Etten-Leur <L7,13> [	102784,65	399832,71	5,00	37,28	33,60	26,60	37,33	--
d89_A	Schimelpennincklaan 35 Etten-Leur <L3,93> [	102783,17	399838,11	2,00	37,37	33,70	26,76	37,44	--
d89_B	Schimelpennincklaan 35 Etten-Leur <L3,93> [	102783,17	399838,11	5,00	38,08	34,37	27,41	38,12	--
d8_A	Hooiweg 17 Etten-Leur <L10,00> [8/8]	102803,39	399396,59	2,00	39,52	36,82	30,70	40,39	--
d90_A	Schimelpennincklaan 35 Etten-Leur <L10,00>	102788,51	399840,91	2,00	37,13	33,76	26,96	37,40	--
d90_B	Schimelpennincklaan 35 Etten-Leur <L10,00>	102788,51	399840,91	5,00	37,67	34,20	27,33	37,86	--
d91_A	Schimelpennincklaan 35 Etten-Leur <L6,69> [	102794,58	399838,25	2,00	36,33	33,70	27,01	37,04	--
d91_B	Schimelpennincklaan 35 Etten-Leur <L6,69> [	102794,58	399838,25	5,00	35,89	33,27	26,58	36,61	--
d92_A	Schimelpennincklaan 25 Etten-Leur <L5,51> [	102805,06	399732,24	2,00	39,93	37,25	30,41	40,56	--
d92_B	Schimelpennincklaan 25 Etten-Leur <L5,51> [	102805,06	399732,24	5,00	40,96	38,12	31,25	41,49	--
d93_A	Schimelpennincklaan 25 Etten-Leur <L3,10> [	102805,48	399729,24	2,00	39,36	36,63	29,73	39,94	--
d93_B	Schimelpennincklaan 25 Etten-Leur <L3,10> [	102805,48	399729,24	5,00	40,46	37,55	30,62	40,93	--
d94_A	Schimelpennincklaan 25 Etten-Leur <L7,47> [	102805,68	399725,06	2,00	38,40	35,79	29,00	39,09	--
d94_B	Schimelpennincklaan 25 Etten-Leur <L7,47> [	102805,68	399725,06	5,00	39,73	36,91	30,06	40,28	--
d95_A	Schimelpennincklaan 25 Etten-Leur <L10,00>	102799,11	399723,42	2,00	32,66	30,05	23,77	33,52	--
d95_B	Schimelpennincklaan 25 Etten-Leur <L10,00>	102799,11	399723,42	5,00	34,66	31,87	25,60	35,42	--
d96_A	Schimelpennincklaan 25 Etten-Leur <L7,55> [	102795,25	399728,99	2,00	32,98	29,70	23,66	33,54	--
d96_B	Schimelpennincklaan 25 Etten-Leur <L7,55> [	102795,25	399728,99	5,00	32,22	29,93	23,94	33,79	--
d97_A	Schimelpennincklaan 25 Etten-Leur <L5,45> [	102798,82	399734,60	2,00	33,56	30,27	24,27	34,13	--
d97_B	Schimelpennincklaan 25 Etten-Leur <L5,45> [	102798,82	399734,60	5,00	33,85	30,55	24,54	34,41	--
d98_A	Schimelpennincklaan 25 Etten-Leur <L6,46> [	102802,94	399736,08	2,00	38,40	35,62	28,87	39,00	--
d98_B	Schimelpennincklaan 25 Etten-Leur <L6,46> [	102802,94	399736,08	5,00	39,21	36,29	29,48	39,72	--
d99_A	Schimelpennincklaan 21 Etten-Leur <L10,00>	102795,63	399687,83	2,00	34,26	31,69	25,26	35,09	--
d99_B	Schimelpennincklaan 21 Etten-Leur <L10,00>	102795,63	399687,83	5,00	35,72	33,01	26,48	36,44	--
d9_A	Haansberg 33 Etten-Leur <L3,00> [1/7]	102604,42	399753,16	2,00	50,36	46,91	41,34	50,99	--
d9_B	Haansberg 33 Etten-Leur <L3,00> [1/7]	102604,42	399753,16	5,00	50,39	46,89	41,33	50,99	--

Alle getoonde dB-waarden zijn A-gewogen

Rapport: Resultatentabel  
Model: Haansberg Oost-Variant 1a (Autonoom)  
Laeq totaalresultaten voor toetspunten  
Groep: (hoofdgroep)  
Groepsreductie: Nee

Naam Toetspunt	Omschrijving	X	Y	Hoogte	Dag	Avond	Nacht	Lden	Li
b100_A	Schimmelpennincklaan 21 Etten-Leur <L=10,00>	102786,39	399688,94	2,00	31,72	28,50	22,90	32,47	--
b100_B	Schimmelpennincklaan 21 Etten-Leur <L=10,00>	102786,39	399688,94	5,00	33,32	30,08	24,50	34,07	--
b101_A	Haansberg 74 Etten-Leur <L=10,00> [1/6]	102655,80	399744,89	2,00	32,61	29,72	23,86	33,46	--
b101_B	Haansberg 74 Etten-Leur <L=10,00> [1/6]	102655,80	399744,89	5,00	31,46	28,77	22,77	32,37	--
b102_A	Haansberg 74 Etten-Leur <L=6,58> [2/6]	102652,03	399739,99	2,00	42,49	39,15	33,56	43,17	--
b102_B	Haansberg 74 Etten-Leur <L=6,58> [2/6]	102652,03	399739,99	5,00	43,38	39,98	34,40	44,03	--
b103_A	Haansberg 74 Etten-Leur <L=7,80> [3/6]	102644,92	399741,55	2,00	44,46	41,08	35,50	45,13	--
b103_B	Haansberg 74 Etten-Leur <L=7,80> [3/6]	102644,92	399741,55	5,00	45,12	41,69	36,11	45,76	--
b104_A	Haansberg 74 Etten-Leur <L=8,18> [4/6]	102641,27	399746,05	2,00	47,92	44,52	38,97	48,58	--
b104_B	Haansberg 74 Etten-Leur <L=8,18> [4/6]	102641,27	399746,05	5,00	48,43	44,96	39,42	49,06	--
b105_A	Haansberg 74 Etten-Leur <L=8,89> [5/6]	102646,13	399749,87	2,00	43,73	40,32	34,77	44,39	--
b105_B	Haansberg 74 Etten-Leur <L=8,89> [5/6]	102646,13	399749,87	5,00	44,35	40,23	35,37	45,01	--
b106_A	Haansberg 74 Etten-Leur <L=5,47> [6/6]	102653,37	399750,27	2,00	41,42	38,04	32,49	42,10	--
b106_B	Haansberg 74 Etten-Leur <L=5,47> [6/6]	102653,37	399750,27	5,00	42,39	38,93	33,39	43,02	--
b107_A	Schimmelpennincklaan 33 Etten-Leur <L=6,98> [1/2]	102798,26	399813,92	2,00	36,83	34,24	27,56	37,57	--
b107_B	Schimmelpennincklaan 33 Etten-Leur <L=6,98> [1/2]	102798,26	399813,92	5,00	37,44	34,69	28,17	38,18	--
b108_A	Schimmelpennincklaan 33 Etten-Leur <L=8,46> [1/2]	102794,62	399809,63	2,00	33,34	30,59	24,41	34,15	--
b108_B	Schimmelpennincklaan 33 Etten-Leur <L=8,46> [1/2]	102794,62	399809,63	5,00	34,43	31,60	25,48	35,22	--
b109_A	Schimmelpennincklaan 33 Etten-Leur <L=10,00>	102789,44	399814,13	2,00	32,72	29,37	23,86	33,43	--
b109_B	Schimmelpennincklaan 33 Etten-Leur <L=10,00>	102789,44	399814,13	5,00	33,89	30,58	25,05	34,61	--
b10_A	Haansberg 33 Etten-Leur <L=10,00> [2/7]	102605,58	399745,27	2,00	51,56	48,17	42,61	52,23	--
b10_B	Haansberg 33 Etten-Leur <L=10,00> [2/7]	102605,58	399745,27	5,00	51,54	48,10	42,54	52,18	--
b10_A	Schimmelpennincklaan 33 Etten-Leur <L=9,04> [1/2]	102793,08	399820,19	2,00	33,50	30,39	24,46	34,19	--
b10_B	Schimmelpennincklaan 33 Etten-Leur <L=9,04> [1/2]	102793,08	399820,19	5,00	33,66	30,47	24,57	34,32	--
b11_A	Schimmelpennincklaan 33 Etten-Leur <L=3,50> [1/2]	102797,95	399819,18	2,00	36,82	34,28	27,68	37,61	--
b11_B	Schimmelpennincklaan 33 Etten-Leur <L=3,50> [1/2]	102797,95	399819,18	5,00	36,42	33,82	27,13	37,15	--
b112_A	Goorstraat 4 Etten-Leur <L=8,89> [1/7]	102600,41	399846,52	2,00	45,97	42,39	37,07	46,62	--
b112_B	Goorstraat 4 Etten-Leur <L=8,89> [1/7]	102600,41	399846,52	5,00	46,35	42,69	37,38	46,95	--
b113_A	Goorstraat 4 Etten-Leur <L=5,11> [2/7]	102593,40	399846,35	2,00	43,49	40,08	34,71	44,22	--
b113_B	Goorstraat 4 Etten-Leur <L=5,11> [2/7]	102593,40	399846,35	5,00	44,37	40,79	35,45	45,01	--
b114_A	Goorstraat 4 Etten-Leur <L=5,63> [3/7]	102587,55	399848,84	2,00	35,76	32,13	27,22	36,53	--
b114_B	Goorstraat 4 Etten-Leur <L=5,63> [3/7]	102587,55	399848,84	5,00	33,99	30,13	25,18	34,62	--
b115_A	Goorstraat 4 Etten-Leur <L=8,03> [4/7]	102591,44	399852,05	2,00	38,83	35,32	30,26	39,62	--
b115_B	Goorstraat 4 Etten-Leur <L=8,03> [4/7]	102591,44	399852,05	5,00	40,18	36,26	31,28	40,76	--
b116_A	Goorstraat 4 Etten-Leur <L=3,83> [5/7]	102595,21	399854,15	2,00	31,80	28,25	23,30	32,60	--
b116_B	Goorstraat 4 Etten-Leur <L=3,83> [5/7]	102595,21	399854,15	5,00	31,75	28,11	23,02	32,45	--
b117_A	Goorstraat 4 Etten-Leur <L=8,86> [6/7]	102599,57	399856,55	2,00	44,94	41,02	36,10	45,54	--
b117_B	Goorstraat 4 Etten-Leur <L=8,86> [6/7]	102599,57	399856,55	5,00	45,75	41,68	36,79	46,28	--
b118_A	Goorstraat 4 Etten-Leur <L=9,90> [7/7]	102604,52	399851,90	2,00	49,78	45,95	40,87	50,37	--
b118_B	Goorstraat 4 Etten-Leur <L=9,90> [7/7]	102604,52	399851,90	5,00	50,25	46,33	41,26	50,80	--
b119_A	Haansberg 58 Etten-Leur <L=4,73> [1/6]	102623,53	399531,04	2,00	45,49	42,11	36,54	46,16	--
b119_B	Haansberg 58 Etten-Leur <L=4,73> [1/6]	102623,53	399531,04	5,00	46,12	42,68	37,10	46,75	--
b11_A	Haansberg 33 Etten-Leur <L=5,85> [3/7]	102602,12	399737,75	2,00	47,61	44,20	38,64	48,27	--
b11_B	Haansberg 33 Etten-Leur <L=5,85> [3/7]	102602,12	399737,75	5,00	47,77	44,31	38,76	48,40	--
b120_A	Haansberg 58 Etten-Leur <L=7,49> [2/6]	102625,97	399527,21	2,00	39,53	36,28	30,65	40,25	--
b120_B	Haansberg 58 Etten-Leur <L=7,49> [2/6]	102625,97	399527,21	5,00	40,74	37,43	31,77	41,42	--
b121_A	Haansberg 58 Etten-Leur <L=5,00> [3/6]	102623,08	399523,55	2,00	43,22	39,92	34,31	43,92	--
b121_B	Haansberg 58 Etten-Leur <L=5,00> [3/6]	102623,08	399523,55	5,00	43,74	40,37	34,76	44,40	--
b122_A	Haansberg 58 Etten-Leur <L=7,24> [4/6]	102616,88	399522,92	2,00	46,66	43,29	37,70	47,33	--
b122_B	Haansberg 58 Etten-Leur <L=7,24> [4/6]	102616,88	399522,92	5,00	46,88	43,46	37,88	47,52	--
b123_A	Haansberg 58 Etten-Leur <L=8,74> [5/6]	102613,51	399527,65	2,00	50,83	47,42	41,85	51,48	--
b123_B	Haansberg 58 Etten-Leur <L=8,74> [5/6]	102613,51	399527,65	5,00	50,90	47,45	41,89	51,53	--
b124_A	Haansberg 58 Etten-Leur <L=7,27> [6/6]	102617,57	399531,82	2,00	46,93	43,51	37,95	47,58	--
b124_B	Haansberg 58 Etten-Leur <L=7,27> [6/6]	102617,57	399531,82	5,00	47,26	43,81	38,26	47,90	--
b125_A	Schimmelpennincklaan 7 Etten-Leur <L=7,03> [1/2]	102781,57	399524,22	2,00	32,80	30,23	24,21	33,78	--
b125_B	Schimmelpennincklaan 7 Etten-Leur <L=7,03> [1/2]	102781,57	399524,22	5,00	33,43	30,82	24,77	34,37	--
b126_A	Schimmelpennincklaan 7 Etten-Leur <L=4,97> [2/2]	102779,88	399520,11	2,00	32,99	30,19	24,34	33,89	--
b126_B	Schimmelpennincklaan 7 Etten-Leur <L=4,97> [2/2]	102779,88	399520,11	5,00	34,62	31,80	25,94	35,51	--
b127_A	Schimmelpennincklaan 7 Etten-Leur <L=3,97> [3/3]	102776,87	399521,55	2,00	33,19	30,13	24,44	34,00	--
b127_B	Schimmelpennincklaan 7 Etten-Leur <L=3,97> [3/3]	102776,87	399521,55	5,00	34,54	31,48	25,78	35,35	--
b128_A	Schimmelpennincklaan 7 Etten-Leur <L=3,99> [4/4]	102770,99	399525,20	2,00	34,48	31,49	25,78	35,32	--
b128_B	Schimmelpennincklaan 7 Etten-Leur <L=3,99> [4/4]	102770,99	399525,20	5,00	35,74	32,75	27,05	36,59	--
b129_A	Schimmelpennincklaan 7 Etten-Leur <L=5,05> [5/5]	102768,35	399527,28	2,00	34,01	30,94	25,26	34,82	--
b129_B	Schimmelpennincklaan 7 Etten-Leur <L=5,05> [5/5]	102768,35	399527,28	5,00	33,64	30,55	24,86	34,43	--
b12_A	Haansberg 33 Etten-Leur <L=10,00> [4/7]	102599,44	399743,83	2,00	29,01	26,07	20,55	29,95	--
b12_B	Haansberg 33 Etten-Leur <L=10,00> [4/7]	102599,44	399743,83	5,00	29,35	26,33	20,81	30,25	--
b130_A	Schimmelpennincklaan 7 Etten-Leur <L=10,00> [1/2]	102774,28	399531,36	2,00	30,78	27,98	22,05	31,65	--
b130_B	Schimmelpennincklaan 7 Etten-Leur <L=10,00> [1/2]	102774,28	399531,36	5,00	32,29	29,34	23,48	33,10	--
b131_A	Haansberg 35 Etten-Leur <L=3,18> [1/6]	102609,63	399764,14	2,00	52,64	49,20	43,65	53,28	--
b131_B	Haansberg 35 Etten-Leur <L=3,18> [1/6]	102609,63	399764,14	5,00	52,39	48,92	43,38	53,02	--
b132_A	Haansberg 35 Etten-Leur <L=4,54> [2/6]	102609,28	399758,20	2,00	52,63	49,20	43,65	53,28	--
b132_B	Haansberg 35 Etten-Leur <L=4,54> [2/6]	102609,28	399758,20	5,00	52,42	48,96	43,41	53,05	--
b133_A	Haansberg 35 Etten-Leur <L=5,69> [3/6]	102606,20	399756,00	2,00	49,32	45,94	40,38	49,99	--
b133_B	Haansberg 35 Etten-Leur <L=5,69> [3/6]	102606,20	399756,00	5,00	49,32	45,89	40,33	49,96	--
b134_A	Haansberg 35 Etten-Leur <L=4,12> [4/6]	102603,29	399758,33	2,00	25,68	22,54	17,16	26,56	--
b134_B	Haansberg 35 Etten-Leur <L=4,12> [4/6]	102603,29	399758,33	5,00	29,78	26,70	21,21	30,65	--
b135_A	Haansberg 35 Etten-Leur <L=5,70> [5/6]	102601,65	399763,29	2,00	28,85	25,72	20,39	29,75	--
b135_B	Haansberg 35 Etten-Leur <L=5,70> [5/6]	102601,65	399763,29	5,00	31,65	28,52	23,06	32,50	--
b136_A	Haansberg 35 Etten-Leur <L=7,73> [6/6]	102605,76	399766,03	2,00	49,17	45,71	40,18	49,81	--
b136_B	Haansberg 35 Etten-Leur <L=7,73> [6/6]	102605,76	399766,03	5,00	48,09	44,60	39,08	48,71	--
b137_A	Schimmelpennincklaan 1 Etten-Leur <L=3,98> [1/2]	102771,28	399462,97	2,00	32,23	29,64	23,60	33,19	--
b137_B	Schimmelpennincklaan 1 Etten-Leur <L=3,98> [1/2]	102771,28	399462,97	5,00	34,72	32,11	26,04	35,66	--
b138_A	Schimmelpennincklaan 1 Etten-Leur <L=3,96> [2/2]	102775,24	399460,05	2,00	31,77	29,10	23,12	32,70	--
b138_B	Schimmelpennincklaan 1 Etten-Leur <L=3,96> [2/2]	102775,24	399460,05	5,00	33,64	30,92	24,91	34,53	--
b139_A	Schimmelpennincklaan 1 Etten-Leur <L=8,00> [3/3]	102776,30	399455,57	2,00	32,84	30,33	24,27	33,84	--
b139_B	Schimmelpennincklaan 1 Etten-Leur <L=8,00> [3/3]	102776,30	399455,57	5,00	34,41	31,82	25,76	35,36	--
b13_A	Haansberg 33 Etten-Leur <L=3,70> [5/7]	102596,12	399748,64	2,00	31,45	28,45	22,94	32,36	--
b13_B	Haansberg 33 Etten-Leur <L=3,70> [5/7]	102596,12	399748,64	5,00	35,07	31,96	26,38	35,89	--
b140_A	Schimmelpennincklaan 1 Etten-Leur <L=3,98> [4/4]	102773,30	399452,07	2,00	32,29	29,78	23,74	33,30	--
b140_B	Schimmelpennincklaan 1 Etten-Leur <L=3,98> [4/4]	102773,30	399452,07	5,00	33,76	31,17	25,14	34,72	--
b141_A	Schimmelpennincklaan 1 Etten-Leur <L=7,69> [5/5]	102766,84	399451,57	2,00	32,17	29,53	23,57	33,13	--
b141_B	Schimmelpennincklaan 1 Etten-Leur <L=7,69> [5/5]	102766,84	399451,57	5,00	33,52	30,76	24,82	34,41	--
b142_A	Schimmelpennincklaan 1 Etten-Leur <L=7,47> [6/6]	102762,44	399458,65	2,00	32,58	29,37	23,73	33,32	--
b142_B	Schimmelpennincklaan 1 Etten-Leur <L=7,47> [6/6]	102762,44	399458,65	5,00	33,36	30,14	24,49	34,09	--
b143_A	Schimmelpennincklaan 1 Etten-Leur <L=4,51> [7/7]	102761,89	399464,94	2,00	32,44	29,28	23,60	3	

Rapport: Resultatentabel  
 Model: Haansberg Oost-Variant 1a (Autonoom)  
 Laeq totaalresultaten voor toetspunten  
 Groep: (hoofdgroep)  
 Groepsreductie: Nee

Naam	Toetspunt	Omschrijving	X	Y	Hoogte	Dag	Avond	Nacht	Lden	Li
b149_B		Schimelpennincklaan 9 Etten-Leur <L=9,50> [1	102775,72	399546,60	5,00	33,61	30,98	24,98	34,56	--
b14_A		Haansberg 33 Etten-Leur <L=7,47> [6/7]	102594,33	399752,58	2,00	30,11	27,29	21,72	31,11	--
b14_B		Haansberg 33 Etten-Leur <L=7,47> [6/7]	102594,33	399752,58	5,00	29,89	26,96	21,42	30,83	--
b150_A		Schimelpennincklaan 9 Etten-Leur <L=10,00> [	102770,64	399541,29	2,00	32,20	29,32	23,49	33,06	--
b150_B		Schimelpennincklaan 9 Etten-Leur <L=10,00> [	102770,64	399541,29	5,00	34,09	31,24	25,40	34,97	--
b151_A		Schimelpennincklaan 9 Etten-Leur <L=10,00> [	102764,49	399548,99	2,00	32,50	29,40	23,71	33,29	--
b151_B		Schimelpennincklaan 9 Etten-Leur <L=10,00> [	102764,49	399548,99	5,00	33,77	30,62	24,97	34,54	--
b152_A		Schimelpennincklaan 9 Etten-Leur <L=10,00> [	102769,83	399557,68	2,00	32,66	29,82	23,95	33,53	--
b152_B		Schimelpennincklaan 9 Etten-Leur <L=10,00> [	102769,83	399557,68	5,00	33,00	30,09	24,23	33,84	--
b153_A		Schimelpennincklaan 9 Etten-Leur <L=6,69> [5	102776,13	399554,76	2,00	32,46	29,90	23,92	33,46	--
b153_B		Schimelpennincklaan 9 Etten-Leur <L=6,69> [5	102776,13	399554,76	5,00	33,47	30,86	24,85	34,43	--
b154_A		Haansberg 76 Etten-Leur <L=10,00> [1/4]	102643,99	399844,68	2,00	31,65	29,83	24,08	33,58	--
b154_B		Haansberg 76 Etten-Leur <L=10,00> [1/4]	102643,99	399844,68	5,00	31,78	28,84	23,01	32,61	--
b155_A		Haansberg 76 Etten-Leur <L=7,95> [2/4]	102639,64	399838,04	2,00	47,70	44,33	38,76	48,37	--
b155_B		Haansberg 76 Etten-Leur <L=7,95> [2/4]	102639,64	399838,04	5,00	47,90	44,48	38,91	48,55	--
b156_A		Haansberg 76 Etten-Leur <L=10,00> [3/4]	102635,85	399845,01	2,00	52,52	48,67	43,57	53,10	--
b156_B		Haansberg 76 Etten-Leur <L=10,00> [3/4]	102635,85	399845,01	5,00	52,58	48,69	43,60	53,14	--
b157_A		Haansberg 76 Etten-Leur <L=7,95> [4/4]	102640,20	399851,65	2,00	49,44	45,36	40,49	49,97	--
b157_B		Haansberg 76 Etten-Leur <L=7,95> [4/4]	102640,20	399851,65	5,00	49,03	44,91	40,06	49,55	--
b158_A		Schimelpennincklaan 11 Etten-Leur <L=7,10> [	102779,15	399579,95	2,00	32,27	29,78	23,73	33,29	--
b158_B		Schimelpennincklaan 11 Etten-Leur <L=7,10> [	102779,15	399579,95	5,00	33,61	31,07	25,01	34,59	--
b159_A		Schimelpennincklaan 11 Etten-Leur <L=8,01> [	102775,54	399572,95	2,00	32,16	29,67	23,64	33,18	--
b159_B		Schimelpennincklaan 11 Etten-Leur <L=8,01> [	102775,54	399572,95	5,00	33,19	30,66	24,59	34,17	--
b15_A		Haansberg 33 Etten-Leur <L=8,52> [7/7]	102598,83	399756,18	2,00	35,16	31,79	26,28	35,86	--
b15_B		Haansberg 33 Etten-Leur <L=8,52> [7/7]	102598,83	399756,18	5,00	38,40	34,90	29,54	39,08	--
b160_A		Schimelpennincklaan 11 Etten-Leur <L=9,55> [	102769,97	399569,87	2,00	32,96	30,08	24,26	33,83	--
b160_B		Schimelpennincklaan 11 Etten-Leur <L=9,55> [	102769,97	399569,87	5,00	34,43	31,51	25,72	35,29	--
b161_A		Schimelpennincklaan 11 Etten-Leur <L=7,97> [	102765,99	399574,82	2,00	32,29	29,13	23,46	33,05	--
b161_B		Schimelpennincklaan 11 Etten-Leur <L=7,97> [	102765,99	399574,82	5,00	33,50	30,29	24,67	34,25	--
b162_A		Schimelpennincklaan 11 Etten-Leur <L=7,38> [	102766,67	399582,50	2,00	32,29	29,17	23,46	33,06	--
b162_B		Schimelpennincklaan 11 Etten-Leur <L=7,38> [	102766,67	399582,50	5,00	33,58	30,38	24,74	34,33	--
b163_A		Schimelpennincklaan 11 Etten-Leur <L=10,00> [	102772,58	399585,33	2,00	30,81	27,96	22,09	31,68	--
b163_B		Schimelpennincklaan 11 Etten-Leur <L=10,00> [	102772,58	399585,33	5,00	31,69	28,78	22,92	32,53	--
b164_A		Schimelpennincklaan 31 Etten-Leur <L=7,00> [	102803,59	399794,52	2,00	37,54	35,05	28,42	38,35	--
b164_B		Schimelpennincklaan 31 Etten-Leur <L=7,00> [	102803,59	399794,52	5,00	37,82	35,15	28,44	38,50	--
b164_C		Schimelpennincklaan 31 Etten-Leur <L=7,00> [	102803,59	399794,52	8,00	37,78	35,05	28,32	38,42	--
b165_A		Schimelpennincklaan 31 Etten-Leur <L=10,00> [	102798,80	399789,99	2,00	33,41	30,74	24,46	34,24	--
b165_B		Schimelpennincklaan 31 Etten-Leur <L=10,00> [	102798,80	399789,99	5,00	34,56	31,77	25,55	35,34	--
b165_C		Schimelpennincklaan 31 Etten-Leur <L=10,00> [	102798,80	399789,99	8,00	36,22	33,49	27,20	37,01	--
b166_A		Schimelpennincklaan 31 Etten-Leur <L=4,46> [	102792,95	399791,29	2,00	32,23	29,03	23,40	32,98	--
b166_B		Schimelpennincklaan 31 Etten-Leur <L=4,46> [	102792,95	399791,29	5,00	33,53	30,22	24,68	34,25	--
b166_C		Schimelpennincklaan 31 Etten-Leur <L=4,46> [	102792,95	399791,29	8,00	34,04	30,71	25,16	34,74	--
b167_A		Schimelpennincklaan 31 Etten-Leur <L=5,55> [	102791,77	399796,16	2,00	32,03	28,87	23,22	32,80	--
b167_B		Schimelpennincklaan 31 Etten-Leur <L=5,55> [	102791,77	399796,16	5,00	33,81	30,49	24,96	34,53	--
b167_C		Schimelpennincklaan 31 Etten-Leur <L=5,55> [	102791,77	399796,16	8,00	34,33	31,00	25,46	35,04	--
b168_A		Schimelpennincklaan 31 Etten-Leur <L=9,20> [	102795,88	399799,83	2,00	33,50	30,73	24,46	34,27	--
b168_B		Schimelpennincklaan 31 Etten-Leur <L=9,20> [	102795,88	399799,83	5,00	34,21	31,25	25,04	34,89	--
b168_C		Schimelpennincklaan 31 Etten-Leur <L=9,20> [	102795,88	399799,83	8,00	32,29	28,85	23,03	32,84	--
b169_A		Schimelpennincklaan 31 Etten-Leur <L=3,00> [	102800,79	399799,10	2,00	33,91	31,12	24,57	34,57	--
b169_B		Schimelpennincklaan 31 Etten-Leur <L=3,00> [	102800,79	399799,10	5,00	33,35	30,54	23,86	33,96	--
b169_C		Schimelpennincklaan 31 Etten-Leur <L=3,00> [	102800,79	399799,10	8,00	34,69	32,03	25,44	35,42	--
b169_A		Haansberg 52 Etten-Leur <L=4,52> [1/12]	102619,91	399394,73	2,00	33,77	31,22	25,18	34,75	--
b170_A		Haansberg 52 Etten-Leur <L=5,13> [1/5]	102634,96	399649,75	2,00	30,52	27,05	21,04	30,56	--
b170_B		Haansberg 52 Etten-Leur <L=5,13> [1/5]	102634,96	399649,75	5,00	30,52	28,09	21,98	31,55	--
b171_A		Haansberg 52 Etten-Leur <L=6,95> [2/5]	102628,42	399644,79	2,00	47,19	43,83	38,26	47,87	--
b171_B		Haansberg 52 Etten-Leur <L=6,95> [2/5]	102628,42	399644,79	5,00	46,59	43,18	37,61	47,24	--
b172_A		Haansberg 52 Etten-Leur <L=4,25> [3/5]	102624,97	399647,21	2,00	50,45	47,05	41,49	51,11	--
b172_B		Haansberg 52 Etten-Leur <L=4,25> [3/5]	102624,97	399647,21	5,00	50,55	47,10	41,55	51,19	--
b173_A		Haansberg 52 Etten-Leur <L=3,12> [4/5]	102624,48	399650,92	2,00	50,72	47,30	41,74	51,37	--
b173_B		Haansberg 52 Etten-Leur <L=3,12> [4/5]	102624,48	399650,92	5,00	50,83	47,37	41,82	51,46	--
b174_A		Haansberg 52 Etten-Leur <L=9,65> [5/5]	102630,19	399652,67	2,00	42,89	39,42	33,87	43,51	--
b174_B		Haansberg 52 Etten-Leur <L=9,65> [5/5]	102630,19	399652,67	5,00	43,11	39,64	34,11	43,74	--
b175_A		Hooiweg 25 Etten-Leur <L=3,03> [1/7]	102760,07	399368,61	2,00	25,35	22,54	16,63	26,23	--
b175_B		Hooiweg 25 Etten-Leur <L=3,03> [1/7]	102760,07	399368,61	5,00	29,85	26,92	21,02	30,66	--
b176_A		Hooiweg 25 Etten-Leur <L=6,42> [2/7]	102762,90	399366,33	2,00	28,95	26,35	20,36	29,92	--
b176_B		Hooiweg 25 Etten-Leur <L=6,42> [2/7]	102762,90	399366,33	5,00	31,46	28,69	22,76	32,35	--
b177_A		Hooiweg 25 Etten-Leur <L=3,24> [3/7]	102762,74	399362,58	2,00	34,64	32,05	26,00	35,60	--
b177_B		Hooiweg 25 Etten-Leur <L=3,24> [3/7]	102762,74	399362,58	5,00	35,92	33,27	27,22	36,84	--
b178_A		Hooiweg 25 Etten-Leur <L=7,87> [4/7]	102756,55	399362,82	2,00	32,32	29,71	23,71	33,28	--
b178_B		Hooiweg 25 Etten-Leur <L=7,87> [4/7]	102756,55	399362,82	5,00	34,35	31,67	25,67	35,27	--
b179_A		Hooiweg 25 Etten-Leur <L=10,00> [5/7]	102750,44	399366,58	2,00	31,68	28,83	22,94	32,54	--
b179_B		Hooiweg 25 Etten-Leur <L=10,00> [5/7]	102750,44	399366,58	5,00	33,81	30,97	25,05	34,66	--
b17_A		Haansberg 52 Etten-Leur <L=6,05> [2/12]	102616,38	399389,90	2,00	37,68	34,72	29,06	38,56	--
b180_A		Hooiweg 25 Etten-Leur <L=8,00> [6/7]	102751,77	399373,66	2,00	36,98	34,22	28,21	37,85	--
b180_B		Hooiweg 25 Etten-Leur <L=8,00> [6/7]	102751,77	399373,66	5,00	37,18	34,34	28,35	38,01	--
b181_A		Hooiweg 25 Etten-Leur <L=8,07> [7/7]	102757,20	399371,56	2,00	29,97	27,16	21,25	30,85	--
b181_B		Hooiweg 25 Etten-Leur <L=8,07> [7/7]	102757,20	399371,56	5,00	33,13	30,33	24,39	34,00	--
b182_A		Hooiweg 33 Etten-Leur <L=4,80> [1/8]	102707,22	399342,13	2,00	32,99	30,41	24,42	33,97	--
b182_B		Hooiweg 33 Etten-Leur <L=4,80> [1/8]	102707,22	399342,13	5,00	34,48	31,87	25,85	35,43	--
b183_A		Hooiweg 33 Etten-Leur <L=3,80> [2/8]	102705,86	399339,54	2,00	32,33	29,75	23,76	33,31	--
b183_B		Hooiweg 33 Etten-Leur <L=3,80> [2/8]	102705,86	399339,54	5,00	33,92	31,31	25,28	34,87	--
b184_A		Hooiweg 33 Etten-Leur <L=6,06> [3/8]	102703,82	399336,43	2,00	33,99	31,37	25,38	34,95	--
b184_B		Hooiweg 33 Etten-Leur <L=6,06> [3/8]	102703,82	399336,43	5,00	35,66	33,05	27,00	36,60	--
b185_A		Hooiweg 33 Etten-Leur <L=5,29> [4/8]	102699,82	399337,65	2,00	30,15	27,49	21,54	31,10	--

Rapport: Resultatentabel  
 Model: Haansberg Oost-Variant 1a (Autonoom)  
 Laeq totaalresultaten voor toetspunten  
 Groep: (hoofdgroep)  
 Groepsreductie: Nee

Naam Toetspunt	Omschrijving	X	Y	Hoogte	Dag	Avond	Nacht	Lden	Li
b196_B	Thorbeckelaan 70 Etten-Leur <L=5,52> [7/8]	102749,96	399433,98	5,00	34,03	31,26	25,35	34,93	--
b197_A	Thorbeckelaan 70 Etten-Leur <L=4,01> [8/8]	102750,20	399449,54	2,00	32,76	29,46	23,90	33,48	--
b197_B	Thorbeckelaan 70 Etten-Leur <L=4,01> [8/8]	102750,20	399449,54	5,00	34,07	30,80	25,21	34,79	--
b198_A	Schimelpennincklaan 37 Etten-Leur <L=10,00>	102786,57	399851,24	2,00	33,12	30,21	24,22	33,91	--
b198_B	Schimelpennincklaan 37 Etten-Leur <L=10,00>	102786,57	399851,24	5,00	33,86	30,93	24,95	34,64	--
b199_A	Schimelpennincklaan 37 Etten-Leur <L=8,18> [	102780,15	399855,15	2,00	33,31	29,97	24,48	34,03	--
b199_B	Schimelpennincklaan 37 Etten-Leur <L=8,18> [	102780,15	399855,15	5,00	34,21	30,75	25,31	34,88	--
b19_A	Haansberg 52 Etten-Leur <L=4,06> [4/12]	102811,01	399384,23	2,00	32,84	30,31	24,27	33,84	--
b1_A	Hooiweg 17 Etten-Leur <L=4,41> [1/8]	102811,14	399393,44	2,00	38,13	35,56	29,43	39,07	--
b200_A	Schimelpennincklaan 37 Etten-Leur <L=10,00>	102786,19	399859,62	2,00	32,16	29,17	23,14	32,89	--
b200_B	Schimelpennincklaan 37 Etten-Leur <L=10,00>	102786,19	399859,62	5,00	33,49	30,23	24,44	34,15	--
b201_A	Schimelpennincklaan 37 Etten-Leur <L=8,18> [	102792,61	399855,71	2,00	35,59	33,27	26,64	36,93	--
b201_B	Schimelpennincklaan 37 Etten-Leur <L=8,18> [	102792,61	399855,71	5,00	35,42	32,80	26,14	36,15	--
b202_A	Schimelpennincklaan 23 Etten-Leur <L=7,80> [	102799,92	399708,40	2,00	35,95	33,40	26,76	36,72	--
b202_B	Schimelpennincklaan 23 Etten-Leur <L=7,80> [	102799,92	399708,40	5,00	37,62	34,83	28,11	38,23	--
b203_A	Schimelpennincklaan 23 Etten-Leur <L=5,20> [	102796,19	399705,33	2,00	31,07	28,54	22,47	32,05	--
b203_B	Schimelpennincklaan 23 Etten-Leur <L=5,20> [	102796,19	399705,33	5,00	33,47	30,73	24,75	34,36	--
b204_A	Schimelpennincklaan 23 Etten-Leur <L=5,77> [	102790,28	399704,69	2,00	31,51	28,76	22,76	32,39	--
b204_B	Schimelpennincklaan 23 Etten-Leur <L=5,77> [	102790,28	399704,69	5,00	34,10	31,27	25,31	34,95	--
b205_A	Schimelpennincklaan 23 Etten-Leur <L=7,77> [	102787,02	399712,24	2,00	32,23	29,05	23,43	33,00	--
b205_B	Schimelpennincklaan 23 Etten-Leur <L=7,77> [	102787,02	399712,24	5,00	32,75	29,53	23,92	33,50	--
b206_A	Schimelpennincklaan 23 Etten-Leur <L=10,00>	102794,61	399714,15	2,00	34,30	31,73	25,05	35,05	--
b206_B	Schimelpennincklaan 23 Etten-Leur <L=10,00>	102794,61	399714,15	5,00	35,80	32,89	26,21	36,35	--
b207_A	Haansberg 27 Etten-Leur <L=7,97> [1/5]	102568,48	399521,52	2,00	44,15	40,95	35,37	44,92	--
b207_B	Haansberg 27 Etten-Leur <L=7,97> [1/5]	102568,48	399521,52	5,00	45,37	41,98	36,39	46,03	--
b208_A	Haansberg 27 Etten-Leur <L=10,00> [2/5]	102559,83	399517,92	2,00	39,92	36,87	31,27	40,77	--
b208_B	Haansberg 27 Etten-Leur <L=10,00> [2/5]	102559,83	399517,92	5,00	42,03	38,77	33,15	42,75	--
b209_A	Haansberg 27 Etten-Leur <L=10,00> [3/5]	102553,13	399521,51	5,00	32,15	29,33	23,67	33,11	--
b210_A	Haansberg 27 Etten-Leur <L=5,00> [5/12]	102611,72	399379,60	2,00	33,40	30,86	24,82	34,39	--
b210_B	Haansberg 27 Etten-Leur <L=5,00> [4/5]	102560,70	399529,22	2,00	39,17	36,19	30,60	40,06	--
b210_C	Haansberg 27 Etten-Leur <L=10,00> [4/5]	102560,70	399529,22	5,00	40,66	37,32	31,75	41,35	--
b211_A	Haansberg 27 Etten-Leur <L=9,33> [5/5]	102571,08	399527,26	2,00	46,39	43,19	37,60	47,16	--
b211_B	Haansberg 27 Etten-Leur <L=9,33> [5/5]	102571,08	399527,26	5,00	47,31	43,90	38,32	47,96	--
b212_A	Schimelpennincklaan 27 Etten-Leur <L=5,43> [	102810,99	399749,30	2,00	42,58	39,82	32,97	43,16	--
b212_B	Schimelpennincklaan 27 Etten-Leur <L=5,43> [	102810,99	399749,30	5,00	42,69	39,84	32,95	43,21	--
b213_A	Schimelpennincklaan 27 Etten-Leur <L=10,00>	102805,45	399746,44	2,00	38,39	35,91	29,32	39,22	--
b213_B	Schimelpennincklaan 27 Etten-Leur <L=10,00>	102805,45	399746,44	5,00	39,29	36,55	29,95	39,97	--
b214_A	Schimelpennincklaan 27 Etten-Leur <L=10,00>	102799,81	399752,51	2,00	31,49	28,32	22,68	32,25	--
b214_B	Schimelpennincklaan 27 Etten-Leur <L=10,00>	102799,81	399752,51	5,00	33,09	29,87	24,27	33,84	--
b215_A	Schimelpennincklaan 27 Etten-Leur <L=10,00>	102805,30	399758,67	2,00	34,52	31,95	25,51	35,35	--
b215_B	Schimelpennincklaan 27 Etten-Leur <L=10,00>	102805,30	399758,67	5,00	35,57	32,75	26,35	36,27	--
b216_A	Schimelpennincklaan 27 Etten-Leur <L=4,12> [	102810,89	399756,55	2,00	42,60	39,84	32,96	43,17	--
b216_B	Schimelpennincklaan 27 Etten-Leur <L=4,12> [	102810,89	399756,55	5,00	42,70	39,86	32,97	43,23	--
b217_A	Schimelpennincklaan 17 Etten-Leur <L=8,46> [	102792,32	399638,57	2,00	35,30	32,74	26,78	36,31	--
b217_B	Schimelpennincklaan 17 Etten-Leur <L=8,46> [	102792,32	399638,57	5,00	35,90	33,23	27,28	36,84	--
b218_A	Schimelpennincklaan 17 Etten-Leur <L=10,00>	102787,57	399644,32	2,00	32,64	29,51	23,90	33,44	--
b218_B	Schimelpennincklaan 17 Etten-Leur <L=10,00>	102787,57	399644,32	5,00	32,38	29,23	23,60	33,16	--
b219_A	Schimelpennincklaan 17 Etten-Leur <L=8,44> [	102791,45	399650,69	2,00	30,74	27,89	21,87	31,55	--
b219_B	Schimelpennincklaan 17 Etten-Leur <L=8,44> [	102791,45	399650,69	5,00	31,95	29,02	22,99	32,74	--
b21_A	Haansberg 52 Etten-Leur <L=4,22> [6/12]	102609,31	399377,18	2,00	45,89	42,57	36,95	46,58	--
b220_A	Schimelpennincklaan 17 Etten-Leur <L=10,00>	102796,20	399644,95	2,00	32,58	30,02	23,95	33,55	--
b220_B	Schimelpennincklaan 17 Etten-Leur <L=10,00>	102796,20	399644,95	5,00	33,53	30,94	24,83	34,46	--
b221_A	Sander 6 Etten-Leur <L=4,91> [1/10]	102690,45	400011,73	2,00	42,31	37,39	31,49	42,03	--
b221_B	Sander 6 Etten-Leur <L=4,91> [1/10]	102690,45	400011,73	5,00	42,55	38,48	32,01	42,55	--
b222_A	Sander 6 Etten-Leur <L=7,90> [2/10]	102695,28	400012,09	2,00	38,30	34,42	27,97	38,41	--
b222_B	Sander 6 Etten-Leur <L=7,90> [2/10]	102695,28	400012,09	5,00	38,87	34,87	28,37	38,90	--
b223_A	Sander 6 Etten-Leur <L=3,89> [3/10]	102697,67	400007,93	2,00	29,29	26,43	20,54	30,14	--
b223_B	Sander 6 Etten-Leur <L=3,89> [3/10]	102697,67	400007,93	5,00	31,26	28,45	22,58	32,15	--
b224_A	Sander 6 Etten-Leur <L=4,00> [4/10]	102694,74	400004,41	2,00	29,96	27,10	21,41	30,89	--
b224_B	Sander 6 Etten-Leur <L=4,00> [4/10]	102694,74	400004,41	5,00	32,62	29,77	24,09	33,56	--
b225_A	Sander 6 Etten-Leur <L=10,00> [5/10]	102689,24	400004,88	2,00	36,31	32,59	27,07	36,81	--
b225_B	Sander 6 Etten-Leur <L=10,00> [5/10]	102689,24	400004,88	5,00	38,01	34,27	28,73	38,49	--
b226_A	Sander 6 Etten-Leur <L=7,87> [6/10]	102683,12	400003,73	2,00	29,05	26,27	20,53	30,01	--
b226_B	Sander 6 Etten-Leur <L=7,87> [6/10]	102683,12	400003,73	5,00	32,52	29,68	23,98	33,46	--
b227_A	Sander 6 Etten-Leur <L=7,58> [7/10]	102677,81	400001,93	2,00	43,26	39,28	33,22	43,43	--
b227_B	Sander 6 Etten-Leur <L=7,58> [7/10]	102677,81	400001,93	5,00	43,72	39,71	33,74	43,91	--
b228_A	Sander 6 Etten-Leur <L=7,59> [8/10]	102676,14	400007,18	2,00	46,87	42,88	36,73	47,01	--
b228_B	Sander 6 Etten-Leur <L=7,59> [8/10]	102676,14	400007,18	5,00	46,88	42,84	36,68	46,99	--
b229_A	Sander 6 Etten-Leur <L=4,39> [9/10]	102678,28	400012,80	2,00	46,77	42,74	36,45	46,85	--
b229_B	Sander 6 Etten-Leur <L=4,39> [9/10]	102678,28	400012,80	5,00	46,88	42,80	36,55	46,94	--
b22_A	Haansberg 52 Etten-Leur <L=4,20> [7/12]	102604,01	399377,64	2,00	47,44	44,08	38,47	48,11	--
b230_A	Sander 6 Etten-Leur <L=10,00> [10/10]	102684,43	400012,19	2,00	42,24	38,22	31,74	42,27	--
b230_B	Sander 6 Etten-Leur <L=10,00> [10/10]	102684,43	400012,19	5,00	42,55	38,50	32,01	42,56	--
b231_A	Schimelpennincklaan 47 Etten-Leur <L=6,60> [	102813,94	399967,69	2,00	32,61	29,37	22,93	32,76	--
b231_B	Schimelpennincklaan 47 Etten-Leur <L=6,60> [	102813,94	399967,69	5,00	32,61	30,02	23,60	33,43	--
b232_A	Schimelpennincklaan 47 Etten-Leur <L=8,56> [	102815,88	399962,79	2,00	31,59	28,92	22,36	32,32	--
b232_B	Schimelpennincklaan 47 Etten-Leur <L=8,56> [	102815,88	399962,79	5,00	31,53	28,82	22,21	32,22	--
b233_A	Schimelpennincklaan 47 Etten-Leur <L=5,97> [	102818,03	399957,91	2,00	35,12	32,52	25,83	35,85	--
b233_B	Schimelpennincklaan 47 Etten-Leur <L=5,97> [	102818,03	399957,91	5,00	35,54	32,83	26,31	36,26	--
b234_A	Schimelpennincklaan 47 Etten-Leur <L=8,84> [	102810,53	399956,38	2,00	30,22	27,24	21,01	30,88	--
b234_B	Schimelpennincklaan 47 Etten-Leur <L=8,84> [	102810,53	399956,38	5,00	33,36	30,20	24,30	34,04	--
b235_A	Schimelpennincklaan 47 Etten-Leur <L=4,21> [	102807,79	399960,58	2,00	31,41	27,67	22,10	31,88	--
b235_B	Schimelpennincklaan 47 Etten-Leur <L=4,21> [	102807,79	399960,58	5,00	34,59	30,80	25,51	35,13	--
b236_A	Schimelpennincklaan 47 Etten-Leur <L=3,77> [	102806,93	399964,66	2,00	29,04	25,72	20,06	29,71	--
b236_B	Schimelpennincklaan 47 Etten-Leur <L=3,77> [	102806,93	399964,66	5,00	34,13	30,74	25,28	34,83	--
b237_A	Schimelpennincklaan 47 Etten-Leur <L=9,40> [	102807,70	399969,79	2,00	31,13	27,45	21,69	31,56	--
b237_B	Schimelpennincklaan 47 Etten-Leur <L=9,40> [	102807,70	399969,79	5,00	32,63	28,95	23,34	33,12	--
b238_A	Schimelpennincklaan 47 Etten-Leur <L=6,23> [	102812,94	399972,25	2,00	31,33	28,30	22,01	31,95	--
b238_B	Schimelpennincklaan 47 Etten-Leur <L=6,23> [	102812,94	399972,25	5,00	30,90	27,82	21,35	31,43	--
b239_A	Haansberg 37a Etten-Leur <L=8,63> [1/7]	102608,08	399921,66	2,00	50,87	46,84	41,94	51,42	--
b239_B	Haansberg 37a Etten-Leur <L=8,63> [1/7]	102608,08	399921,66	5,00	51,04	46,95	42,05	51,56	--
b23_A	Haansberg 52 Etten-Leur <L=8,26> [8/12]	102602,17	399382,06	2,00	51,00	47,60	42,00	51,65	--
b240_A	Haansberg 37a Etten-Leur <L=5,28> [2/7]	102605,26	399917,31	2,00	48,41	44,45	39,55	49,00	--
b240_B	Haansberg 37a Etten-Leur <L=5,28> [2/7]	102605,26	399917,31	5,00	48,62	44,58	39,68	49,16	--
b241_A	Haansberg 37a Etten-Leur <L=7,07> [3/7]	102599,02	399915,52	2,00	46,23	42,46	37,52	46,91	--
b241_B	Haansberg 37a Etten-Leur <L=7,07> [3/7]	102599,02	399915,52	5,00	45,93				

Rapport: Resultaten tabel  
Model: Haansberg Oost-Variant 1a (Autonoom)  
Groep: Laeq totaalresultaten voor toetspunten (hoofdgroep)  
Groepsreductie: Nee

Naam Toetspunt	Omschrijving	X	Y	Hoogte	Dag	Avond	Nacht	Lden	Li
b248_A	Hooiweg 19 Etten-Leur <L=6,51> [3/9]	102796,97	399379,88	2,00	33,28	30,70	24,68	34,25	--
b248_B	Hooiweg 19 Etten-Leur <L=6,51> [3/9]	102796,97	399379,88	5,00	35,95	33,29	27,23	36,86	--
b249_A	Hooiweg 19 Etten-Leur <L=5,35> [4/9]	102792,15	399376,17	2,00	33,84	31,21	25,23	34,80	--
b249_B	Hooiweg 19 Etten-Leur <L=5,35> [4/9]	102792,15	399376,17	5,00	35,68	32,39	26,96	36,58	--
b24_A	Haansberg 52 Etten-Leur <L=5,67> [9/12]	102603,84	399388,93	2,00	50,62	47,21	41,61	51,26	--
b250_A	Hooiweg 19 Etten-Leur <L=4,60> [5/9]	102788,68	399377,27	2,00	31,70	29,06	23,07	32,65	--
b250_B	Hooiweg 19 Etten-Leur <L=4,60> [5/9]	102788,68	399377,27	5,00	33,95	31,23	25,24	34,85	--
b251_A	Hooiweg 19 Etten-Leur <L=5,16> [6/9]	102784,71	399380,84	2,00	31,29	28,61	22,64	32,22	--
b251_B	Hooiweg 19 Etten-Leur <L=5,16> [6/9]	102784,71	399380,84	5,00	33,27	30,51	24,55	34,16	--
b252_A	Hooiweg 19 Etten-Leur <L=3,15> [7/9]	102783,29	399384,76	2,00	35,66	33,00	26,95	36,57	--
b252_B	Hooiweg 19 Etten-Leur <L=3,15> [7/9]	102783,29	399384,76	5,00	36,61	33,86	27,84	37,48	--
b253_A	Hooiweg 19 Etten-Leur <L=4,56> [8/9]	102787,12	399389,38	2,00	38,33	35,58	29,52	39,19	--
b253_B	Hooiweg 19 Etten-Leur <L=4,56> [8/9]	102787,12	399389,38	5,00	38,33	35,58	29,52	39,19	--
b254_A	Hooiweg 19 Etten-Leur <L=6,80> [9/9]	102793,57	399387,30	2,00	32,12	29,42	23,42	33,03	--
b254_B	Hooiweg 19 Etten-Leur <L=6,80> [9/9]	102793,57	399387,30	5,00	37,37	34,71	28,58	38,26	--
b255_A	Schermerhornbeemd 10 Etten-Leur <L=4,11> [1/9]	102809,42	400058,94	2,00	29,96	26,60	20,38	30,41	--
b255_B	Schermerhornbeemd 10 Etten-Leur <L=4,11> [1/9]	102809,42	400058,94	5,00	30,84	27,33	21,09	31,21	--
b255_C	Schermerhornbeemd 10 Etten-Leur <L=4,11> [1/9]	102809,42	400058,94	8,00	31,46	27,89	21,38	31,71	--
b256_A	Schermerhornbeemd 10 Etten-Leur <L=3,49> [2/9]	102809,83	400056,13	2,00	29,36	26,28	20,22	30,03	--
b256_B	Schermerhornbeemd 10 Etten-Leur <L=3,49> [2/9]	102809,83	400056,13	5,00	30,81	27,85	21,80	31,55	--
b256_C	Schermerhornbeemd 10 Etten-Leur <L=3,49> [2/9]	102809,83	400056,13	8,00	31,29	28,68	22,54	32,20	--
b257_A	Schermerhornbeemd 10 Etten-Leur <L=4,52> [3/9]	102807,69	400052,68	2,00	30,26	27,20	21,25	30,98	--
b257_B	Schermerhornbeemd 10 Etten-Leur <L=4,52> [3/9]	102807,69	400052,68	5,00	31,58	28,62	22,61	32,33	--
b257_C	Schermerhornbeemd 10 Etten-Leur <L=4,52> [3/9]	102807,69	400052,68	8,00	32,07	29,43	23,35	32,99	--
b258_A	Schermerhornbeemd 10 Etten-Leur <L=6,95> [4/9]	102803,47	400048,78	2,00	29,88	27,01	21,17	30,75	--
b258_B	Schermerhornbeemd 10 Etten-Leur <L=6,95> [4/9]	102803,47	400048,78	5,00	31,13	28,34	22,36	31,99	--
b258_C	Schermerhornbeemd 10 Etten-Leur <L=6,95> [4/9]	102803,47	400048,78	8,00	32,19	29,53	23,38	33,07	--
b259_A	Schermerhornbeemd 10 Etten-Leur <L=3,81> [5/9]	102799,63	400047,40	2,00	32,57	29,25	23,49	33,20	--
b259_B	Schermerhornbeemd 10 Etten-Leur <L=3,81> [5/9]	102799,63	400047,40	5,00	33,26	29,95	24,13	33,88	--
b259_C	Schermerhornbeemd 10 Etten-Leur <L=3,81> [5/9]	102799,63	400047,40	8,00	34,29	31,07	25,15	34,92	--
b25_A	Haansberg 52 Etten-Leur <L=5,72> [10/12]	102607,05	399391,62	2,00	48,07	44,67	39,07	48,72	--
b260_A	Schermerhornbeemd 10 Etten-Leur <L=4,26> [6/9]	102795,25	400053,82	2,00	32,18	28,49	22,57	32,55	--
b260_B	Schermerhornbeemd 10 Etten-Leur <L=4,26> [6/9]	102795,25	400053,82	5,00	33,13	29,36	23,41	33,45	--
b260_C	Schermerhornbeemd 10 Etten-Leur <L=4,26> [6/9]	102795,25	400053,82	8,00	34,95	31,00	24,89	35,12	--
b261_A	Schermerhornbeemd 10 Etten-Leur <L=3,96> [7/9]	102799,56	400058,78	2,00	30,00	26,70	20,65	30,54	--
b261_B	Schermerhornbeemd 10 Etten-Leur <L=3,96> [7/9]	102799,56	400058,78	5,00	30,69	27,17	21,01	31,08	--
b261_C	Schermerhornbeemd 10 Etten-Leur <L=3,96> [7/9]	102799,56	400058,78	8,00	33,98	30,03	23,72	34,09	--
b262_A	Schermerhornbeemd 10 Etten-Leur <L=4,54> [8/9]	102802,34	400061,98	2,00	30,74	27,34	21,35	31,25	--
b262_B	Schermerhornbeemd 10 Etten-Leur <L=4,54> [8/9]	102802,34	400061,98	5,00	31,62	28,03	21,98	32,01	--
b262_C	Schermerhornbeemd 10 Etten-Leur <L=4,54> [8/9]	102802,34	400061,98	8,00	33,97	30,04	23,83	34,12	--
b263_A	Schermerhornbeemd 10 Etten-Leur <L=5,18> [9/9]	102805,93	400062,00	2,00	29,94	26,50	20,36	30,38	--
b263_B	Schermerhornbeemd 10 Etten-Leur <L=5,18> [9/9]	102805,93	400062,00	5,00	30,90	27,33	21,14	31,25	--
b263_C	Schermerhornbeemd 10 Etten-Leur <L=5,18> [9/9]	102805,93	400062,00	8,00	31,80	28,18	21,69	32,03	--
b264_A	Haansberg 56 Etten-Leur <L=10,00> [1/7]	102619,32	399480,09	2,00	33,77	30,74	25,01	34,58	--
b264_B	Haansberg 56 Etten-Leur <L=10,00> [1/7]	102619,32	399480,09	5,00	35,07	31,98	26,21	35,83	--
b265_A	Haansberg 56 Etten-Leur <L=4,06> [2/7]	102617,46	399469,79	2,00	31,34	28,70	22,79	32,32	--
b265_B	Haansberg 56 Etten-Leur <L=4,06> [2/7]	102617,46	399469,79	5,00	33,16	30,52	24,53	34,11	--
b266_A	Haansberg 56 Etten-Leur <L=5,51> [3/7]	102614,27	399468,22	2,00	46,77	43,41	37,80	47,44	--
b266_B	Haansberg 56 Etten-Leur <L=5,51> [3/7]	102614,27	399468,22	5,00	47,10	43,69	38,09	47,74	--
b267_A	Haansberg 56 Etten-Leur <L=4,06> [4/7]	102611,84	399470,83	2,00	50,29	46,91	41,31	50,95	--
b267_B	Haansberg 56 Etten-Leur <L=4,06> [4/7]	102611,84	399470,83	5,00	50,47	47,04	41,45	51,10	--
b268_A	Haansberg 56 Etten-Leur <L=6,81> [5/7]	102611,00	399476,51	2,00	50,83	47,45	41,86	51,49	--
b268_B	Haansberg 56 Etten-Leur <L=6,81> [5/7]	102611,00	399476,51	5,00	51,02	47,59	41,99	51,65	--
b269_A	Haansberg 56 Etten-Leur <L=7,18> [6/7]	102609,11	399486,93	2,00	51,79	48,36	42,79	52,43	--
b269_B	Haansberg 56 Etten-Leur <L=7,18> [6/7]	102609,11	399486,93	5,00	51,76	48,30	42,73	52,38	--
b26_A	Haansberg 52 Etten-Leur <L=4,52> [11/12]	102609,78	399395,54	2,00	48,55	45,15	39,55	49,20	--
b270_A	Haansberg 56 Etten-Leur <L=10,00> [7/7]	102615,31	399489,53	2,00	46,04	42,64	37,07	46,70	--
b270_B	Haansberg 56 Etten-Leur <L=10,00> [7/7]	102615,31	399489,53	5,00	46,27	42,84	37,27	46,91	--
b271_A	Haansberg 78 Etten-Leur <L=4,00> [1/6]	102648,86	399877,24	2,00	41,29	37,33	32,37	41,86	--
b271_B	Haansberg 78 Etten-Leur <L=4,00> [1/6]	102648,86	399877,24	5,00	41,29	37,24	32,27	41,80	--
b272_A	Haansberg 78 Etten-Leur <L=3,38> [2/6]	102650,86	399875,35	2,00	42,55	38,55	33,65	43,12	--
b272_B	Haansberg 78 Etten-Leur <L=3,38> [2/6]	102650,86	399875,35	5,00	35,11	31,32	26,19	35,71	--
b273_A	Haansberg 78 Etten-Leur <L=4,00> [3/6]	102648,67	399873,65	2,00	43,03	39,17	34,15	43,63	--
b273_B	Haansberg 78 Etten-Leur <L=4,00> [3/6]	102648,67	399873,65	5,00	42,58	38,74	33,64	43,16	--
b274_A	Haansberg 78 Etten-Leur <L=6,66> [4/6]	102643,26	399871,58	2,00	48,44	44,43	39,50	48,99	--
b274_B	Haansberg 78 Etten-Leur <L=6,66> [4/6]	102643,26	399871,58	5,00	48,51	44,49	39,54	49,05	--
b275_A	Haansberg 78 Etten-Leur <L=8,01> [5/6]	102640,02	399875,83	2,00	51,76	47,71	42,81	52,30	--
b275_B	Haansberg 78 Etten-Leur <L=8,01> [5/6]	102640,02	399875,83	5,00	51,86	47,79	42,88	52,38	--
b276_A	Haansberg 78 Etten-Leur <L=6,67> [6/6]	102643,64	399879,78	2,00	47,45	43,37	38,49	47,98	--
b276_B	Haansberg 78 Etten-Leur <L=6,67> [6/6]	102643,64	399879,78	5,00	47,59	43,49	38,61	48,11	--
b277_A	Schermerhornbeemd 2 Etten-Leur <L=4,92> [1/7]	102844,02	400007,35	2,00	32,91	30,20	23,44	33,55	--
b277_B	Schermerhornbeemd 2 Etten-Leur <L=4,92> [1/7]	102844,02	400007,35	5,00	34,22	31,37	24,60	34,79	--
b278_A	Schermerhornbeemd 2 Etten-Leur <L=4,19> [2/7]	102848,46	400005,78	2,00	34,19	31,48	24,60	34,79	--
b278_B	Schermerhornbeemd 2 Etten-Leur <L=4,19> [2/7]	102848,46	400005,78	5,00	35,18	32,35	25,50	35,72	--
b279_A	Schermerhornbeemd 2 Etten-Leur <L=5,09> [3/7]	102847,83	400001,17	2,00	35,51	32,78	25,93	36,11	--
b279_B	Schermerhornbeemd 2 Etten-Leur <L=5,09> [3/7]	102847,83	400001,17	5,00	35,98	33,17	26,34	36,54	--
b27_A	Haansberg 52 Etten-Leur <L=9,97> [12/12]	102615,04	399397,49	2,00	43,94	40,64	34,99	44,63	--
b280_A	Schermerhornbeemd 2 Etten-Leur <L=6,21> [4/7]	102844,67	399996,48	2,00	34,87	32,15	25,31	35,48	--
b280_B	Schermerhornbeemd 2 Etten-Leur <L=6,21> [4/7]	102844,67	399996,48	5,00	35,51	32,71	25,91	36,09	--
b281_A	Schermerhornbeemd 2 Etten-Leur <L=3,52> [5/7]	102841,33	399994,89	2,00	33,78	30,94	24,74	34,53	--
b281_B	Schermerhornbeemd 2 Etten-Leur <L=3,52> [5/7]	102841,33	399994,89	5,00	34,27	31,34	25,24	35,01	--
b282_A	Schermerhornbeemd 2 Etten-Leur <L=4,28> [6/7]	102836,92	400002,10	2,00	30,77	27,49	21,80	31,45	--
b282_B	Schermerhornbeemd 2 Etten-Leur <L=4,28> [6/7]	102836,92	400002,10	5,00	31,76	28,41	22,72	32,40	--
b283_A	Schermerhornbeemd 2 Etten-Leur <L=3,96> [7/7]	102840,65	400007,50	2,00	29,83	26,81	21,07	30,64	--
b283_B	Schermerhornbeemd 2 Etten-Leur <L=3,96> [7/7]	102840,65	400007,50	5,00	30,56	27,42	21,65	31,29	--
b284_A	Schermerhornbeemd 4 Etten-Leur <L=4,92> [1/7]	102832,78	400017,98	2,00	26,13	23,41	17,12	26,92	--
b284_B	Schermerhornbeemd 4 Etten-Leur <L=4,92> [1/7]	102832,78	400017,98	5,00	28,84	26,03	19,70	29,57</	

Rapport: Resultatentabel  
 Model: Haansberg Oost-Variant 1a (Autonoom)  
 Laeq totaalresultaten va toetspunten  
 Groep: (hoofdgroep)  
 Groepsreductie: Nee

Naam	Toetspunt	Omschrijving	X	Y	Hoogte	Dag	Avond	Nacht	Lden	Li
b294_A	Schimmelpenningklaan 5	Etten-Leur <L10,00> [	102774,21	399502,88	2,00	31,60	28,51	22,79	32,38	--
b294_B	Schimmelpenningklaan 5	Etten-Leur <L10,00> [	102774,21	399502,88	5,00	33,09	29,92	24,26	33,85	--
b295_A	Schimmelpenningklaan 5	Etten-Leur <L8,96> [5	102779,22	399509,39	2,00	31,72	28,94	23,01	32,61	--
b295_B	Schimmelpenningklaan 5	Etten-Leur <L8,96> [5	102779,22	399509,39	5,00	32,20	29,34	23,43	33,05	--
b296_A	Haansberg 29	Etten-Leur <L10,00> [1/4]	102588,72	399610,11	2,00	49,73	46,37	40,80	50,41	--
b296_B	Haansberg 29	Etten-Leur <L10,00> [1/4]	102588,72	399610,11	5,00	49,95	46,52	40,95	50,59	--
b297_A	Haansberg 29	Etten-Leur <L10,00> [2/4]	102582,65	399604,14	2,00	45,49	42,27	36,69	46,25	--
b297_B	Haansberg 29	Etten-Leur <L10,00> [2/4]	102582,65	399604,14	5,00	45,61	42,45	36,86	46,48	--
b298_A	Haansberg 29	Etten-Leur <L10,00> [3/4]	102577,55	399611,40	2,00	25,16	22,05	16,62	26,04	--
b298_B	Haansberg 29	Etten-Leur <L10,00> [3/4]	102577,55	399611,40	5,00	28,38	25,43	19,84	29,29	--
b299_A	Haansberg 29	Etten-Leur <L10,00> [4/4]	102583,62	399617,87	2,00	44,97	41,60	36,02	45,64	--
b299_B	Haansberg 29	Etten-Leur <L10,00> [4/4]	102794,52	399656,87	5,00	45,28	41,84	36,27	45,91	--
b29_A	Hooiweg 21	Etten-Leur <L8,17> [2/6]	102780,46	399377,32	2,00	31,55	28,76	22,86	32,44	--
b29_B	Hooiweg 21	Etten-Leur <L8,17> [2/6]	102780,46	399377,32	5,00	33,45	30,64	24,70	34,32	--
b2_A	Hooiweg 17	Etten-Leur <L9,19> [2/8]	102808,82	399387,10	2,00	39,51	36,93	30,84	40,46	--
b300_A	Haansberg 80	Etten-Leur <L3,95> [1/5]	102637,03	400051,41	2,00	39,71	36,14	29,65	39,96	--
b300_B	Haansberg 80	Etten-Leur <L3,95> [1/5]	102637,03	400051,41	5,00	41,55	37,57	31,08	41,59	--
b301_A	Haansberg 80	Etten-Leur <L6,96> [2/5]	102637,69	400045,79	2,00	39,91	36,30	29,81	40,14	--
b301_B	Haansberg 80	Etten-Leur <L6,96> [2/5]	102637,69	400045,79	5,00	41,64	37,66	31,17	41,68	--
b302_A	Haansberg 80	Etten-Leur <L9,04> [3/5]	102634,77	400040,74	2,00	41,42	37,95	32,19	41,97	--
b302_B	Haansberg 80	Etten-Leur <L9,04> [3/5]	102634,77	400040,74	5,00	42,64	38,85	33,04	43,00	--
b303_A	Haansberg 80	Etten-Leur <L10,00> [4/5]	102628,19	400044,64	2,00	39,11	35,85	30,71	40,01	--
b303_B	Haansberg 80	Etten-Leur <L10,00> [4/5]	102628,19	400044,64	5,00	39,63	36,09	30,95	40,37	--
b304_A	Haansberg 80	Etten-Leur <L4,89> [5/5]	102637,97	400056,58	2,00	36,12	32,61	26,14	36,41	--
b304_B	Haansberg 80	Etten-Leur <L4,89> [5/5]	102637,97	400056,58	5,00	38,04	34,09	27,62	38,10	--
b305_A	Schermerhornbeemd 12	Etten-Leur <L4,94> [1/9]	102789,12	400068,98	2,00	30,49	26,92	20,53	30,78	--
b305_B	Schermerhornbeemd 12	Etten-Leur <L4,94> [1/9]	102789,12	400068,98	5,00	32,80	29,03	22,61	32,97	--
b306_A	Schermerhornbeemd 12	Etten-Leur <L3,30> [2/9]	102791,95	400068,84	2,00	30,59	27,02	20,68	30,89	--
b306_B	Schermerhornbeemd 12	Etten-Leur <L3,30> [2/9]	102791,95	400068,84	5,00	32,83	29,10	22,77	33,05	--
b307_A	Schermerhornbeemd 12	Etten-Leur <L4,15> [3/9]	102794,75	400069,00	2,00	31,68	28,11	21,96	32,04	--
b307_B	Schermerhornbeemd 12	Etten-Leur <L4,15> [3/9]	102794,75	400069,00	5,00	32,71	28,97	22,69	32,94	--
b308_A	Schermerhornbeemd 12	Etten-Leur <L3,59> [4/9]	102795,41	400066,20	2,00	29,54	26,30	20,43	30,18	--
b308_B	Schermerhornbeemd 12	Etten-Leur <L3,59> [4/9]	102795,41	400066,20	5,00	30,37	27,10	21,16	30,97	--
b309_A	Schermerhornbeemd 12	Etten-Leur <L5,07> [5/9]	102792,79	400062,75	2,00	29,00	25,83	19,88	29,65	--
b309_B	Schermerhornbeemd 12	Etten-Leur <L5,07> [5/9]	102792,79	400062,75	5,00	29,98	26,76	20,74	30,58	--
b30_A	Hooiweg 21	Etten-Leur <L6,60> [3/6]	102779,05	399372,12	2,00	33,63	31,02	25,02	34,59	--
b30_B	Hooiweg 21	Etten-Leur <L6,60> [3/6]	102779,05	399372,12	5,00	35,63	32,97	26,94	36,55	--
b310_A	Schermerhornbeemd 12	Etten-Leur <L6,23> [6/9]	102789,56	400058,12	2,00	29,64	26,72	20,89	30,48	--
b310_B	Schermerhornbeemd 12	Etten-Leur <L6,23> [6/9]	102789,56	400058,12	5,00	30,53	27,63	21,68	31,34	--
b311_A	Schermerhornbeemd 12	Etten-Leur <L3,51> [7/9]	102786,17	400056,61	2,00	34,13	30,61	24,66	34,59	--
b311_B	Schermerhornbeemd 12	Etten-Leur <L3,51> [7/9]	102786,17	400056,61	5,00	34,90	31,34	25,31	35,31	--
b312_A	Schermerhornbeemd 12	Etten-Leur <L4,25> [8/9]	102781,92	400063,88	2,00	32,58	28,88	22,99	32,96	--
b312_B	Schermerhornbeemd 12	Etten-Leur <L4,25> [8/9]	102781,92	400063,88	5,00	33,43	29,65	23,72	33,75	--
b313_A	Schermerhornbeemd 12	Etten-Leur <L3,99> [9/9]	102785,75	400069,21	2,00	30,09	26,76	20,59	30,58	--
b313_B	Schermerhornbeemd 12	Etten-Leur <L3,99> [9/9]	102785,75	400069,21	5,00	31,77	28,28	22,12	32,17	--
b314_A	Schermerhornbeemd 8	Etten-Leur <L4,92> [1/8]	102815,97	400045,75	2,00	27,98	24,70	18,40	28,45	--
b314_B	Schermerhornbeemd 8	Etten-Leur <L4,92> [1/8]	102815,97	400045,75	5,00	29,61	26,37	20,02	30,09	--
b315_A	Schermerhornbeemd 8	Etten-Leur <L3,30> [2/8]	102818,66	400044,91	2,00	27,83	24,55	18,20	28,29	--
b315_B	Schermerhornbeemd 8	Etten-Leur <L3,30> [2/8]	102818,66	400044,91	5,00	29,04	25,67	19,39	29,47	--
b316_A	Schermerhornbeemd 8	Etten-Leur <L4,20> [3/8]	102821,40	400044,31	2,00	28,37	25,19	18,99	28,93	--
b316_B	Schermerhornbeemd 8	Etten-Leur <L4,20> [3/8]	102821,40	400044,31	5,00	30,24	27,13	20,69	30,76	--
b317_A	Schermerhornbeemd 8	Etten-Leur <L3,60> [4/8]	102821,33	400041,41	2,00	31,55	28,76	22,52	32,32	--
b317_B	Schermerhornbeemd 8	Etten-Leur <L3,60> [4/8]	102821,33	400041,41	5,00	33,31	30,40	24,09	33,98	--
b318_A	Schermerhornbeemd 8	Etten-Leur <L10,00> [5/8]	102815,51	400036,76	2,00	31,90	28,89	22,94	32,64	--
b318_B	Schermerhornbeemd 8	Etten-Leur <L10,00> [5/8]	102815,51	400036,76	5,00	33,27	30,28	24,20	33,98	--
b319_A	Schermerhornbeemd 8	Etten-Leur <L3,53> [6/8]	102809,88	400034,57	2,00	33,15	29,73	23,91	33,71	--
b319_B	Schermerhornbeemd 8	Etten-Leur <L3,53> [6/8]	102809,88	400034,57	5,00	33,89	30,46	24,60	34,43	--
b31_A	Hooiweg 21	Etten-Leur <L3,60> [4/6]	102775,18	399372,48	2,00	30,67	28,08	22,07	31,64	--
b31_B	Hooiweg 21	Etten-Leur <L3,60> [4/6]	102775,18	399372,48	5,00	33,69	31,00	24,99	34,60	--
b320_A	Schermerhornbeemd 8	Etten-Leur <L4,28> [7/8]	102807,69	400042,71	2,00	30,91	27,19	21,13	31,22	--
b320_B	Schermerhornbeemd 8	Etten-Leur <L4,28> [7/8]	102807,69	400042,71	5,00	31,94	28,20	22,15	32,24	--
b321_A	Schermerhornbeemd 8	Etten-Leur <L3,96> [8/8]	102812,79	400046,84	2,00	28,27	25,08	18,73	28,78	--
b321_B	Schermerhornbeemd 8	Etten-Leur <L3,96> [8/8]	102812,79	400046,84	5,00	29,82	26,60	20,29	30,32	--
b322_A	Schermerhornbeemd 6	Etten-Leur <L4,92> [1/9]	102825,41	400031,48	2,00	27,33	24,30	18,00	27,94	--
b322_B	Schermerhornbeemd 6	Etten-Leur <L4,92> [1/9]	102825,41	400031,48	5,00	29,67	26,60	20,23	30,24	--
b323_A	Schermerhornbeemd 6	Etten-Leur <L4,31> [2/9]	102828,42	400030,64	2,00	27,50	24,48	18,25	28,14	--
b323_B	Schermerhornbeemd 6	Etten-Leur <L4,31> [2/9]	102828,42	400030,64	5,00	28,84	25,63	19,33	29,35	--
b324_A	Schermerhornbeemd 6	Etten-Leur <L4,20> [3/9]	102831,50	400030,03	2,00	27,66	24,82	18,59	28,40	--
b324_B	Schermerhornbeemd 6	Etten-Leur <L4,20> [3/9]	102831,50	400030,03	5,00	29,42	26,47	20,10	30,05	--
b325_A	Schermerhornbeemd 6	Etten-Leur <L4,61> [4/9]	102830,69	400026,88	2,00	29,93	27,00	21,10	30,74	--
b325_B	Schermerhornbeemd 6	Etten-Leur <L4,61> [4/9]	102830,69	400026,88	5,00	31,79	28,87	22,90	32,58	--
b326_A	Schermerhornbeemd 6	Etten-Leur <L5,08> [5/9]	102826,59	400024,31	2,00	30,17	27,13	21,30	30,94	--
b326_B	Schermerhornbeemd 6	Etten-Leur <L5,08> [5/9]	102826,59	400024,31	5,00	32,12	29,16	23,23	32,90	--
b327_A	Schermerhornbeemd 6	Etten-Leur <L6,22> [6/9]	102821,89	400021,17	2,00	30,56	27,44	21,62	31,29	--
b327_B	Schermerhornbeemd 6	Etten-Leur <L6,22> [6/9]	102821,89	400021,17	5,00	32,18	29,14	23,22	32,92	--
b328_A	Schermerhornbeemd 6	Etten-Leur <L3,50> [7/9]	102818,18	400020,97	2,00	32,61	29,22	23,43	33,19	--
b328_B	Schermerhornbeemd 6	Etten-Leur <L3,50> [7/9]	102818,18	400020,97	5,00	33,47	30,08	24,26	34,04	--
b329_A	Schermerhornbeemd 6	Etten-Leur <L4,30> [8/9]	102816,85	400029,29	2,00	31,41	27,98	21,88	31,87	--
b329_B	Schermerhornbeemd 6	Etten-Leur <L4,30> [8/9]	102816,85	400029,29	5,00	32,54	29,02	22,87	32,93	--
b32_A	Hooiweg 21	Etten-Leur <L6,09> [5/6]	102770,98	399382,23	2,00	37,53	34,81	28,78	38,42	--
b32_B	Hooiweg 21	Etten-Leur <L6,09> [5/6]	102770,98	399382,23	5,00	37,70	34,89	28,87	38,54	--
b330_A	Schermerhornbeemd 6	Etten-Leur <L3,96> [9/9]	102822,35	400032,90	2,00	28,81	25,82	19,44	29,42	--
b330_B	Schermerhornbeemd 6	Etten-Leur <L3,96> [9/9]	102822,35	400032,90	5,00	30,45	27,26	20,86	30,94	--
b331_A	Hooiweg 31	Etten-Leur <L4,02> [1/6]	102725,82	399348,35	2,00	32,77	30,18	24,18	33,74	--
b331_B	Hooiweg 31	Etten-Leur <L4,02> [1/6]	102725,82	399348,35	5,00	34,07	31,45	25,43	35,02	--
b332_A	Hooiweg 31	Etten-Leur <L7,96> [2/6]	102719,94	399346,86	2,00	33,03	30,45	24,45	34,01	--
b332_B	Hooiweg 31	Etten-Leur <L7,96> [2/6]	102719,94	399346,86	5,00	34,27	31,66	25,64	35,22	--
b333_A	Hooiweg 31	Etten-Leur <L8,37> [3/6]	102714,47	399349,13	2,00	32,09	29,20	23,36	32,94	--
b333_B	Hooiweg 31	Etten-Leur <L8,37> [3/6]	102714,47	399349,13	5,00	33,85	31,01	25,09	34,70	--
b334_A	Hooiweg 31	Etten-Leur <L8,00> [4/6]	102716,47	399354,72	2,00	36,14	33,19	27,32	36,95	--
b334_B	Hooiweg 31	Etten-Leur <L8,00> [4/6]	102716,47	399354,72	5,00	36,46	33,42	27,60	37,23	--
b335_A	Hooiweg 31	Etten-Leur <L3,96> [5/6]	102721,53	399358,07	2,00	35,83	32,85	27,01	36,63	--
b335_B	Hooiweg 31									

Rapport: Resultatentabel  
 Model: Haansberg Oost-Variant 1a (Autonoom)  
 Laeq totaalresultaten voor toetspunten  
 Groep: (hoofdgroep)  
 Groepsreductie: Nee

Naam	Toetspunt	Omschrijving	X	Y	Hoogte	Dag	Avond	Nacht	Lden	Li
b342_A	Hooiweg 23 Etten-Leur	<L=3,67> [2/6]	102766,19	399366,43	2,00	31,76	29,19	23,17	32,74	--
b342_B	Hooiweg 23 Etten-Leur	<L=3,67> [2/6]	102766,19	399366,43	5,00	34,22	31,56	25,56	35,15	--
b343_A	Hooiweg 23 Etten-Leur	<L=8,17> [3/6]	102762,72	399369,47	2,00	28,02	25,37	19,41	28,97	--
b343_B	Hooiweg 23 Etten-Leur	<L=8,17> [3/6]	102762,72	399369,47	5,00	32,91	30,18	24,21	33,81	--
b344_A	Hooiweg 23 Etten-Leur	<L=3,49> [4/6]	102762,70	399374,05	2,00	30,74	27,61	21,86	31,49	--
b344_B	Hooiweg 23 Etten-Leur	<L=3,49> [4/6]	102762,70	399374,05	5,00	32,59	29,47	23,69	33,33	--
b345_A	Hooiweg 23 Etten-Leur	<L=4,10> [5/6]	102763,41	399376,50	2,00	34,84	32,03	26,06	35,69	--
b345_B	Hooiweg 23 Etten-Leur	<L=4,10> [5/6]	102763,41	399376,50	5,00	35,98	33,13	27,18	36,82	--
b346_A	Hooiweg 23 Etten-Leur	<L=6,11> [6/6]	102765,41	399379,74	2,00	37,76	35,03	29,01	38,64	--
b346_B	Hooiweg 23 Etten-Leur	<L=6,11> [6/6]	102765,41	399379,74	5,00	37,87	35,06	29,04	38,71	--
b347_A	Hooiweg 35 Etten-Leur	<L=5,56> [1/4]	102690,42	399336,10	2,00	33,95	30,99	25,18	34,77	--
b347_B	Hooiweg 35 Etten-Leur	<L=5,56> [1/4]	102690,42	399336,10	5,00	34,11	31,27	25,27	34,97	--
b348_A	Hooiweg 35 Etten-Leur	<L=3,03> [2/4]	102688,57	399333,36	2,00	30,91	28,41	22,37	31,92	--
b348_B	Hooiweg 35 Etten-Leur	<L=3,03> [2/4]	102688,57	399333,36	5,00	31,95	29,41	23,35	32,93	--
b349_A	Hooiweg 35 Etten-Leur	<L=5,56> [3/4]	102678,44	399337,11	2,00	35,43	32,16	26,49	36,13	--
b349_B	Hooiweg 35 Etten-Leur	<L=5,56> [3/4]	102678,44	399337,11	5,00	36,61	33,28	27,64	37,28	--
b34_A	Haansberg 54 Etten-Leur	<L=5,62> [1/7]	102616,27	399437,38	2,00	31,86	29,05	23,16	32,74	--
b34_B	Haansberg 54 Etten-Leur	<L=5,62> [1/7]	102616,27	399437,38	5,00	32,17	29,63	23,56	33,15	--
b350_A	Hooiweg 35 Etten-Leur	<L=10,00> [4/4]	102684,67	399339,47	2,00	34,57	31,40	25,69	35,31	--
b350_B	Hooiweg 35 Etten-Leur	<L=10,00> [4/4]	102684,67	399339,47	5,00	35,55	32,37	26,65	36,28	--
b351_A	Thorbeckelaan 76 Etten-Leur	<L=5,51> [1/8]	102728,46	399424,83	2,00	33,73	31,18	25,12	34,71	--
b351_B	Thorbeckelaan 76 Etten-Leur	<L=5,51> [1/8]	102728,46	399424,83	5,00	35,85	33,26	27,17	36,79	--
b352_A	Thorbeckelaan 76 Etten-Leur	<L=5,15> [2/8]	102727,74	399418,29	2,00	37,21	34,67	28,57	38,18	--
b352_B	Thorbeckelaan 76 Etten-Leur	<L=5,15> [2/8]	102727,74	399418,29	5,00	37,60	34,97	28,90	38,52	--
b353_A	Thorbeckelaan 76 Etten-Leur	<L=3,36> [3/8]	102721,63	399415,70	2,00	34,35	31,50	26,65	35,22	--
b353_B	Thorbeckelaan 76 Etten-Leur	<L=3,36> [3/8]	102721,63	399415,70	5,00	35,38	32,49	26,64	36,23	--
b354_A	Thorbeckelaan 76 Etten-Leur	<L=6,28> [4/8]	102718,73	399417,99	2,00	34,67	31,57	25,84	35,44	--
b354_B	Thorbeckelaan 76 Etten-Leur	<L=6,28> [4/8]	102718,73	399417,99	5,00	35,58	32,42	26,72	36,33	--
b355_A	Thorbeckelaan 76 Etten-Leur	<L=3,44> [5/8]	102718,42	399422,43	2,00	36,61	33,34	27,75	37,33	--
b355_B	Thorbeckelaan 76 Etten-Leur	<L=3,44> [5/8]	102718,42	399422,43	5,00	37,63	34,33	28,76	38,34	--
b356_A	Thorbeckelaan 76 Etten-Leur	<L=3,28> [6/8]	102716,69	399427,33	2,00	35,09	31,94	26,23	35,84	--
b356_B	Thorbeckelaan 76 Etten-Leur	<L=3,28> [6/8]	102716,69	399427,33	5,00	36,53	33,37	27,67	37,28	--
b357_A	Thorbeckelaan 76 Etten-Leur	<L=5,00> [7/8]	102716,19	399430,65	2,00	34,38	30,96	25,30	34,91	--
b357_B	Thorbeckelaan 76 Etten-Leur	<L=5,00> [7/8]	102716,19	399430,65	5,00	35,46	32,20	26,57	36,18	--
b358_A	Thorbeckelaan 76 Etten-Leur	<L=4,30> [8/8]	102719,42	399432,73	2,00	31,23	28,12	22,39	32,00	--
b358_B	Thorbeckelaan 76 Etten-Leur	<L=4,30> [8/8]	102719,42	399432,73	5,00	33,35	30,36	24,54	34,15	--
b359_A	Haansberg 31 Etten-Leur	<L=7,51> [1/4]	102604,58	399726,53	2,00	51,91	48,51	42,95	52,57	--
b359_B	Haansberg 31 Etten-Leur	<L=7,51> [1/4]	102604,58	399726,53	5,00	51,88	48,42	42,87	52,51	--
b35_A	Haansberg 54 Etten-Leur	<L=3,53> [2/7]	102619,45	399431,68	2,00	31,66	28,99	23,04	32,60	--
b35_B	Haansberg 54 Etten-Leur	<L=3,53> [2/7]	102619,45	399431,68	5,00	32,30	29,76	23,70	33,28	--
b360_A	Haansberg 31 Etten-Leur	<L=10,00> [2/4]	102598,45	399723,08	2,00	47,01	43,70	38,12	47,72	--
b360_B	Haansberg 31 Etten-Leur	<L=10,00> [2/4]	102598,45	399723,08	5,00	47,37	43,95	38,38	48,02	--
b361_A	Haansberg 31 Etten-Leur	<L=7,51> [3/4]	102592,86	399727,32	2,00	33,74	30,77	25,17	34,64	--
b361_B	Haansberg 31 Etten-Leur	<L=7,51> [3/4]	102592,86	399727,32	5,00	29,48	26,58	20,99	30,42	--
b362_A	Haansberg 31 Etten-Leur	<L=10,00> [4/4]	102598,99	399730,77	2,00	46,30	42,86	37,32	46,95	--
b362_B	Haansberg 31 Etten-Leur	<L=10,00> [4/4]	102598,99	399730,77	5,00	46,49	43,02	37,48	47,12	--
b363_A	Schimelpennincklaan 39 Etten-Leur	<L=4,66> [1]	102791,88	399878,88	2,00	35,23	32,57	25,94	35,94	--
b363_B	Schimelpennincklaan 39 Etten-Leur	<L=4,66> [1]	102791,88	399878,88	5,00	35,00	32,34	25,69	35,71	--
b364_A	Schimelpennincklaan 39 Etten-Leur	<L=6,93> [1]	102789,85	399873,10	2,00	35,09	32,60	25,96	35,90	--
b364_B	Schimelpennincklaan 39 Etten-Leur	<L=6,93> [1]	102789,85	399873,10	5,00	35,18	32,63	26,01	35,96	--
b365_A	Schimelpennincklaan 39 Etten-Leur	<L=9,56> [1]	102784,96	399869,55	2,00	31,89	29,05	22,98	32,69	--
b365_B	Schimelpennincklaan 39 Etten-Leur	<L=9,56> [1]	102784,96	399869,55	5,00	33,59	30,70	24,71	34,39	--
b366_A	Schimelpennincklaan 39 Etten-Leur	<L=6,04> [1]	102780,08	399872,69	2,00	32,05	29,35	23,04	33,51	--
b366_B	Schimelpennincklaan 39 Etten-Leur	<L=6,04> [1]	102780,08	399872,69	5,00	34,05	30,56	25,15	34,71	--
b367_A	Schimelpennincklaan 39 Etten-Leur	<L=5,92> [1]	102779,20	399878,68	2,00	33,20	29,69	24,26	33,85	--
b367_B	Schimelpennincklaan 39 Etten-Leur	<L=5,92> [1]	102779,20	399878,68	5,00	34,27	30,77	25,36	34,93	--
b368_A	Schimelpennincklaan 39 Etten-Leur	<L=10,00> [1]	102784,56	399881,72	2,00	33,20	30,08	24,22	33,91	--
b368_B	Schimelpennincklaan 39 Etten-Leur	<L=10,00> [1]	102784,56	399881,72	5,00	33,24	29,97	24,16	33,89	--
b369_A	Haansberg 68 Etten-Leur	<L=6,84> [1/7]	102635,52	399692,70	2,00	42,74	39,29	33,74	43,38	--
b369_B	Haansberg 68 Etten-Leur	<L=6,84> [1/7]	102635,52	399692,70	5,00	42,87	39,41	33,86	43,50	--
b36_A	Haansberg 54 Etten-Leur	<L=3,35> [3/7]	102613,79	399429,13	2,00	46,43	43,10	37,48	47,11	--
b36_B	Haansberg 54 Etten-Leur	<L=3,35> [3/7]	102613,79	399429,13	5,00	46,16	42,78	37,16	46,81	--
b370_A	Haansberg 68 Etten-Leur	<L=5,18> [2/7]	102638,78	399689,70	2,00	32,57	29,59	23,82	33,40	--
b370_B	Haansberg 68 Etten-Leur	<L=5,18> [2/7]	102638,78	399689,70	5,00	30,67	28,24	22,14	31,70	--
b371_A	Haansberg 68 Etten-Leur	<L=6,85> [3/7]	102635,03	399687,34	2,00	33,29	30,21	24,56	34,10	--
b371_B	Haansberg 68 Etten-Leur	<L=6,85> [3/7]	102635,03	399687,34	5,00	36,16	33,07	27,38	36,95	--
b372_A	Haansberg 68 Etten-Leur	<L=8,00> [4/7]	102631,37	399683,76	2,00	30,47	27,66	21,79	31,36	--
b372_B	Haansberg 68 Etten-Leur	<L=8,00> [4/7]	102631,37	399683,76	5,00	30,96	28,55	22,43	32,00	--
b373_A	Haansberg 68 Etten-Leur	<L=6,30> [5/7]	102627,76	399679,97	2,00	48,42	44,98	39,43	49,06	--
b373_B	Haansberg 68 Etten-Leur	<L=6,30> [5/7]	102627,76	399679,97	5,00	47,66	44,19	38,64	48,28	--
b374_A	Haansberg 68 Etten-Leur	<L=10,00> [6/7]	102625,18	399687,46	2,00	51,63	48,20	42,65	52,28	--
b374_B	Haansberg 68 Etten-Leur	<L=10,00> [6/7]	102625,18	399687,46	5,00	51,62	48,16	42,62	52,25	--
b375_A	Haansberg 68 Etten-Leur	<L=6,27> [7/7]	102629,05	399694,36	2,00	47,40	43,94	38,40	48,03	--
b375_B	Haansberg 68 Etten-Leur	<L=6,27> [7/7]	102629,05	399694,36	5,00	47,52	44,04	38,50	48,14	--
b376_A	Schimelpennincklaan 29 Etten-Leur	<L=5,12> [1]	102808,54	399772,10	2,00	39,85	37,22	30,46	40,54	--
b376_B	Schimelpennincklaan 29 Etten-Leur	<L=5,12> [1]	102808,54	399772,10	5,00	40,26	37,48	30,67	40,85	--
b377_A	Schimelpennincklaan 29 Etten-Leur	<L=7,93> [1]	102805,00	399768,77	2,00	39,38	36,78	30,06	40,10	--
b377_B	Schimelpennincklaan 29 Etten-Leur	<L=7,93> [1]	102805,00	399768,77	5,00	40,22	37,41	30,72	40,83	--
b378_A	Schimelpennincklaan 29 Etten-Leur	<L=4,75> [1]	102800,57	399770,50	2,00	31,59	28,41	22,79	32,36	--
b378_B	Schimelpennincklaan 29 Etten-Leur	<L=4,75> [1]	102800,57	399770,50	5,00	33,72	30,62	24,96	34,52	--
b379_A	Schimelpennincklaan 29 Etten-Leur	<L=4,37> [1]	102793,65	399776,92	2,00	32,46	29,19	23,61	33,19	--
b379_B	Schimelpennincklaan 29 Etten-Leur	<L=4,37> [1]	102793,65	399776,92	5,00	33,38	30,08	24,52	34,10	--
b37_A	Haansberg 54 Etten-Leur	<L=5,79> [4/7]	102609,32	399430,51	2,00	47,81	44,45	38,84	48,48	--
b37_B	Haansberg 54 Etten-Leur	<L=5,79> [4/7]	102609,32	399430,51	5,00	47,93	44,52	38,92	48,57	--
b380_A	Schimelpennincklaan 29 Etten-Leur	<L=4,15> [1]	102795,45	399779,52	2,00	31,85	28,64	22,83	32,53	--
b380_B	Schimelpennincklaan 29 Etten-Leur	<L=4,15> [1]	102795,45	399779,52	5,00	32,30	29,07	23,24	32,96	--
b381_A	Schimelpennincklaan 29 Etten-Leur	<L=10,00> [1]	102802,88	399780,80	2,00	33,06	30,03	23,97	33,75	--
b381_B	Schimelpennincklaan 29 Etten-Leur	<L=10,00> [1]	102802,88	399780,80	5,00	33,06	29,97	23,91	33,72	--
b382_A	Schimelpennincklaan 29 Etten-Leur	<L=4,86> [1]	102808,80	399779,28	2,00	39,50	36,94	30,25	40,25	--
b382_B	Schimelpennincklaan 29 Etten-Leur	<L=4,86> [1]	102808,80	399779,28	5,00	39,79	37,04	30,27	40,40	--
b383_A	Haansberg 37 Etten-Leur	<L=4,55> [1/8]	102604,47	399828,84	2,00	47,97	44,20	39,06	48,58	--
b383_B	Haansberg 37 Etten-Leur	<L=4,55> [1/8]	102604,47	399828,84	5,00	48,53	44,64	39,55	49,09	--
b384_A	Haansberg 37 Etten-Le									

Rapport: Resultatentabel  
Model: Haansberg Oost-Variant 1a (Autonoom)  
Laeq totaalresultaten voor toetspunten  
Groep: (hoofdgroep)  
Groepsreductie: Nee

Naam	Toetspunt	Omschrijving	X	Y	Hoogte	Dag	Avond	Nacht	Lden	Li
b390_B		Haansberg 37 Etten-Leur <L=3,92> [8/8]	102600,02	399829,95	5,00	46,20	42,25	37,23	46,75	--
b391_A		Sander 2 Etten-Leur <L=5,02> [1/6]	102679,68	399953,83	2,00	29,21	26,39	20,51	30,09	--
b391_B		Sander 2 Etten-Leur <L=5,02> [1/6]	102679,68	399953,83	5,00	31,68	28,81	23,05	32,58	--
b392_A		Sander 2 Etten-Leur <L=3,55> [2/6]	102674,77	399954,75	2,00	42,48	38,51	33,59	43,06	--
b392_B		Sander 2 Etten-Leur <L=3,55> [2/6]	102674,77	399954,75	5,00	44,37	40,36	35,43	44,92	--
b393_A		Sander 2 Etten-Leur <L=4,23> [3/6]	102670,84	399955,56	2,00	42,88	38,97	33,87	43,42	--
b393_B		Sander 2 Etten-Leur <L=4,23> [3/6]	102670,84	399955,56	5,00	44,40	40,43	35,34	44,91	--
b394_A		Sander 2 Etten-Leur <L=10,00> [4/6]	102663,79	399958,48	2,00	44,05	40,15	35,08	44,61	--
b394_B		Sander 2 Etten-Leur <L=10,00> [4/6]	102663,79	399958,48	5,00	45,06	41,06	36,01	45,57	--
b395_A		Sander 2 Etten-Leur <L=5,32> [5/6]	102659,78	399963,21	2,00	47,00	43,00	37,69	47,42	--
b395_B		Sander 2 Etten-Leur <L=5,32> [5/6]	102659,78	399963,21	5,00	47,69	43,61	38,36	48,08	--
b396_A		Sander 2 Etten-Leur <L=10,00> [6/6]	102669,66	399961,90	2,00	37,96	33,89	27,76	38,07	--
b396_B		Sander 2 Etten-Leur <L=10,00> [6/6]	102669,66	399961,90	5,00	37,96	33,89	27,76	38,07	--
b397_A		Sander 4 Etten-Leur <L=5,60> [1/7]	102671,43	399974,21	2,00	41,47	37,51	31,17	41,57	--
b397_B		Sander 4 Etten-Leur <L=5,60> [1/7]	102671,43	399974,21	5,00	41,81	37,77	31,44	41,87	--
b398_A		Sander 4 Etten-Leur <L=9,99> [2/7]	102671,90	399968,37	2,00	27,57	24,91	19,00	28,54	--
b398_B		Sander 4 Etten-Leur <L=9,99> [2/7]	102671,90	399968,37	5,00	30,10	27,26	21,45	31,00	--
b399_A		Sander 4 Etten-Leur <L=5,54> [3/7]	102667,14	399964,98	2,00	36,56	32,53	26,10	36,60	--
b399_B		Sander 4 Etten-Leur <L=5,54> [3/7]	102667,14	399964,98	5,00	38,55	34,57	28,62	38,76	--
b39_A		Haansberg 54 Etten-Leur <L=5,56> [6/7]	102609,81	399438,22	2,00	47,97	44,57	38,97	48,62	--
b39_B		Haansberg 54 Etten-Leur <L=5,56> [6/7]	102609,81	399438,22	5,00	48,12	44,69	39,08	48,75	--
b3_A		Hooiweg 17 Etten-Leur <L=7,25> [3/8]	102806,10	399382,03	2,00	34,96	32,36	26,30	35,91	--
b400_A		Sander 4 Etten-Leur <L=7,58> [4/7]	102661,20	399967,76	2,00	44,99	41,04	35,79	45,45	--
b400_B		Sander 4 Etten-Leur <L=7,58> [4/7]	102661,20	399967,76	5,00	45,78	41,74	36,54	46,21	--
b401_A		Sander 4 Etten-Leur <L=4,76> [5/7]	102658,72	399971,67	2,00	47,36	43,34	37,48	47,58	--
b401_B		Sander 4 Etten-Leur <L=4,76> [5/7]	102658,72	399971,67	5,00	47,74	43,66	37,86	47,95	--
b402_A		Sander 4 Etten-Leur <L=3,35> [6/7]	102661,23	399977,03	2,00	47,42	43,39	37,39	47,59	--
b402_B		Sander 4 Etten-Leur <L=3,35> [6/7]	102661,23	399977,03	5,00	47,76	43,67	37,75	47,92	--
b403_A		Sander 4 Etten-Leur <L=7,53> [7/7]	102665,48	399977,00	2,00	42,90	38,89	32,43	42,94	--
b403_B		Sander 4 Etten-Leur <L=7,53> [7/7]	102665,48	399977,00	5,00	43,32	39,26	32,81	43,33	--
b404_A		Schermerhornbeemd 14 Etten-Leur <L=4,94> [1/9]	102775,15	400078,09	2,00	35,03	31,23	24,76	35,17	--
b404_B		Schermerhornbeemd 14 Etten-Leur <L=4,94> [1/9]	102775,15	400078,09	5,00	37,15	33,15	26,66	37,18	--
b404_C		Schermerhornbeemd 14 Etten-Leur <L=4,94> [1/9]	102775,15	400078,09	8,00	37,51	33,49	26,98	37,53	--
b405_A		Schermerhornbeemd 14 Etten-Leur <L=3,31> [2/9]	102777,99	400078,19	2,00	34,90	31,08	24,60	35,03	--
b405_B		Schermerhornbeemd 14 Etten-Leur <L=3,31> [2/9]	102777,99	400078,19	5,00	37,37	33,36	26,86	37,39	--
b405_C		Schermerhornbeemd 14 Etten-Leur <L=3,31> [2/9]	102777,99	400078,19	8,00	37,96	33,90	27,43	37,97	--
b406_A		Schermerhornbeemd 14 Etten-Leur <L=4,15> [3/9]	102780,76	400078,56	2,00	33,76	30,05	23,76	34,00	--
b406_B		Schermerhornbeemd 14 Etten-Leur <L=4,15> [3/9]	102780,76	400078,56	5,00	35,89	31,96	25,55	35,98	--
b406_C		Schermerhornbeemd 14 Etten-Leur <L=4,15> [3/9]	102780,76	400078,56	8,00	36,43	32,44	25,94	36,46	--
b407_A		Schermerhornbeemd 14 Etten-Leur <L=3,62> [4/9]	102781,63	400075,80	2,00	30,46	27,30	21,33	31,11	--
b407_B		Schermerhornbeemd 14 Etten-Leur <L=3,62> [4/9]	102781,63	400075,80	5,00	31,61	28,48	22,46	32,26	--
b407_C		Schermerhornbeemd 14 Etten-Leur <L=3,62> [4/9]	102781,63	400075,80	8,00	32,20	29,21	23,07	32,89	--
b408_A		Schermerhornbeemd 14 Etten-Leur <L=5,07> [5/9]	102779,28	400072,14	2,00	30,54	27,33	21,28	31,14	--
b408_B		Schermerhornbeemd 14 Etten-Leur <L=5,07> [5/9]	102779,28	400072,14	5,00	31,80	28,61	22,51	32,39	--
b408_C		Schermerhornbeemd 14 Etten-Leur <L=5,07> [5/9]	102779,28	400072,14	8,00	31,73	28,77	22,65	32,44	--
b409_A		Schermerhornbeemd 14 Etten-Leur <L=6,22> [6/9]	102776,39	400067,29	2,00	30,59	27,68	21,74	31,40	--
b409_B		Schermerhornbeemd 14 Etten-Leur <L=6,22> [6/9]	102776,39	400067,29	5,00	31,19	28,20	22,19	31,92	--
b409_C		Schermerhornbeemd 14 Etten-Leur <L=6,22> [6/9]	102776,39	400067,29	8,00	31,50	28,62	22,53	32,27	--
b40_A		Haansberg 54 Etten-Leur <L=3,62> [7/7]	102614,59	399440,43	2,00	45,64	42,27	36,66	46,30	--
b40_B		Haansberg 54 Etten-Leur <L=3,62> [7/7]	102614,59	399440,43	5,00	46,11	42,70	37,09	46,75	--
b410_A		Schermerhornbeemd 14 Etten-Leur <L=3,51> [7/9]	102773,13	400065,52	2,00	35,01	31,42	25,31	35,38	--
b410_B		Schermerhornbeemd 14 Etten-Leur <L=3,51> [7/9]	102773,13	400065,52	5,00	36,11	32,46	26,31	36,43	--
b410_C		Schermerhornbeemd 14 Etten-Leur <L=3,51> [7/9]	102773,13	400065,52	8,00	37,15	33,05	26,89	37,00	--
b411_A		Schermerhornbeemd 14 Etten-Leur <L=4,27> [8/9]	102768,36	400072,45	2,00	33,19	29,39	23,29	33,45	--
b411_B		Schermerhornbeemd 14 Etten-Leur <L=4,27> [8/9]	102768,36	400072,45	5,00	34,41	30,55	24,40	34,62	--
b411_C		Schermerhornbeemd 14 Etten-Leur <L=4,27> [8/9]	102768,36	400072,45	8,00	36,57	32,58	26,32	36,68	--
b412_A		Schermerhornbeemd 14 Etten-Leur <L=3,97> [9/9]	102771,71	400078,10	2,00	33,61	29,80	23,50	33,75	--
b412_B		Schermerhornbeemd 14 Etten-Leur <L=3,97> [9/9]	102771,71	400078,10	5,00	35,56	31,65	25,26	35,67	--
b412_C		Schermerhornbeemd 14 Etten-Leur <L=3,97> [9/9]	102771,71	400078,10	8,00	37,57	33,52	27,11	37,60	--
b413_A		Haansberg 72 Etten-Leur <L=5,97> [1/4]	102635,80	399709,53	2,00	37,41	34,21	28,57	38,16	--
b413_B		Haansberg 72 Etten-Leur <L=5,97> [1/4]	102635,80	399709,53	5,00	27,90	25,22	19,26	28,84	--
b414_A		Haansberg 72 Etten-Leur <L=6,36> [2/4]	102638,61	399706,40	2,00	36,49	33,36	27,76	37,29	--
b414_B		Haansberg 72 Etten-Leur <L=6,36> [2/4]	102638,61	399706,40	5,00	37,84	34,46	28,95	38,53	--
b415_A		Haansberg 72 Etten-Leur <L=6,04> [3/4]	102627,22	399708,74	2,00	51,73	48,30	42,76	52,38	--
b415_B		Haansberg 72 Etten-Leur <L=6,04> [3/4]	102627,22	399708,74	5,00	51,78	48,31	42,77	52,41	--
b416_A		Haansberg 72 Etten-Leur <L=8,39> [4/4]	102631,79	399712,97	2,00	47,31	43,88	38,33	47,96	--
b416_B		Haansberg 72 Etten-Leur <L=8,39> [4/4]	102631,79	399712,97	5,00	47,22	43,76	38,22	47,85	--
b417_A		Haansberg 80A Etten-Leur <L=10,00> [1/3]	102624,03	400054,84	2,00	37,88	34,63	29,51	38,80	--
b417_B		Haansberg 80A Etten-Leur <L=10,00> [1/3]	102624,03	400054,84	5,00	38,42	34,93	29,79	39,19	--
b418_A		Haansberg 80A Etten-Leur <L=10,00> [2/3]	102628,37	400062,14	2,00	20,62	17,52	11,82	21,40	--
b418_B		Haansberg 80A Etten-Leur <L=10,00> [2/3]	102628,37	400062,14	5,00	19,23	15,89	9,99	19,80	--
b419_A		Haansberg 80A Etten-Leur <L=6,23> [3/3]	102635,87	400061,73	2,00	33,39	29,96	23,50	33,73	--
b419_B		Haansberg 80A Etten-Leur <L=6,23> [3/3]	102635,87	400061,73	5,00	35,43	31,53	25,08	35,53	--
b41_A		Pilsestraat 2 Etten-Leur <L=6,86> [1/5]	102642,24	399478,81	2,00	34,46	31,52	25,73	35,30	--
b41_B		Pilsestraat 2 Etten-Leur <L=6,86> [1/5]	102642,24	399478,81	5,00	33,21	30,58	24,57	34,16	--
b420_A		Schimmelpennincklaan 43 Etten-Leur <L=3,60> [1]	102791,07	399925,82	2,00	30,67	27,94	21,38	31,37	--
b420_B		Schimmelpennincklaan 43 Etten-Leur <L=3,60> [1]	102791,07	399925,82	5,00	31,80	29,11	22,61	32,54	--
b421_A		Schimmelpennincklaan 43 Etten-Leur <L=8,27> [1]	102794,36	399922,93	2,00	31,47	28,51	22,19	32,11	--
b421_B		Schimmelpennincklaan 43 Etten-Leur <L=8,27> [1]	102794,36	399922,93	5,00	31,01	28,11	21,46	31,58	--
b422_A		Schimmelpennincklaan 43 Etten-Leur <L=9,55> [1]	102796,85	399916,97	2,00	34,77	32,07	25,37	35,44	--
b422_B		Schimmelpennincklaan 43 Etten-Leur <L=9,55> [1]	102796,85	399916,97	5,00	34,83	32,09	25,43	35,49	--
b423_A		Schimmelpennincklaan 43 Etten-Leur <L=9,72> [1]	102790,98	399915,85	2,00	34,36	30,99	25,40	35,03	--
b423_B		Schimmelpennincklaan 43 Etten-Leur <L=9,72> [1]	102790,98	399915,85	5,00	35,34	32,03	26,42	36,03	--
b424_A		Schimmelpennincklaan 43 Etten-Leur <L=4,79> [1]	102787,06	399919,78	2,00	34,36	30,83	25,49	35,03	--
b424_B		Schimmelpennincklaan 43 Etten-Leur <L=4,79								

Rapport: Resultatentabel  
 Model: Haansberg Oost-Variant 1a (Autonom)  
 Laeq totaalresultaten voor toetspunten  
 Groep: (hoofdgroep)  
 Groepsreductie: Nee

Toetspunt	Omschrijving	X	Y	Hoogte	Dag	Avond	Nacht	Lden	Li
b435_A	Schermerhornbeemd 16 Etten-Leur <L6,22> [3/9]	102762,41	400075,46	2,00	30,32	27,31	21,24	31,02	--
b435_B	Schermerhornbeemd 16 Etten-Leur <L6,22> [3/9]	102762,41	400075,46	5,00	31,91	28,65	22,47	32,43	--
b436_A	Schermerhornbeemd 16 Etten-Leur <L3,51> [4/9]	102759,32	400073,40	2,00	36,54	32,82	26,61	36,80	--
b436_B	Schermerhornbeemd 16 Etten-Leur <L3,51> [4/9]	102759,32	400073,40	5,00	37,54	33,76	27,51	37,76	--
b437_A	Schermerhornbeemd 16 Etten-Leur <L4,28> [5/9]	102753,95	400079,90	2,00	37,79	33,92	27,57	37,93	--
b437_B	Schermerhornbeemd 16 Etten-Leur <L4,28> [5/9]	102753,95	400079,90	5,00	39,21	35,20	28,83	39,27	--
b438_A	Schermerhornbeemd 16 Etten-Leur <L3,95> [6/9]	102756,86	400085,75	2,00	39,27	35,36	28,95	39,37	--
b438_B	Schermerhornbeemd 16 Etten-Leur <L3,95> [6/9]	102756,86	400085,75	5,00	40,55	36,50	30,07	40,58	--
b439_A	Schermerhornbeemd 16 Etten-Leur <L4,93> [7/9]	102760,21	400086,08	2,00	39,83	35,90	29,43	39,90	--
b439_B	Schermerhornbeemd 16 Etten-Leur <L4,93> [7/9]	102760,21	400086,08	5,00	41,23	37,17	30,68	41,23	--
b443_A	Pilsestraat 2 Etten-Leur <L7,61> [3/5]	102631,18	399478,94	2,00	38,51	35,39	29,73	39,30	--
b443_B	Pilsestraat 2 Etten-Leur <L7,61> [3/5]	102631,18	399478,94	5,00	40,56	38,43	31,17	40,78	--
b440_A	Schermerhornbeemd 16 Etten-Leur <L3,31> [8/9]	102763,01	400086,43	2,00	39,84	35,89	29,41	39,90	--
b440_B	Schermerhornbeemd 16 Etten-Leur <L3,31> [8/9]	102763,01	400086,43	5,00	41,37	37,29	30,81	41,37	--
b441_A	Schermerhornbeemd 16 Etten-Leur <L4,19> [9/9]	102765,76	400087,04	2,00	37,49	33,59	27,19	37,60	--
b441_B	Schermerhornbeemd 16 Etten-Leur <L4,19> [9/9]	102765,76	400087,04	5,00	38,94	34,91	28,46	38,97	--
b442_A	Schermerhornbeemd 18 Etten-Leur <L9,04> [1/5]	102746,63	400091,39	2,00	43,37	39,34	32,84	43,38	--
b442_B	Schermerhornbeemd 18 Etten-Leur <L9,04> [1/5]	102746,63	400091,39	5,00	43,61	39,53	33,03	43,60	--
b443_A	Schermerhornbeemd 18 Etten-Leur <L10,00> [2/]	102749,31	400084,96	2,00	35,55	31,90	25,53	35,80	--
b443_B	Schermerhornbeemd 18 Etten-Leur <L10,00> [2/]	102749,31	400084,96	5,00	37,31	33,50	27,10	37,47	--
b444_A	Schermerhornbeemd 18 Etten-Leur <L3,52> [3/5]	102745,86	400080,68	2,00	36,67	32,97	26,74	36,94	--
b444_B	Schermerhornbeemd 18 Etten-Leur <L3,52> [3/5]	102745,86	400080,68	5,00	37,64	33,88	27,64	37,87	--
b445_A	Schermerhornbeemd 18 Etten-Leur <L4,29> [4/5]	102739,25	400085,08	2,00	45,30	41,24	34,78	45,31	--
b445_B	Schermerhornbeemd 18 Etten-Leur <L4,29> [4/5]	102739,25	400085,08	5,00	45,29	41,21	34,76	45,29	--
b446_A	Schermerhornbeemd 18 Etten-Leur <L3,97> [5/5]	102741,41	400091,30	2,00	46,74	42,68	36,19	46,74	--
b446_B	Schermerhornbeemd 18 Etten-Leur <L3,97> [5/5]	102741,41	400091,30	5,00	46,62	42,54	36,06	46,62	--
b447_A	Schimelpennincklaan 41 Etten-Leur <L3,56> [ ]	102785,39	399902,68	2,00	30,17	27,50	20,98	30,91	--
b447_B	Schimelpennincklaan 41 Etten-Leur <L3,56> [ ]	102785,39	399902,68	5,00	31,73	29,08	22,68	32,53	--
b448_A	Schimelpennincklaan 41 Etten-Leur <L4,55> [ ]	102790,16	399900,92	2,00	31,87	28,90	22,53	32,48	--
b448_B	Schimelpennincklaan 41 Etten-Leur <L4,55> [ ]	102790,16	399900,92	5,00	32,32	29,30	22,94	32,92	--
b449_A	Schimelpennincklaan 41 Etten-Leur <L10,00> [ ]	102792,44	399895,49	2,00	34,80	32,15	25,49	35,51	--
b449_B	Schimelpennincklaan 41 Etten-Leur <L10,00> [ ]	102792,44	399895,49	5,00	34,81	32,15	25,52	35,52	--
b44_A	Pilsestraat 2 Etten-Leur <L5,17> [4/5]	102627,81	399482,28	2,00	40,55	37,33	31,71	41,29	--
b44_B	Pilsestraat 2 Etten-Leur <L5,17> [4/5]	102627,81	399482,28	5,00	42,09	38,76	33,15	42,77	--
b450_A	Schimelpennincklaan 41 Etten-Leur <L10,00> [ ]	102786,92	399892,91	2,00	33,11	29,96	24,18	33,83	--
b450_B	Schimelpennincklaan 41 Etten-Leur <L10,00> [ ]	102786,92	399892,91	5,00	34,10	31,00	25,21	34,85	--
b451_A	Schimelpennincklaan 41 Etten-Leur <L4,92> [ ]	102781,69	399895,57	2,00	35,28	31,93	26,52	36,03	--
b451_B	Schimelpennincklaan 41 Etten-Leur <L4,92> [ ]	102781,69	399895,57	5,00	35,73	32,32	26,93	36,45	--
b452_A	Schimelpennincklaan 41 Etten-Leur <L4,80> [ ]	102779,44	399897,98	2,00	33,33	30,17	24,63	34,14	--
b452_B	Schimelpennincklaan 41 Etten-Leur <L4,80> [ ]	102779,44	399897,98	5,00	34,50	31,40	25,81	35,32	--
b453_A	Schimelpennincklaan 41 Etten-Leur <L6,47> [ ]	102777,01	399901,37	2,00	33,90	30,37	24,96	34,54	--
b453_B	Schimelpennincklaan 41 Etten-Leur <L6,47> [ ]	102777,01	399901,37	5,00	34,28	30,71	25,31	34,90	--
b454_A	Schimelpennincklaan 41 Etten-Leur <L8,14> [ ]	102781,26	399904,63	2,00	32,64	29,25	23,51	33,24	--
b454_B	Schimelpennincklaan 41 Etten-Leur <L8,14> [ ]	102781,26	399904,63	5,00	32,73	29,26	23,51	33,28	--
b455_A	Haansberg 37B Etten-Leur <L7,76> [1/7]	102610,08	399970,01	2,00	49,17	45,21	40,09	49,68	--
b455_B	Haansberg 37B Etten-Leur <L7,76> [1/7]	102610,08	399970,01	5,00	49,41	45,35	40,23	49,86	--
b456_A	Haansberg 37B Etten-Leur <L5,71> [2/7]	102607,05	399966,08	2,00	48,10	44,17	39,28	48,71	--
b456_B	Haansberg 37B Etten-Leur <L5,71> [2/7]	102607,05	399966,08	5,00	48,25	44,20	39,31	48,79	--
b457_A	Haansberg 37B Etten-Leur <L4,49> [3/7]	102601,95	399960,32	2,00	46,80	42,94	38,05	47,45	--
b457_B	Haansberg 37B Etten-Leur <L4,49> [3/7]	102601,95	399960,32	5,00	46,83	42,79	37,90	47,38	--
b458_A	Haansberg 37B Etten-Leur <L4,10> [4/7]	102599,64	399968,51	2,00	39,36	35,75	30,83	40,14	--
b458_B	Haansberg 37B Etten-Leur <L4,10> [4/7]	102599,64	399968,51	5,00	39,25	35,73	30,83	40,14	--
b459_A	Haansberg 37B Etten-Leur <L4,50> [5/7]	102602,03	399970,61	2,00	41,65	38,40	34,28	44,09	--
b459_B	Haansberg 37B Etten-Leur <L4,50> [5/7]	102602,03	399970,61	5,00	42,18	38,90	34,80	44,62	--
b45_A	Pilsestraat 2 Etten-Leur <L10,00> [5/5]	102635,58	399483,60	2,00	40,55	37,25	31,63	41,25	--
b45_B	Pilsestraat 2 Etten-Leur <L10,00> [5/5]	102635,58	399483,60	5,00	41,52	38,14	32,54	42,18	--
b460_A	Haansberg 37B Etten-Leur <L3,52> [6/7]	102604,20	399972,24	2,00	32,70	25,21	20,23	29,53	--
b460_B	Haansberg 37B Etten-Leur <L3,52> [6/7]	102604,20	399972,24	5,00	33,60	19,96	14,89	24,31	--
b461_A	Haansberg 37B Etten-Leur <L5,72> [7/7]	102607,19	399974,04	2,00	35,82	32,06	25,58	35,98	--
b461_B	Haansberg 37B Etten-Leur <L5,72> [7/7]	102607,19	399974,04	5,00	37,34	33,34	26,84	37,37	--
b462_A	Schimelpennincklaan 45 Etten-Leur <L4,50> [ ]	102807,98	399943,87	2,00	33,98	31,22	24,45	34,59	--
b462_B	Schimelpennincklaan 45 Etten-Leur <L4,50> [ ]	102807,98	399943,87	5,00	34,92	32,11	25,51	35,56	--
b463_A	Schimelpennincklaan 45 Etten-Leur <L4,04> [ ]	102801,38	399935,28	2,00	33,49	30,33	24,28	34,11	--
b463_B	Schimelpennincklaan 45 Etten-Leur <L4,04> [ ]	102801,38	399935,28	5,00	33,73	29,40	23,76	33,40	--
b464_A	Schimelpennincklaan 45 Etten-Leur <L7,45> [ ]	102794,31	399938,19	2,00	34,33	30,76	25,37	34,96	--
b464_B	Schimelpennincklaan 45 Etten-Leur <L7,45> [ ]	102794,31	399938,19	5,00	34,33	30,76	25,37	34,96	--
b465_A	Schimelpennincklaan 45 Etten-Leur <L4,79> [ ]	102795,68	399951,13	2,00	32,41	28,80	23,45	33,03	--
b465_B	Schimelpennincklaan 45 Etten-Leur <L4,79> [ ]	102795,68	399951,13	5,00	30,53	27,55	21,13	31,13	--
b466_A	Thorbeckelaan 74 Etten-Leur <L5,70> [1/3]	102735,01	399432,08	2,00	32,18	29,59	23,60	33,16	--
b466_B	Thorbeckelaan 74 Etten-Leur <L5,70> [1/3]	102735,01	399432,08	5,00	34,57	31,91	25,90	35,50	--
b467_A	Hooiweg 150 Etten-Leur <L4,14> [1/5]	102644,27	399310,86	2,00	36,33	33,17	27,47	37,08	--
b467_B	Hooiweg 150 Etten-Leur <L4,14> [1/5]	102644,27	399310,86	5,00	37,35	34,12	28,43	38,06	--
b470_A	Thorbeckelaan 74 Etten-Leur <L4,33> [2/3]	102723,76	399433,78	2,00	31,07	27,79	22,13	31,76	--
b470_B	Thorbeckelaan 74 Etten-Leur <L4,33> [2/3]	102723,76	399433,78	5,00	32,28	28,94	23,34	32,96	--
b471_A	Thorbeckelaan 74 Etten-Leur <L8,55> [3/3]	102729,83	399440,58	2,00	33,33	30,23	24,47	34,09	--
b471_B	Thorbeckelaan 74 Etten-Leur <L8,55> [3/3]	102729,83	399440,58	5,00	34,05	30,86	25,15	34,78	--
b472_A	Thorbeckelaan 72 Etten-Leur <L5,62> [1/2]	102740,23	399434,27	2,00	32,10	29,44	23,50	33,05	--
b472_B	Thorbeckelaan 72 Etten-Leur <L5,62> [1/2]	102740,23	399434,27	5,00	34,59	31,87	25,91	35,50	--
b473_A	Thorbeckelaan 72 Etten-Leur <L6,93> [2/2]	102736,98	399443,56	2,00	32,78	29,66	23,94	33,54	--
b473_B	Thorbeckelaan 72 Etten-Leur <L6,93> [2/2]	102736,98	399443,56	5,00	33,43	30,26	24,54	34,17	--
b474_A	Hooiweg 29 Etten-Leur <L6,18> [1/8]	102737,01	399354,83	2,00	31,79	29,26	23,22	32,79	--
b474_B	Hooiweg 29 Etten-Leur <L6,18> [1/8]	102737,01	399354,83	5,00	33,26	30,69	24,61	34,22	--
b474_C	Hooiweg 29 Etten-Leur <L6,18> [1/8]	102737,01	399354,83	8,00	35,55	32,94	26,85	36,48	--
b475_A	Hooiweg 29 Etten-Leur <L3,10> [2/8]	102734,85	399352,31	2,00	30,61	28,06	22,03	31,60	--
b475_B	Hooiweg 29 Etten-Leur <L3,10> [2/8]	102734,85	399352,31	5,00	32,10	29,49	23,45	33,05	--
b475_C	Hooiweg 29 Etten-Leur <L3,10> [2/8]	102734,85	399352,31	8,00	36,13	33,52	27,38	37,04	--
b476_A	Hooiweg 29 Etten-Leur <L3,27> [3/8]	102734,08	399349,66	2,00	33,47	30,87	24,85	34,43	--
b476_B	Hooiweg 29 Etten-Leur &lt								

Rapport: Resultatentabel  
 Model: Haansberg Oost-Variant 1a (Autonoom)  
 Laeq totaalresultaten voor toetspunten  
 Groep: (hoofdgroep)  
 Groepsreductie: Nee

Naam	Toetspunt	Omschrijving	X	Y	Hoogte	Dag	Avond	Nacht	Lden	Li
b484_A	Haansberg 23	Etten-Leur <L=3,81> [1/5]	102561,01	399351,84	2,00	48,17	44,93	39,31	48,90	--
b484_B	Haansberg 23	Etten-Leur <L=3,81> [1/5]	102561,01	399351,84	5,00	48,76	45,39	39,77	49,42	--
b485_A	Haansberg 23	Etten-Leur <L=7,82> [2/5]	102559,83	399346,10	2,00	47,89	44,66	39,03	48,62	--
b485_B	Haansberg 23	Etten-Leur <L=7,82> [2/5]	102559,83	399346,10	5,00	48,55	45,18	39,56	49,21	--
b486_A	Haansberg 23	Etten-Leur <L=8,62> [3/5]	102555,10	399342,48	2,00	43,90	40,85	35,19	44,73	--
b486_B	Haansberg 23	Etten-Leur <L=8,62> [3/5]	102555,10	399342,48	5,00	44,69	41,40	35,76	45,39	--
b487_A	Haansberg 23	Etten-Leur <L=10,00> [4/5]	102551,22	399348,69	2,00	35,29	32,54	26,79	36,26	--
b487_B	Haansberg 23	Etten-Leur <L=10,00> [4/5]	102551,22	399348,69	5,00	32,96	30,09	24,39	33,88	--
b488_A	Haansberg 23	Etten-Leur <L=9,25> [5/5]	102556,44	399354,18	2,00	44,17	40,99	35,36	44,93	--
b488_B	Haansberg 23	Etten-Leur <L=9,25> [5/5]	102556,44	399354,18	5,00	45,02	41,66	36,04	45,68	--
b489_A	Hooiweg 27	Etten-Leur <L=3,07> [1/7]	102745,06	399363,98	2,00	30,10	26,96	21,22	30,85	--
b489_B	Hooiweg 27	Etten-Leur <L=3,07> [1/7]	102745,06	399363,98	5,00	32,18	29,16	23,30	32,05	--
b48_A	Hooiweg 150	Etten-Leur <L=3,19> [3/5]	102636,89	399305,52	2,00	35,81	32,73	26,98	36,59	--
b48_B	Hooiweg 150	Etten-Leur <L=3,19> [3/5]	102636,89	399305,52	5,00	37,59	34,41	28,70	38,32	--
b490_A	Hooiweg 27	Etten-Leur <L=8,09> [2/7]	102748,23	399360,84	2,00	31,78	28,96	23,07	32,66	--
b490_B	Hooiweg 27	Etten-Leur <L=8,09> [2/7]	102748,23	399360,84	5,00	33,53	30,70	24,78	34,39	--
b491_A	Hooiweg 27	Etten-Leur <L=3,01> [3/7]	102748,42	399356,40	2,00	33,51	30,90	24,89	34,47	--
b491_B	Hooiweg 27	Etten-Leur <L=3,01> [3/7]	102748,42	399356,40	5,00	35,87	33,26	27,19	36,81	--
b492_A	Hooiweg 27	Etten-Leur <L=6,48> [4/7]	102744,06	399354,52	2,00	33,68	31,09	25,06	34,64	--
b492_B	Hooiweg 27	Etten-Leur <L=6,48> [4/7]	102744,06	399354,52	5,00	35,18	32,56	26,51	36,12	--
b493_A	Hooiweg 27	Etten-Leur <L=3,10> [5/7]	102740,34	399354,70	2,00	30,54	27,91	21,90	31,49	--
b493_B	Hooiweg 27	Etten-Leur <L=3,10> [5/7]	102740,34	399354,70	5,00	32,09	29,44	23,43	33,02	--
b494_A	Hooiweg 27	Etten-Leur <L=6,45> [6/7]	102738,28	399367,63	2,00	37,58	34,80	28,81	38,44	--
b494_B	Hooiweg 27	Etten-Leur <L=6,45> [6/7]	102738,28	399367,63	5,00	37,70	34,84	28,88	38,53	--
b495_A	Hooiweg 27	Etten-Leur <L=6,07> [7/7]	102742,58	399366,09	2,00	31,63	28,66	22,84	32,44	--
b495_B	Hooiweg 27	Etten-Leur <L=6,07> [7/7]	102742,58	399366,09	5,00	33,52	30,61	24,73	34,35	--
b496_A	Hooiweg 37	Etten-Leur <L=5,40> [1/4]	102686,93	399330,89	2,00	31,92	29,32	23,33	32,89	--
b496_B	Hooiweg 37	Etten-Leur <L=5,40> [1/4]	102686,93	399330,89	5,00	33,08	30,47	24,44	34,03	--
b496_C	Hooiweg 37	Etten-Leur <L=5,40> [1/4]	102686,93	399330,89	8,00	36,62	34,03	27,91	37,55	--
b496_D	Hooiweg 37	Etten-Leur <L=5,40> [1/4]	102686,93	399330,89	11,00	37,93	35,32	29,17	38,84	--
b497_C	Hooiweg 37	Etten-Leur <L=8,78> [2/4]	102682,22	399328,48	8,00	35,17	32,39	26,42	36,04	--
b497_D	Hooiweg 37	Etten-Leur <L=8,78> [2/4]	102682,22	399328,48	11,00	37,49	34,63	28,68	38,32	--
b498_A	Hooiweg 37	Etten-Leur <L=5,40> [3/4]	102677,98	399331,64	2,00	35,35	32,08	26,41	36,05	--
b498_B	Hooiweg 37	Etten-Leur <L=5,40> [3/4]	102677,98	399331,64	5,00	36,41	33,08	27,44	37,08	--
b498_C	Hooiweg 37	Etten-Leur <L=5,40> [3/4]	102677,98	399331,64	8,00	37,87	34,59	28,90	38,55	--
b498_D	Hooiweg 37	Etten-Leur <L=5,40> [3/4]	102677,98	399331,64	11,00	38,46	35,15	29,48	39,13	--
b499_C	Hooiweg 37	Etten-Leur <L=8,79> [4/4]	102682,69	399334,06	8,00	35,47	32,50	26,58	36,25	--
b499_D	Hooiweg 37	Etten-Leur <L=8,79> [4/4]	102682,69	399334,06	11,00	38,37	35,32	29,43	39,11	--
b49_A	Hooiweg 150	Etten-Leur <L=8,69> [4/5]	102636,20	399310,71	2,00	37,78	34,61	28,91	38,52	--
b49_B	Hooiweg 150	Etten-Leur <L=8,69> [4/5]	102636,20	399310,71	5,00	39,19	35,87	30,24	39,87	--
b4_A	Hooiweg 17	Etten-Leur <L=5,83> [4/8]	102804,78	399377,44	2,00	36,54	33,93	27,88	37,48	--
b500_A	Hooiweg 41	Etten-Leur <L=5,40> [1/2]	102686,02	399320,12	2,00	32,07	29,35	23,41	32,99	--
b500_B	Hooiweg 41	Etten-Leur <L=5,40> [1/2]	102686,02	399320,12	5,00	33,96	31,18	25,23	34,84	--
b501_A	Hooiweg 41	Etten-Leur <L=5,40> [2/2]	102677,08	399320,88	2,00	34,75	31,48	25,81	35,45	--
b501_B	Hooiweg 41	Etten-Leur <L=5,40> [2/2]	102677,08	399320,88	5,00	35,77	32,44	26,81	36,45	--
b502_A	Hooiweg 43	Etten-Leur <L=8,05> [1/3]	102685,45	399313,42	2,00	31,74	28,96	23,04	32,63	--
b502_B	Hooiweg 43	Etten-Leur <L=8,05> [1/3]	102685,45	399313,42	5,00	34,27	31,51	25,52	35,15	--
b503_A	Hooiweg 43	Etten-Leur <L=6,65> [2/3]	102681,69	399309,60	2,00	30,02	27,26	21,37	30,93	--
b503_B	Hooiweg 43	Etten-Leur <L=6,65> [2/3]	102681,69	399309,60	5,00	31,90	29,11	23,21	32,79	--
b504_A	Hooiweg 43	Etten-Leur <L=5,53> [3/3]	102676,62	399315,43	2,00	34,70	31,43	25,77	35,40	--
b504_B	Hooiweg 43	Etten-Leur <L=5,53> [3/3]	102676,62	399315,43	5,00	35,79	32,46	26,83	36,47	--
b505_A	Hooiweg 162	Etten-Leur <L=5,46> [1/3]	102669,03	399286,82	2,00	33,04	30,26	24,38	33,95	--
b505_B	Hooiweg 162	Etten-Leur <L=5,46> [1/3]	102669,03	399286,82	5,00	34,93	31,89	26,05	35,64	--
b505_C	Hooiweg 162	Etten-Leur <L=5,46> [1/3]	102669,03	399286,82	8,00	37,41	34,45	28,61	38,22	--
b505_D	Hooiweg 162	Etten-Leur <L=5,46> [1/3]	102669,03	399286,82	11,00	38,43	35,42	29,59	39,22	--
b506_A	Hooiweg 162	Etten-Leur <L=8,04> [2/3]	102668,67	399291,81	2,00	28,29	25,60	19,66	29,23	--
b506_B	Hooiweg 162	Etten-Leur <L=8,04> [2/3]	102668,67	399291,81	5,00	32,34	29,62	23,63	33,24	--
b506_C	Hooiweg 162	Etten-Leur <L=8,04> [2/3]	102668,67	399291,81	8,00	34,37	31,22	25,55	35,13	--
b506_D	Hooiweg 162	Etten-Leur <L=8,04> [2/3]	102668,67	399291,81	11,00	36,46	33,25	27,58	37,19	--
b507_A	Hooiweg 162	Etten-Leur <L=5,46> [3/3]	102673,19	399293,94	2,00	34,02	31,02	25,24	34,83	--
b507_B	Hooiweg 162	Etten-Leur <L=5,46> [3/3]	102673,19	399293,94	5,00	34,97	31,94	26,15	35,76	--
b507_C	Hooiweg 162	Etten-Leur <L=5,46> [3/3]	102673,19	399293,94	8,00	37,05	34,08	28,19	37,84	--
b507_D	Hooiweg 162	Etten-Leur <L=5,46> [3/3]	102673,19	399293,94	11,00	38,20	35,22	29,30	38,97	--
b508_A	Hooiweg 164	Etten-Leur <L=5,46> [1/2]	102673,74	399284,06	2,00	33,74	30,92	25,04	34,62	--
b508_B	Hooiweg 164	Etten-Leur <L=5,46> [1/2]	102673,74	399284,06	5,00	35,10	32,16	26,33	35,93	--
b508_C	Hooiweg 164	Etten-Leur <L=5,46> [1/2]	102673,74	399284,06	8,00	37,11	34,09	28,29	37,90	--
b508_D	Hooiweg 164	Etten-Leur <L=5,46> [1/2]	102673,74	399284,06	11,00	38,07	34,99	29,21	38,84	--
b509_A	Hooiweg 164	Etten-Leur <L=5,46> [2/2]	102677,90	399291,19	2,00	34,58	31,71	25,87	35,45	--
b509_B	Hooiweg 164	Etten-Leur <L=5,46> [2/2]	102677,90	399291,19	5,00	35,32	32,38	26,55	36,15	--
b509_C	Hooiweg 164	Etten-Leur <L=5,46> [2/2]	102677,90	399291,19	8,00	36,74	33,76	27,87	37,52	--
b509_D	Hooiweg 164	Etten-Leur <L=5,46> [2/2]	102677,90	399291,19	11,00	37,92	34,93	29,02	38,69	--
b50_A	Hooiweg 150	Etten-Leur <L=6,26> [5/5]	102639,78	399313,49	2,00	37,09	33,97	28,24	37,85	--
b50_B	Hooiweg 150	Etten-Leur <L=6,26> [5/5]	102639,78	399313,49	5,00	38,17	34,95	29,25	38,88	--
b510_C	Hooiweg 158	Etten-Leur <L=8,11> [1/3]	102662,69	399295,27	8,00	36,23	33,52	27,47	37,11	--
b510_D	Hooiweg 158	Etten-Leur <L=8,11> [1/3]	102662,69	399295,27	11,00	37,61	34,84	28,79	38,46	--
b511_A	Hooiweg 158	Etten-Leur <L=4,68> [2/3]	102657,86	399293,28	2,00	33,11	30,28	24,44	34,00	--
b511_B	Hooiweg 158	Etten-Leur <L=4,68> [2/3]	102657,86	399293,28	5,00	35,55	32,55	26,77	36,36	--
b511_C	Hooiweg 158	Etten-Leur <L=4,68> [2/3]	102657,86	399293,28	8,00	37,81	34,76	28,98	38,59	--
b511_D	Hooiweg 158	Etten-Leur <L=4,68> [2/3]	102657,86	399293,28	11,00	38,73	35,66	29,87	39,50	--
b512_A	Hooiweg 158	Etten-Leur <L=4,68> [3/3]	102662,06	399300,45	2,00	34,58	31,52	25,78	35,37	--
b512_B	Hooiweg 158	Etten-Leur <L=4,68> [3/3]	102662,06	399300,45	5,00	35,74	32,65	26,90	36,51	--
b512_C	Hooiweg 158	Etten-Leur <L=4,68> [3/3]	102662,06	399300,45	8,00	37,66	34,64	28,78	38,43	--
b512_D	Hooiweg 158	Etten-Leur <L=4,68> [3/3]	102662,06	399300,45	11,00	38,49	35,46	29,57	39,24	--
b513_A	Hooiweg 160	Etten-Leur <L=8,10> [1/3]	102667,47	399292,47	2,00	28,55	25,90	19,92	29,50	--
b513_B	Hooiweg 160	Etten-Leur <L=8,10> [1/3]	102667,47	399292,47	5,00	29,52	26,75	20,80	30,41	--
b514_A	Hooiweg 160	Etten-Leur <L=5,54> [2/3]	102662,90	399290,34	2,00	33,07	30,32	24,43	33,99	--
b514_B	Hooiweg 160	Etten-Leur <L=5,54> [2/3]	102662,90	399290,34	5,00	35,15	32,23	26,40	35,99	--
b515_A	Hooiweg 160	Etten-Leur <L=5,54> [3/3]	102667,09	399297,51	2,00	34,10	31,09	25,32	34,91	--
b515_B	Hooiweg 160	Etten-Leur <L=5,54> [3/3]	102667,09	399297,51	5,00	35,51	32,50	26,68	36,30	--
b51_A	Hooiweg 152	Etten-Leur <L=3,29> [1/3]	102649,30	399307,92	2,00	36,10	32,97	27,25	36,86	--
b51_B	Hooiweg 152	Etten-Leur <L=3,29> [1/3]	102649,30	399307,92	5,00	37,10	33,89	28,19	37,82	--
b51_C	Hooiweg 152	Etten-Leur <L=3,29> [1/3]	102649,30	399307,92	8,00	37,55	34,3			

Rapport: Resultatentabel  
Model: Haansberg Oost-Variant 1a (Autonoom)  
Groep: LAeq totaalresultaten voor toetspunten (hoofdgroep)  
Groepsreductie: Nee

Naam	Toetspunt	Omschrijving	X	Y	Hoogte	Dag	Avond	Nacht	Lden	Li
b56_A	Haansberg 64	Etten-Leur <L=3,34> [1/6]	102635,52	399659,48	2,00	28,99	26,49	20,49	30,02	--
b56_B	Haansberg 64	Etten-Leur <L=3,34> [1/6]	102635,52	399659,48	5,00	31,01	28,62	22,51	32,06	--
b57_A	Haansberg 64	Etten-Leur <L=3,75> [2/6]	102633,45	399657,82	2,00	29,00	26,29	20,44	29,96	--
b57_B	Haansberg 64	Etten-Leur <L=3,75> [2/6]	102633,45	399657,82	5,00	33,14	30,11	24,40	33,96	--
b58_A	Haansberg 64	Etten-Leur <L=3,82> [3/6]	102631,58	399656,11	2,00	27,74	25,28	19,25	28,78	--
b58_B	Haansberg 64	Etten-Leur <L=3,82> [3/6]	102631,58	399656,11	5,00	29,64	27,21	21,10	30,67	--
b59_A	Haansberg 64	Etten-Leur <L=5,70> [4/6]	102628,53	399654,26	2,00	44,19	40,71	35,16	44,81	--
b59_B	Haansberg 64	Etten-Leur <L=5,70> [4/6]	102628,53	399654,26	5,00	44,17	40,70	35,14	44,79	--
b60_A	Hooiweg 17	Etten-Leur <L=5,29> [5/8]	102800,89	399378,79	2,00	32,42	29,77	23,78	33,36	--
b60_B	Haansberg 64	Etten-Leur <L=7,16> [5/6]	102625,78	399658,09	2,00	50,39	46,97	41,42	51,04	--
b61_B	Haansberg 64	Etten-Leur <L=9,45> [6/6]	102630,80	399661,51	5,00	50,48	47,03	41,48	51,12	--
b61_B	Haansberg 64	Etten-Leur <L=9,45> [6/6]	102630,80	399661,51	5,00	41,49	38,02	32,47	42,11	--
b62_A	Schimmelpenningklaan 13	Etten-Leur <L=5,21> [ ]	102787,67	399602,00	2,00	32,67	30,13	24,11	33,67	--
b62_B	Schimmelpenningklaan 13	Etten-Leur <L=5,21> [ ]	102787,67	399602,00	5,00	33,49	30,94	24,88	34,47	--
b63_A	Schimmelpenningklaan 13	Etten-Leur <L=6,99> [ ]	102785,10	399596,44	2,00	32,81	30,27	24,26	33,81	--
b63_B	Schimmelpenningklaan 13	Etten-Leur <L=6,99> [ ]	102785,10	399596,44	5,00	33,85	31,29	25,24	34,82	--
b64_A	Schimmelpenningklaan 13	Etten-Leur <L=8,55> [ ]	102779,76	399594,57	2,00	31,94	29,13	23,27	32,83	--
b64_B	Schimmelpenningklaan 13	Etten-Leur <L=8,55> [ ]	102779,76	399594,57	5,00	33,47	30,62	24,76	34,34	--
b65_A	Schimmelpenningklaan 13	Etten-Leur <L=10,00> [ ]	102777,78	399601,91	2,00	31,58	28,41	22,77	32,34	--
b65_B	Schimmelpenningklaan 13	Etten-Leur <L=10,00> [ ]	102777,78	399601,91	5,00	32,50	29,23	23,66	33,23	--
b66_A	Schimmelpenningklaan 13	Etten-Leur <L=9,07> [ ]	102784,26	399606,14	2,00	30,78	28,03	22,14	31,70	--
b66_B	Schimmelpenningklaan 13	Etten-Leur <L=9,07> [ ]	102784,26	399606,14	5,00	31,51	28,70	22,80	32,39	--
b67_A	Haansberg 60	Etten-Leur <L=10,00> [1/9]	102636,94	399599,61	2,00	29,84	27,41	21,34	30,89	--
b67_B	Haansberg 60	Etten-Leur <L=10,00> [1/9]	102636,94	399599,61	5,00	30,83	28,39	22,28	31,85	--
b68_A	Haansberg 60	Etten-Leur <L=7,69> [2/9]	102632,57	399594,72	2,00	36,96	34,04	28,37	37,86	--
b68_B	Haansberg 60	Etten-Leur <L=7,69> [2/9]	102632,57	399594,72	5,00	38,25	35,18	29,51	39,06	--
b69_A	Haansberg 60	Etten-Leur <L=5,29> [3/9]	102628,65	399592,49	2,00	30,31	27,87	21,85	31,37	--
b69_B	Haansberg 60	Etten-Leur <L=5,29> [3/9]	102628,65	399592,49	5,00	31,38	28,99	22,90	32,44	--
b70_A	Hooiweg 17	Etten-Leur <L=4,82> [6/8]	102796,88	399387,69	2,00	28,09	25,37	19,39	28,99	--
b70_B	Haansberg 60	Etten-Leur <L=7,22> [4/9]	102626,58	399586,38	2,00	31,38	28,84	22,87	32,40	--
b71_B	Haansberg 60	Etten-Leur <L=7,22> [4/9]	102626,58	399586,38	5,00	31,62	29,22	23,11	32,67	--
b71_A	Haansberg 60	Etten-Leur <L=6,00> [5/9]	102623,19	399582,94	2,00	46,55	43,19	37,62	47,23	--
b71_B	Haansberg 60	Etten-Leur <L=6,00> [5/9]	102623,19	399582,94	5,00	46,74	43,33	37,76	47,39	--
b72_A	Haansberg 60	Etten-Leur <L=7,51> [6/9]	102620,42	399587,03	2,00	50,09	46,68	41,12	50,75	--
b72_B	Haansberg 60	Etten-Leur <L=7,51> [6/9]	102620,42	399587,03	5,00	50,27	46,83	41,26	50,90	--
b73_A	Haansberg 60	Etten-Leur <L=4,99> [7/9]	102621,40	399593,24	2,00	49,94	46,54	40,98	50,60	--
b73_B	Haansberg 60	Etten-Leur <L=4,99> [7/9]	102621,40	399593,24	5,00	50,14	46,71	41,15	50,78	--
b74_A	Haansberg 60	Etten-Leur <L=10,00> [8/9]	102621,55	399600,89	2,00	50,06	46,67	41,10	50,72	--
b74_B	Haansberg 60	Etten-Leur <L=10,00> [8/9]	102621,55	399600,89	5,00	50,25	46,80	41,24	50,88	--
b75_A	Haansberg 60	Etten-Leur <L=10,00> [9/9]	102629,68	399605,47	2,00	44,41	41,03	35,45	45,08	--
b75_B	Haansberg 60	Etten-Leur <L=10,00> [9/9]	102629,68	399605,47	5,00	44,96	41,54	35,96	45,60	--
b76_A	Schimmelpenningklaan 15	Etten-Leur <L=5,61> [ ]	102793,54	399624,00	2,00	35,05	32,66	26,58	36,12	--
b76_B	Schimmelpenningklaan 15	Etten-Leur <L=5,61> [ ]	102793,54	399624,00	5,00	35,60	33,10	27,01	36,60	--
b77_A	Schimmelpenningklaan 15	Etten-Leur <L=3,05> [ ]	102794,04	399620,98	2,00	29,66	27,08	21,01	30,61	--
b77_B	Schimmelpenningklaan 15	Etten-Leur <L=3,05> [ ]	102794,04	399620,98	5,00	30,79	28,13	22,04	31,69	--
b78_A	Schimmelpenningklaan 15	Etten-Leur <L=7,13> [ ]	102794,44	399616,99	2,00	35,89	33,47	27,41	36,94	--
b78_B	Schimmelpenningklaan 15	Etten-Leur <L=7,13> [ ]	102794,44	399616,99	5,00	36,21	33,69	27,62	37,20	--
b79_A	Schimmelpenningklaan 15	Etten-Leur <L=10,00> [ ]	102787,80	399615,32	2,00	34,85	32,27	26,29	35,84	--
b79_B	Schimmelpenningklaan 15	Etten-Leur <L=10,00> [ ]	102787,80	399615,32	5,00	35,53	32,83	26,88	36,46	--
b7_A	Hooiweg 17	Etten-Leur <L=3,78> [7/8]	102797,67	399390,79	2,00	31,49	28,43	22,61	32,25	--
b80_A	Schimmelpenningklaan 15	Etten-Leur <L=7,11> [ ]	102783,45	399620,60	2,00	32,33	29,21	23,54	33,11	--
b80_B	Schimmelpenningklaan 15	Etten-Leur <L=7,11> [ ]	102783,45	399620,60	5,00	33,04	29,82	24,22	33,79	--
b81_A	Schimmelpenningklaan 15	Etten-Leur <L=5,63> [ ]	102786,75	399626,22	2,00	31,11	27,95	22,30	31,88	--
b81_B	Schimmelpenningklaan 15	Etten-Leur <L=5,63> [ ]	102786,75	399626,22	5,00	31,95	28,70	23,10	32,68	--
b82_A	Schimmelpenningklaan 15	Etten-Leur <L=6,95> [ ]	102791,05	399627,87	2,00	32,15	29,35	23,49	33,05	--
b82_B	Schimmelpenningklaan 15	Etten-Leur <L=6,95> [ ]	102791,05	399627,87	5,00	31,78	28,92	23,03	32,63	--
b83_A	Haansberg 70	Etten-Leur <L=5,03> [1/3]	102643,51	399701,46	2,00	32,21	29,55	23,63	33,17	--
b83_B	Haansberg 70	Etten-Leur <L=5,03> [1/3]	102643,51	399701,46	5,00	31,16	28,74	22,64	32,20	--
b84_A	Haansberg 70	Etten-Leur <L=10,00> [2/3]	102634,85	399699,56	2,00	44,26	40,79	35,23	44,88	--
b84_B	Haansberg 70	Etten-Leur <L=10,00> [2/3]	102634,85	399699,56	5,00	44,46	41,00	35,45	45,09	--
b85_A	Haansberg 70	Etten-Leur <L=4,85> [3/3]	102626,72	399702,97	2,00	51,73	48,29	42,76	52,38	--
b85_B	Haansberg 70	Etten-Leur <L=4,85> [3/3]	102626,72	399702,97	5,00	51,76	48,29	42,75	52,39	--
b86_A	Schimmelpenningklaan 35	Etten-Leur <L=4,38> [ ]	102794,57	399832,66	2,00	36,43	33,95	27,28	37,23	--
b86_B	Schimmelpenningklaan 35	Etten-Leur <L=4,38> [ ]	102794,57	399832,66	5,00	36,34	33,77	27,07	37,08	--
b87_A	Schimmelpenningklaan 35	Etten-Leur <L=9,63> [ ]	102790,00	399829,73	2,00	33,17	30,33	24,27	33,97	--
b87_B	Schimmelpenningklaan 35	Etten-Leur <L=9,63> [ ]	102790,00	399829,73	5,00	34,06	31,22	25,17	34,87	--
b88_A	Schimmelpenningklaan 35	Etten-Leur <L=7,13> [ ]	102784,65	399832,71	2,00	33,16	29,80	24,33	33,88	--
b88_B	Schimmelpenningklaan 35	Etten-Leur <L=7,13> [ ]	102784,65	399832,71	5,00	33,83	30,42	24,97	34,53	--
b89_A	Schimmelpenningklaan 35	Etten-Leur <L=3,93> [ ]	102783,17	399838,11	2,00	32,83	29,48	23,99	33,55	--
b89_B	Schimmelpenningklaan 35	Etten-Leur <L=3,93> [ ]	102783,17	399838,11	5,00	33,52	30,10	24,65	34,21	--
b8_A	Hooiweg 17	Etten-Leur <L=10,00> [8/8]	102803,39	399396,59	2,00	39,18	36,54	30,44	40,09	--
b90_A	Schimmelpenningklaan 35	Etten-Leur <L=10,00> [ ]	102788,51	399840,91	2,00	34,36	31,50	25,45	35,16	--
b90_B	Schimmelpenningklaan 35	Etten-Leur <L=10,00> [ ]	102788,51	399840,91	5,00	34,07	31,06	25,03	34,79	--
b91_A	Schimmelpenningklaan 35	Etten-Leur <L=6,69> [ ]	102794,58	399838,25	2,00	36,10	33,52	26,88	36,86	--
b91_B	Schimmelpenningklaan 35	Etten-Leur <L=6,69> [ ]	102794,58	399838,25	5,00	35,89	33,27	26,61	36,62	--
b92_A	Schimmelpenningklaan 25	Etten-Leur <L=5,51> [ ]	102805,06	399732,24	2,00	39,85	37,19	30,34	40,49	--
b92_B	Schimmelpenningklaan 25	Etten-Leur <L=5,51> [ ]	102805,06	399732,24	5,00	40,95	38,11	31,24	41,48	--
b93_A	Schimmelpenningklaan 25	Etten-Leur <L=3,10> [ ]	102805,48	399729,24	2,00	39,29	36,57	29,66	39,88	--
b93_B	Schimmelpenningklaan 25	Etten-Leur <L=3,10> [ ]	102805,48	399729,24	5,00	40,42	37,51	30,58	40,89	--
b94_A	Schimmelpenningklaan 25	Etten-Leur <L=7,47> [ ]	102805,68	399725,06	2,00	38,36	35,76	28,98	39,06	--
b94_B	Schimmelpenningklaan 25	Etten-Leur <L=7,47> [ ]	102805,68	399725,06	5,00	39,71	36,89	30,05	40,26	--
b95_A	Schimmelpenningklaan 25	Etten-Leur <L=10,00> [ ]	102799,11	399723,42	2,00	32,12	29,54	23,27	33,00	--
b95_B	Schimmelpenningklaan 25	Etten-Leur <L=10,00> [ ]	102799,11	399723,42	5,00	34,11	31,36	25,10	34,90	--
b96_A	Schimmelpenningklaan 25	Etten-Leur <L=7,55> [ ]	102795,25	399728,99	2,00	30,75	27,44	21,84	31,45	--
b96_B	Schimmelpenningklaan 25	Etten-Leur <L=7,55> [ ]	102795,25	399728,99	5,00	32,19	28,86	23,29	32,89	--
b97_A	Schimmelpenningklaan 25	Etten-Leur <L=5,45> [ ]	102798,82	399734,60	2,00	30,65	27,38	21,80	31,38	--
b97_B	Schimmelpenningklaan 25	Etten-Leur <L=5,45> [ ]	102798,82	399734,60	5,00	32,09	28,81	23,23	32,81	--
b98_A	Schimmelpenningklaan 25	Etten-Leur <L=6,46> [ ]	102802,94	399736,08	2,00	38,25	35,49	28,77	38,88	--
b98_B	Schimmelpenningklaan 25	Etten-Leur <L=6,46> [ ]	102802,94	399736,08	5,00	39,10	36,18	29,43	39,63	--
b99_A	Schimmelpenningklaan 21	Etten-Leur <L=10,00> [ ]	102795,63	399687,83	2,00	34,10	31,56	25,13	34,95	--
b99_B	Schimmelpenningklaan 21	Etten-Leur <L=10,00> [ ]	102795,63	399687,83	5,00	35,64	32,94	26,41	36,36	--
b9_A	Haansberg 33	Etten-Leur <L=3,00> [1/7]	102604,42	399753,16	2,00	48,53	45,07	39,53	49,16	--
b9_B	Haansberg 33	Etten-Leur <L=3,00&gt								

## Bijlage 2 Rekenresultaten

Nieuwe woningen en noordelijke variant  
0497341

Rapport: Resultatentabel  
Model: Haansberg Oost Nieuwe woningen en ontsluiting  
L<sub>Aeq</sub> totaalresultaten voor toetspunten  
Groep: (hoofdgroep)  
Groepsreductie: Nee

Naam Toetspunt	Omschrijving	Groep	X	Y	Hoogte	Dag	Avond	Nacht	Lden
b100_A	Schimmelpennincklaan 21 Etten-Leur <L=10,00>	--	102786,39	399688,94	2,00	32,32	29,52	23,43	33,14
b100_B	Schimmelpennincklaan 21 Etten-Leur <L=10,00>	--	102786,39	399688,94	5,00	34,07	31,20	25,02	34,81
b101_A	Haansberg 74 Etten-Leur <L=10,00> [1/6]	--	102655,80	399744,89	2,00	38,46	35,38	28,62	38,89
b101_B	Haansberg 74 Etten-Leur <L=10,00> [1/6]	--	102655,80	399744,89	5,00	38,56	35,38	28,55	38,92
b102_A	Haansberg 74 Etten-Leur <L=6,58> [2/6]	--	102652,03	399739,99	2,00	44,03	41,22	35,02	44,80
b102_B	Haansberg 74 Etten-Leur <L=6,58> [2/6]	--	102652,03	399739,99	5,00	44,85	41,99	35,79	45,59
b103_A	Haansberg 74 Etten-Leur <L=7,80> [3/6]	--	102644,92	399741,55	2,00	45,91	43,10	36,89	46,68
b103_B	Haansberg 74 Etten-Leur <L=7,80> [3/6]	--	102644,92	399741,55	5,00	46,56	43,68	37,49	47,30
b104_A	Haansberg 74 Etten-Leur <L=8,18> [4/6]	--	102641,27	399746,05	2,00	49,59	46,73	40,49	50,32
b104_B	Haansberg 74 Etten-Leur <L=8,18> [4/6]	--	102641,27	399746,05	5,00	50,11	47,19	40,96	50,81
b105_A	Haansberg 74 Etten-Leur <L=8,89> [5/6]	--	102646,13	399749,87	2,00	46,59	43,57	37,12	47,16
b105_B	Haansberg 74 Etten-Leur <L=8,89> [5/6]	--	102646,13	399749,87	5,00	47,26	44,21	37,78	47,82
b106_A	Haansberg 74 Etten-Leur <L=5,47> [6/6]	--	102653,37	399750,27	2,00	45,24	42,14	35,59	45,73
b106_B	Haansberg 74 Etten-Leur <L=5,47> [6/6]	--	102653,37	399750,27	5,00	46,02	42,90	36,39	46,51
b107_A	Schimmelpennincklaan 33 Etten-Leur <L=6,98> [	--	102798,26	399813,92	2,00	37,20	34,73	28,26	38,08
b107_B	Schimmelpennincklaan 33 Etten-Leur <L=6,98> [	--	102798,26	399813,92	5,00	37,27	34,71	28,23	38,09
b108_A	Schimmelpennincklaan 33 Etten-Leur <L=8,46> [	--	102794,62	399809,63	2,00	34,33	31,60	25,33	35,12
b108_B	Schimmelpennincklaan 33 Etten-Leur <L=8,46> [	--	102794,62	399809,63	5,00	35,62	32,85	26,63	36,41
b109_A	Schimmelpennincklaan 33 Etten-Leur <L=10,00>	--	102789,44	399814,13	2,00	35,08	31,73	24,90	35,35
b109_B	Schimmelpennincklaan 33 Etten-Leur <L=10,00>	--	102789,44	399814,13	5,00	36,18	32,80	26,02	36,45
b10_A	Haansberg 33 Etten-Leur <L=10,00> [2/7]	--	102605,58	399745,27	2,00	52,91	50,10	43,87	53,67
b10_B	Haansberg 33 Etten-Leur <L=10,00> [2/7]	--	102605,58	399745,27	5,00	52,92	50,04	43,82	53,64
b110_A	Schimmelpennincklaan 33 Etten-Leur <L=9,04> [	--	102793,08	399820,19	2,00	35,17	31,96	25,31	35,57
b110_B	Schimmelpennincklaan 33 Etten-Leur <L=9,04> [	--	102793,08	399820,19	5,00	35,85	32,56	25,84	36,18
b111_A	Schimmelpennincklaan 33 Etten-Leur <L=3,50> [	--	102797,95	399819,18	2,00	37,08	34,57	28,09	37,93
b111_B	Schimmelpennincklaan 33 Etten-Leur <L=3,50> [	--	102797,95	399819,18	5,00	36,90	34,32	27,83	37,71
b112_A	Goorstraat 4 Etten-Leur <L=8,89> [1/7]	--	102600,41	399846,52	2,00	47,26	44,31	38,30	48,02
b112_B	Goorstraat 4 Etten-Leur <L=8,89> [1/7]	--	102600,41	399846,52	5,00	47,71	44,68	38,66	48,42
b113_A	Goorstraat 4 Etten-Leur <L=5,11> [2/7]	--	102593,40	399846,35	2,00	44,85	42,05	36,01	45,68
b113_B	Goorstraat 4 Etten-Leur <L=5,11> [2/7]	--	102593,40	399846,35	5,00	45,77	42,80	36,78	46,51
b114_A	Goorstraat 4 Etten-Leur <L=5,63> [3/7]	--	102587,55	399848,84	2,00	36,74	33,68	28,15	37,61
b114_B	Goorstraat 4 Etten-Leur <L=5,63> [3/7]	--	102587,55	399848,84	5,00	35,10	31,80	26,29	35,84
b115_A	Goorstraat 4 Etten-Leur <L=8,03> [4/7]	--	102591,44	399852,05	2,00	39,80	36,87	31,13	40,67

Alle getoonde dB-waarden zijn A-gewogen

## Bijlage 2 Rekenresultaten

Nieuwe woningen en noordelijke variant  
0497341

Rapport: Resultatentabel  
 Model: Haansberg Oost Nieuwe woningen en ontsluiting  
 LAeq totaalresultaten voor toetspunten  
 Groep: (hoofdgroep)  
 Groepsreductie: Nee

Naam Toetspunt	Omschrijving	Groep	X	Y	Hoogte	Dag	Avond	Nacht	Lden
b115_B	Goorstraat 4 Etten-Leur <L=8,03> [4/7]	--	102591,44	399852,05	5,00	41,18	37,86	32,18	41,84
b116_A	Goorstraat 4 Etten-Leur <L=3,83> [5/7]	--	102595,21	399854,15	2,00	32,82	29,85	24,27	33,72
b116_B	Goorstraat 4 Etten-Leur <L=3,83> [5/7]	--	102595,21	399854,15	5,00	32,88	29,79	24,11	33,68
b117_A	Goorstraat 4 Etten-Leur <L=8,86> [6/7]	--	102599,57	399856,55	2,00	45,82	42,53	36,92	46,53
b117_B	Goorstraat 4 Etten-Leur <L=8,86> [6/7]	--	102599,57	399856,55	5,00	46,68	43,24	37,64	47,30
b118_A	Goorstraat 4 Etten-Leur <L=9,90> [7/7]	--	102604,52	399851,90	2,00	50,79	47,60	41,81	51,49
b118_B	Goorstraat 4 Etten-Leur <L=9,90> [7/7]	--	102604,52	399851,90	5,00	51,30	48,02	42,24	51,95
b119_A	Haansberg 58 Etten-Leur <L=4,73> [1/6]	--	102623,53	399531,04	2,00	46,82	43,99	37,77	47,57
b119_B	Haansberg 58 Etten-Leur <L=4,73> [1/6]	--	102623,53	399531,04	5,00	47,47	44,59	38,38	48,20
b11_A	Haansberg 33 Etten-Leur <L=5,85> [3/7]	--	102602,12	399737,75	2,00	48,94	46,11	39,90	49,70
b11_B	Haansberg 33 Etten-Leur <L=5,85> [3/7]	--	102602,12	399737,75	5,00	49,09	46,22	40,01	49,82
b120_A	Haansberg 58 Etten-Leur <L=7,49> [2/6]	--	102625,97	399527,21	2,00	41,19	38,46	32,25	42,01
b120_B	Haansberg 58 Etten-Leur <L=7,49> [2/6]	--	102625,97	399527,21	5,00	42,57	39,77	33,56	43,34
b121_A	Haansberg 58 Etten-Leur <L=5,00> [3/6]	--	102623,08	399523,55	2,00	45,17	42,40	36,20	45,97
b121_B	Haansberg 58 Etten-Leur <L=5,00> [3/6]	--	102623,08	399523,55	5,00	45,72	42,88	36,68	46,47
b122_A	Haansberg 58 Etten-Leur <L=7,24> [4/6]	--	102616,88	399522,92	2,00	48,14	45,32	39,10	48,90
b122_B	Haansberg 58 Etten-Leur <L=7,24> [4/6]	--	102616,88	399522,92	5,00	48,36	45,50	39,29	49,10
b123_A	Haansberg 58 Etten-Leur <L=8,74> [5/6]	--	102613,51	399527,65	2,00	52,10	49,25	43,04	52,85
b123_B	Haansberg 58 Etten-Leur <L=8,74> [5/6]	--	102613,51	399527,65	5,00	52,15	49,27	43,06	52,88
b124_A	Haansberg 58 Etten-Leur <L=7,27> [6/6]	--	102617,57	399531,82	2,00	48,30	45,44	39,24	49,04
b124_B	Haansberg 58 Etten-Leur <L=7,27> [6/6]	--	102617,57	399531,82	5,00	48,61	45,73	39,52	49,34
b125_A	Schimmelpennincklaan 7 Etten-Leur <L=7,03> [1]	--	102781,57	399524,22	2,00	34,62	32,12	26,06	35,63
b125_B	Schimmelpennincklaan 7 Etten-Leur <L=7,03> [1]	--	102781,57	399524,22	5,00	35,51	32,98	26,90	36,49
b126_A	Schimmelpennincklaan 7 Etten-Leur <L=4,97> [2]	--	102779,88	399520,11	2,00	35,04	32,19	25,84	35,74
b126_B	Schimmelpennincklaan 7 Etten-Leur <L=4,97> [2]	--	102779,88	399520,11	5,00	36,89	34,00	27,74	37,60
b127_A	Schimmelpennincklaan 7 Etten-Leur <L=3,97> [3]	--	102776,87	399521,55	2,00	36,15	32,94	26,22	36,53
b127_B	Schimmelpennincklaan 7 Etten-Leur <L=3,97> [3]	--	102776,87	399521,55	5,00	37,86	34,65	28,13	38,30
b128_A	Schimmelpennincklaan 7 Etten-Leur <L=3,99> [4]	--	102770,99	399525,20	2,00	36,83	33,69	27,02	37,26
b128_B	Schimmelpennincklaan 7 Etten-Leur <L=3,99> [4]	--	102770,99	399525,20	5,00	38,78	35,63	29,20	39,28
b129_A	Schimmelpennincklaan 7 Etten-Leur <L=5,05> [5]	--	102768,35	399527,28	2,00	37,42	34,16	27,28	37,72
b129_B	Schimmelpennincklaan 7 Etten-Leur <L=5,05> [5]	--	102768,35	399527,28	5,00	38,67	35,41	28,67	39,01
b12_A	Haansberg 33 Etten-Leur <L=10,00> [4/7]	--	102599,44	399743,83	2,00	32,70	29,96	24,20	33,67
b12_B	Haansberg 33 Etten-Leur <L=10,00> [4/7]	--	102599,44	399743,83	5,00	32,83	29,99	24,28	33,76

Alle getoonde dB-waarden zijn A-gewogen

## Bijlage 2 Rekenresultaten

Nieuwe woningen en noordelijke variant  
0497341

Rapport: Resultatentabel  
 Model: Haansberg Oost Nieuwe woningen en ontsluiting  
 LAeq totaalresultaten voor toetspunten  
 Groep: (hoofdgroep)  
 Groepsreductie: Nee

Naam Toetspunt	Omschrijving	Groep	X	Y	Hoogte	Dag	Avond	Nacht	Lden
b130_A	Schimmelpennincklaan 7 Etten-Leur <L=10,00> [	--	102774,28	399531,36	2,00	35,34	32,33	25,86	35,91
b130_B	Schimmelpennincklaan 7 Etten-Leur <L=10,00> [	--	102774,28	399531,36	5,00	36,41	33,31	26,75	36,90
b131_A	Haansberg 35 Etten-Leur <L=3,18> [1/6]	--	102609,63	399764,14	2,00	54,08	51,19	44,96	54,80
b131_B	Haansberg 35 Etten-Leur <L=3,18> [1/6]	--	102609,63	399764,14	5,00	53,86	50,94	44,72	54,56
b132_A	Haansberg 35 Etten-Leur <L=4,54> [2/6]	--	102609,28	399758,20	2,00	54,03	51,16	44,94	54,76
b132_B	Haansberg 35 Etten-Leur <L=4,54> [2/6]	--	102609,28	399758,20	5,00	53,84	50,93	44,72	54,55
b133_A	Haansberg 35 Etten-Leur <L=5,69> [3/6]	--	102606,20	399756,00	2,00	50,61	47,80	41,59	51,38
b133_B	Haansberg 35 Etten-Leur <L=5,69> [3/6]	--	102606,20	399756,00	5,00	50,61	47,75	41,54	51,35
b134_A	Haansberg 35 Etten-Leur <L=4,12> [4/6]	--	102603,29	399758,33	2,00	27,39	24,63	18,82	28,33
b134_B	Haansberg 35 Etten-Leur <L=4,12> [4/6]	--	102603,29	399758,33	5,00	31,20	28,42	22,55	32,11
b135_A	Haansberg 35 Etten-Leur <L=5,70> [5/6]	--	102601,65	399763,29	2,00	32,38	29,49	23,90	33,33
b135_B	Haansberg 35 Etten-Leur <L=5,70> [5/6]	--	102601,65	399763,29	5,00	33,73	30,93	25,11	34,65
b136_A	Haansberg 35 Etten-Leur <L=7,73> [6/6]	--	102605,76	399766,03	2,00	50,72	47,82	41,58	51,43
b136_B	Haansberg 35 Etten-Leur <L=7,73> [6/6]	--	102605,76	399766,03	5,00	49,78	46,82	40,59	50,46
b137_A	Schimmelpennincklaan 1 Etten-Leur <L=3,98> [1	--	102771,28	399462,97	2,00	33,62	31,07	25,05	34,61
b137_B	Schimmelpennincklaan 1 Etten-Leur <L=3,98> [1	--	102771,28	399462,97	5,00	36,30	33,75	27,71	37,28
b138_A	Schimmelpennincklaan 1 Etten-Leur <L=3,96> [2	--	102775,24	399460,05	2,00	33,63	30,91	24,85	34,50
b138_B	Schimmelpennincklaan 1 Etten-Leur <L=3,96> [2	--	102775,24	399460,05	5,00	35,67	32,88	26,77	36,49
b139_A	Schimmelpennincklaan 1 Etten-Leur <L=8,00> [3	--	102776,30	399455,57	2,00	34,73	32,25	26,19	35,75
b139_B	Schimmelpennincklaan 1 Etten-Leur <L=8,00> [3	--	102776,30	399455,57	5,00	36,48	34,00	27,92	37,49
b13_A	Haansberg 33 Etten-Leur <L=3,70> [5/7]	--	102596,12	399748,64	2,00	34,51	31,79	26,01	35,49
b13_B	Haansberg 33 Etten-Leur <L=3,70> [5/7]	--	102596,12	399748,64	5,00	37,34	34,65	28,67	38,26
b140_A	Schimmelpennincklaan 1 Etten-Leur <L=3,98> [4	--	102773,30	399452,07	2,00	34,26	31,86	25,77	35,32
b140_B	Schimmelpennincklaan 1 Etten-Leur <L=3,98> [4	--	102773,30	399452,07	5,00	36,41	33,95	27,85	37,43
b141_A	Schimmelpennincklaan 1 Etten-Leur <L=7,69> [5	--	102766,84	399451,57	2,00	34,82	32,14	25,84	35,63
b141_B	Schimmelpennincklaan 1 Etten-Leur <L=7,69> [5	--	102766,84	399451,57	5,00	36,42	33,69	27,44	37,22
b142_A	Schimmelpennincklaan 1 Etten-Leur <L=7,47> [6	--	102762,44	399458,65	2,00	37,23	33,99	27,26	37,59
b142_B	Schimmelpennincklaan 1 Etten-Leur <L=7,47> [6	--	102762,44	399458,65	5,00	38,20	34,85	28,09	38,49
b143_A	Schimmelpennincklaan 1 Etten-Leur <L=4,51> [7	--	102761,89	399464,94	2,00	37,49	34,23	27,43	37,81
b143_B	Schimmelpennincklaan 1 Etten-Leur <L=4,51> [7	--	102761,89	399464,94	5,00	38,33	34,91	28,05	38,55
b144_A	Schimmelpennincklaan 1 Etten-Leur <L=9,39> [8	--	102767,10	399466,12	2,00	35,71	32,78	26,30	36,32
b144_B	Schimmelpennincklaan 1 Etten-Leur <L=9,39> [8	--	102767,10	399466,12	5,00	37,34	34,36	27,84	37,91
b145_A	Haansberg 66 Etten-Leur <L=8,49> [1/4]	--	102639,45	399666,36	2,00	35,20	32,56	26,00	35,95

Alle getoonde dB-waarden zijn A-gewogen

## Bijlage 2 Rekenresultaten

Nieuwe woningen en noordelijke variant  
0497341

Rapport: Resultatentabel  
 Model: Haansberg Oost Nieuwe woningen en ontsluiting  
 LAeq totaalresultaten voor toetspunten  
 Groep: (hoofdgroep)  
 Groepsreductie: Nee

Naam Toetspunt	Omschrijving	Groep	X	Y	Hoogte	Dag	Avond	Nacht	Lden
b145_B	Haansberg 66 Etten-Leur <L=8,49> [1/4]	--	102639,45	399666,36	5,00	36,11	33,34	26,81	36,79
b146_A	Haansberg 66 Etten-Leur <L=10,00> [2/4]	--	102631,53	399662,43	2,00	41,63	38,75	32,54	42,36
b146_B	Haansberg 66 Etten-Leur <L=10,00> [2/4]	--	102631,53	399662,43	5,00	42,10	39,21	33,03	42,83
b147_A	Haansberg 66 Etten-Leur <L=8,65> [3/4]	--	102624,32	399667,31	2,00	52,67	49,81	43,60	53,41
b147_B	Haansberg 66 Etten-Leur <L=8,65> [3/4]	--	102624,32	399667,31	5,00	52,68	49,80	43,59	53,41
b148_A	Haansberg 66 Etten-Leur <L=10,00> [4/4]	--	102632,08	399671,26	2,00	46,71	43,83	37,62	47,44
b148_B	Haansberg 66 Etten-Leur <L=10,00> [4/4]	--	102632,08	399671,26	5,00	46,85	43,96	37,76	47,58
b149_A	Schimmelpennincklaan 9 Etten-Leur <L=9,50> [1	--	102775,72	399546,60	2,00	34,47	31,95	25,93	35,48
b149_B	Schimmelpennincklaan 9 Etten-Leur <L=9,50> [1	--	102775,72	399546,60	5,00	35,82	33,26	27,23	36,80
b14_A	Haansberg 33 Etten-Leur <L=7,47> [6/7]	--	102594,33	399752,58	2,00	33,27	30,63	24,82	34,28
b14_B	Haansberg 33 Etten-Leur <L=7,47> [6/7]	--	102594,33	399752,58	5,00	33,30	30,57	24,80	34,28
b150_A	Schimmelpennincklaan 9 Etten-Leur <L=10,00> [	--	102770,64	399541,29	2,00	36,04	32,98	26,40	36,54
b150_B	Schimmelpennincklaan 9 Etten-Leur <L=10,00> [	--	102770,64	399541,29	5,00	37,37	34,33	27,81	37,90
b151_A	Schimmelpennincklaan 9 Etten-Leur <L=10,00> [	--	102764,49	399548,99	2,00	39,59	36,13	29,00	39,71
b151_B	Schimmelpennincklaan 9 Etten-Leur <L=10,00> [	--	102764,49	399548,99	5,00	40,24	36,75	29,64	40,35
b152_A	Schimmelpennincklaan 9 Etten-Leur <L=10,00> [	--	102769,83	399557,68	2,00	37,52	34,32	27,55	37,89
b152_B	Schimmelpennincklaan 9 Etten-Leur <L=10,00> [	--	102769,83	399557,68	5,00	38,14	34,83	27,99	38,43
b153_A	Schimmelpennincklaan 9 Etten-Leur <L=6,69> [5	--	102776,13	399554,76	2,00	34,27	31,77	25,74	35,29
b153_B	Schimmelpennincklaan 9 Etten-Leur <L=6,69> [5	--	102776,13	399554,76	5,00	35,59	33,05	27,02	36,58
b154_A	Haansberg 76 Etten-Leur <L=10,00> [1/4]	--	102643,99	399844,68	2,00	38,64	35,27	28,07	38,79
b154_B	Haansberg 76 Etten-Leur <L=10,00> [1/4]	--	102643,99	399844,68	5,00	39,50	36,04	28,85	39,61
b155_A	Haansberg 76 Etten-Leur <L=7,95> [2/4]	--	102639,64	399838,04	2,00	49,09	46,26	40,04	49,84
b155_B	Haansberg 76 Etten-Leur <L=7,95> [2/4]	--	102639,64	399838,04	5,00	49,32	46,43	40,21	50,04
b156_A	Haansberg 76 Etten-Leur <L=10,00> [3/4]	--	102635,85	399845,01	2,00	53,40	50,17	44,37	54,07
b156_B	Haansberg 76 Etten-Leur <L=10,00> [3/4]	--	102635,85	399845,01	5,00	53,45	50,19	44,39	54,10
b157_A	Haansberg 76 Etten-Leur <L=7,95> [4/4]	--	102640,20	399851,65	2,00	50,19	46,73	41,14	50,81
b157_B	Haansberg 76 Etten-Leur <L=7,95> [4/4]	--	102640,20	399851,65	5,00	49,80	46,29	40,69	50,38
b158_A	Schimmelpennincklaan 11 Etten-Leur <L=7,10> [	--	102779,15	399579,95	2,00	34,23	31,79	25,73	35,27
b158_B	Schimmelpennincklaan 11 Etten-Leur <L=7,10> [	--	102779,15	399579,95	5,00	35,64	33,17	27,10	36,66
b159_A	Schimmelpennincklaan 11 Etten-Leur <L=8,01> [	--	102775,54	399572,95	2,00	34,14	31,71	25,66	35,19
b159_B	Schimmelpennincklaan 11 Etten-Leur <L=8,01> [	--	102775,54	399572,95	5,00	35,51	33,07	27,00	36,55
b15_A	Haansberg 33 Etten-Leur <L=8,52> [7/7]	--	102598,83	399756,18	2,00	36,59	33,78	27,63	37,38
b15_B	Haansberg 33 Etten-Leur <L=8,52> [7/7]	--	102598,83	399756,18	5,00	39,74	36,82	30,76	40,50

Alle getoonde dB-waarden zijn A-gewogen

## Bijlage 2 Rekenresultaten

Nieuwe woningen en noordelijke variant  
0497341

Rapport: Resultatentabel  
 Model: Haansberg Oost Nieuwe woningen en ontsluiting  
 LAeq totaalresultaten voor toetspunten  
 Groep: (hoofdgroep)  
 Groepsreductie: Nee

Naam Toetspunt	Omschrijving	Groep	X	Y	Hoogte	Dag	Avond	Nacht	Lden
b160_A	Schimmelpennincklaan 11 Etten-Leur <L=9,55> [	--	102769,97	399569,87	2,00	37,36	34,16	27,32	37,70
b160_B	Schimmelpennincklaan 11 Etten-Leur <L=9,55> [	--	102769,97	399569,87	5,00	38,47	35,26	28,52	38,84
b161_A	Schimmelpennincklaan 11 Etten-Leur <L=7,97> [	--	102765,99	399574,82	2,00	39,34	35,85	28,69	39,44
b161_B	Schimmelpennincklaan 11 Etten-Leur <L=7,97> [	--	102765,99	399574,82	5,00	40,00	36,47	29,33	40,08
b162_A	Schimmelpennincklaan 11 Etten-Leur <L=7,38> [	--	102766,67	399582,50	2,00	39,73	36,31	29,25	39,89
b162_B	Schimmelpennincklaan 11 Etten-Leur <L=7,38> [	--	102766,67	399582,50	5,00	40,26	36,76	29,68	40,38
b163_A	Schimmelpennincklaan 11 Etten-Leur <L=10,00>	--	102772,58	399585,33	2,00	36,24	33,11	26,54	36,71
b163_B	Schimmelpennincklaan 11 Etten-Leur <L=10,00>	--	102772,58	399585,33	5,00	36,76	33,56	26,92	37,17
b164_A	Schimmelpennincklaan 31 Etten-Leur <L=7,00> [	--	102803,59	399794,52	2,00	37,82	35,34	28,85	38,68
b164_B	Schimmelpennincklaan 31 Etten-Leur <L=7,00> [	--	102803,59	399794,52	5,00	38,09	35,45	28,92	38,85
b164_C	Schimmelpennincklaan 31 Etten-Leur <L=7,00> [	--	102803,59	399794,52	8,00	38,44	35,78	29,30	39,20
b165_A	Schimmelpennincklaan 31 Etten-Leur <L=10,00>	--	102798,80	399789,99	2,00	33,78	31,22	24,88	34,65
b165_B	Schimmelpennincklaan 31 Etten-Leur <L=10,00>	--	102798,80	399789,99	5,00	35,36	32,66	26,38	36,17
b165_C	Schimmelpennincklaan 31 Etten-Leur <L=10,00>	--	102798,80	399789,99	8,00	37,65	35,04	28,84	38,54
b166_A	Schimmelpennincklaan 31 Etten-Leur <L=4,46> [	--	102792,95	399791,29	2,00	33,10	30,12	23,75	33,72
b166_B	Schimmelpennincklaan 31 Etten-Leur <L=4,46> [	--	102792,95	399791,29	5,00	35,09	31,91	25,35	35,53
b166_C	Schimmelpennincklaan 31 Etten-Leur <L=4,46> [	--	102792,95	399791,29	8,00	36,08	32,88	26,38	36,53
b167_A	Schimmelpennincklaan 31 Etten-Leur <L=5,55> [	--	102791,77	399796,16	2,00	33,40	30,35	23,93	33,96
b167_B	Schimmelpennincklaan 31 Etten-Leur <L=5,55> [	--	102791,77	399796,16	5,00	35,51	32,28	25,68	35,91
b167_C	Schimmelpennincklaan 31 Etten-Leur <L=5,55> [	--	102791,77	399796,16	8,00	36,46	33,22	26,70	36,88
b168_A	Schimmelpennincklaan 31 Etten-Leur <L=9,20> [	--	102795,88	399799,83	2,00	35,10	32,24	25,64	35,71
b168_B	Schimmelpennincklaan 31 Etten-Leur <L=9,20> [	--	102795,88	399799,83	5,00	35,69	32,66	25,94	36,16
b168_C	Schimmelpennincklaan 31 Etten-Leur <L=9,20> [	--	102795,88	399799,83	8,00	34,74	31,33	24,42	34,95
b169_A	Schimmelpennincklaan 31 Etten-Leur <L=3,00> [	--	102800,79	399799,10	2,00	34,50	31,75	25,36	35,24
b169_B	Schimmelpennincklaan 31 Etten-Leur <L=3,00> [	--	102800,79	399799,10	5,00	34,09	31,34	24,92	34,82
b169_C	Schimmelpennincklaan 31 Etten-Leur <L=3,00> [	--	102800,79	399799,10	8,00	36,11	33,51	27,22	36,97
b16_A	Haansberg 52 Etten-Leur <L=4,52> [1/12]	--	102619,91	399394,73	2,00	36,54	33,67	27,16	37,17
b170_A	Haansberg 62 Etten-Leur <L=5,13> [1/5]	--	102634,96	399649,75	2,00	34,90	32,29	25,84	35,70
b170_B	Haansberg 62 Etten-Leur <L=5,13> [1/5]	--	102634,96	399649,75	5,00	37,63	34,61	27,86	38,10
b171_A	Haansberg 62 Etten-Leur <L=6,95> [2/5]	--	102628,42	399644,79	2,00	49,11	46,24	39,97	49,82
b171_B	Haansberg 62 Etten-Leur <L=6,95> [2/5]	--	102628,42	399644,79	5,00	48,67	45,73	39,42	49,33
b172_A	Haansberg 62 Etten-Leur <L=4,25> [3/5]	--	102624,97	399647,21	2,00	51,84	48,99	42,76	52,58
b172_B	Haansberg 62 Etten-Leur <L=4,25> [3/5]	--	102624,97	399647,21	5,00	51,94	49,05	42,83	52,66

Alle getoonde dB-waarden zijn A-gewogen

## Bijlage 2 Rekenresultaten

Nieuwe woningen en noordelijke variant  
0497341

Rapport: Resultatentabel  
 Model: Haansberg Oost Nieuwe woningen en ontsluiting  
 LAeq totaalresultaten voor toetspunten  
 Groep: (hoofdgroep)  
 Groepsreductie: Nee

Naam Toetspunt	Omschrijving	Groep	X	Y	Hoogte	Dag	Avond	Nacht	Lden
b173_A	Haansberg 62 Etten-Leur <L=3,12> [4/5]	--	102624,48	399650,92	2,00	52,05	49,21	42,99	52,80
b173_B	Haansberg 62 Etten-Leur <L=3,12> [4/5]	--	102624,48	399650,92	5,00	52,17	49,28	43,07	52,89
b174_A	Haansberg 62 Etten-Leur <L=9,65> [5/5]	--	102630,19	399652,67	2,00	44,35	41,44	35,26	45,07
b174_B	Haansberg 62 Etten-Leur <L=9,65> [5/5]	--	102630,19	399652,67	5,00	44,57	41,66	35,48	45,29
b175_A	Hooiweg 25 Etten-Leur <L=3,03> [1/7]	--	102760,07	399368,61	2,00	28,73	25,94	19,78	29,53
b175_B	Hooiweg 25 Etten-Leur <L=3,03> [1/7]	--	102760,07	399368,61	5,00	32,27	29,35	23,26	33,02
b176_A	Hooiweg 25 Etten-Leur <L=6,42> [2/7]	--	102762,90	399366,33	2,00	31,13	28,62	22,48	32,10
b176_B	Hooiweg 25 Etten-Leur <L=6,42> [2/7]	--	102762,90	399366,33	5,00	33,22	30,51	24,47	34,11
b177_A	Hooiweg 25 Etten-Leur <L=3,24> [3/7]	--	102762,74	399362,58	2,00	35,91	33,36	27,31	36,89
b177_B	Hooiweg 25 Etten-Leur <L=3,24> [3/7]	--	102762,74	399362,58	5,00	37,37	34,80	28,73	38,33
b178_A	Hooiweg 25 Etten-Leur <L=7,87> [4/7]	--	102756,55	399362,82	2,00	33,97	31,44	25,40	34,97
b178_B	Hooiweg 25 Etten-Leur <L=7,87> [4/7]	--	102756,55	399362,82	5,00	36,24	33,67	27,63	37,21
b179_A	Hooiweg 25 Etten-Leur <L=10,00> [5/7]	--	102750,44	399366,58	2,00	34,00	31,24	25,01	34,79
b179_B	Hooiweg 25 Etten-Leur <L=10,00> [5/7]	--	102750,44	399366,58	5,00	35,84	33,07	26,84	36,63
b17_A	Haansberg 52 Etten-Leur <L=6,05> [2/12]	--	102616,38	399389,90	2,00	38,60	35,54	28,87	39,07
b180_A	Hooiweg 25 Etten-Leur <L=8,00> [6/7]	--	102751,77	399373,66	2,00	38,30	35,53	29,31	39,09
b180_B	Hooiweg 25 Etten-Leur <L=8,00> [6/7]	--	102751,77	399373,66	5,00	38,53	35,67	29,42	39,26
b181_A	Hooiweg 25 Etten-Leur <L=8,07> [7/7]	--	102757,20	399371,56	2,00	31,62	28,84	22,67	32,42
b181_B	Hooiweg 25 Etten-Leur <L=8,07> [7/7]	--	102757,20	399371,56	5,00	34,77	32,00	25,92	35,61
b182_A	Hooiweg 33 Etten-Leur <L=4,80> [1/8]	--	102707,22	399342,13	2,00	34,74	32,27	26,24	35,78
b182_B	Hooiweg 33 Etten-Leur <L=4,80> [1/8]	--	102707,22	399342,13	5,00	36,74	34,29	28,23	37,78
b183_A	Hooiweg 33 Etten-Leur <L=3,80> [2/8]	--	102705,86	399339,54	2,00	34,25	31,78	25,78	35,30
b183_B	Hooiweg 33 Etten-Leur <L=3,80> [2/8]	--	102705,86	399339,54	5,00	36,67	34,24	28,16	37,71
b184_A	Hooiweg 33 Etten-Leur <L=6,06> [3/8]	--	102703,82	399336,43	2,00	35,59	33,06	26,99	36,57
b184_B	Hooiweg 33 Etten-Leur <L=6,06> [3/8]	--	102703,82	399336,43	5,00	37,57	35,10	29,02	38,59
b185_A	Hooiweg 33 Etten-Leur <L=5,29> [4/8]	--	102699,82	399337,65	2,00	32,41	29,83	23,77	33,37
b185_B	Hooiweg 33 Etten-Leur <L=5,29> [4/8]	--	102699,82	399337,65	5,00	36,92	33,81	27,19	37,38
b186_A	Hooiweg 33 Etten-Leur <L=3,82> [5/8]	--	102699,63	399342,94	2,00	35,55	32,03	24,95	35,66
b186_B	Hooiweg 33 Etten-Leur <L=3,82> [5/8]	--	102699,63	399342,94	5,00	38,79	35,28	28,31	38,93
b187_A	Hooiweg 33 Etten-Leur <L=6,80> [6/8]	--	102699,92	399346,70	2,00	36,87	33,46	26,53	37,08
b187_B	Hooiweg 33 Etten-Leur <L=6,80> [6/8]	--	102699,92	399346,70	5,00	38,96	35,60	28,75	39,22
b188_A	Hooiweg 33 Etten-Leur <L=7,04> [7/8]	--	102701,78	399351,40	2,00	39,14	36,02	29,41	39,60
b188_B	Hooiweg 33 Etten-Leur <L=7,04> [7/8]	--	102701,78	399351,40	5,00	39,63	36,43	29,78	40,03

Alle getoonde dB-waarden zijn A-gewogen

## Bijlage 2 Rekenresultaten

Nieuwe woningen en noordelijke variant  
0497341

Rapport: Resultatentabel  
Model: Haansberg Oost Nieuwe woningen en ontsluiting  
LAeq totaalresultaten voor toetspunten  
Groep: (hoofdgroep)  
Groepsreductie: Nee

Naam Toetspunt	Omschrijving	Groep	X	Y	Hoogte	Dag	Avond	Nacht	Lden
b189_A	Hooiweg 33 Etten-Leur <L=10,00> [8/8]	--	102707,28	399348,03	2,00	33,73	31,03	24,79	34,55
b189_B	Hooiweg 33 Etten-Leur <L=10,00> [8/8]	--	102707,28	399348,03	5,00	35,68	32,98	26,76	36,51
b18_A	Haansberg 52 Etten-Leur <L=4,15> [3/12]	--	102613,30	399388,16	2,00	38,14	35,12	28,36	38,61
b190_A	Thorbeckelaan 70 Etten-Leur <L=3,62> [1/8]	--	102752,87	399450,98	2,00	36,56	33,45	26,80	37,01
b190_B	Thorbeckelaan 70 Etten-Leur <L=3,62> [1/8]	--	102752,87	399450,98	5,00	37,88	34,72	28,05	38,30
b191_A	Thorbeckelaan 70 Etten-Leur <L=7,37> [2/8]	--	102753,87	399446,79	2,00	34,78	32,33	26,22	35,80
b191_B	Thorbeckelaan 70 Etten-Leur <L=7,37> [2/8]	--	102753,87	399446,79	5,00	37,01	34,51	28,41	38,00
b192_A	Thorbeckelaan 70 Etten-Leur <L=3,03> [3/8]	--	102754,45	399443,01	2,00	37,42	34,93	28,81	38,41
b192_B	Thorbeckelaan 70 Etten-Leur <L=3,03> [3/8]	--	102754,45	399443,01	5,00	38,34	35,72	29,58	39,25
b193_A	Thorbeckelaan 70 Etten-Leur <L=3,39> [4/8]	--	102758,64	399439,57	2,00	37,91	35,36	29,20	38,85
b193_B	Thorbeckelaan 70 Etten-Leur <L=3,39> [4/8]	--	102758,64	399439,57	5,00	38,69	36,01	29,83	39,55
b194_A	Thorbeckelaan 70 Etten-Leur <L=6,32> [5/8]	--	102761,60	399436,26	2,00	38,23	35,69	29,55	39,18
b194_B	Thorbeckelaan 70 Etten-Leur <L=6,32> [5/8]	--	102761,60	399436,26	5,00	38,51	35,87	29,74	39,41
b195_A	Thorbeckelaan 70 Etten-Leur <L=10,00> [6/8]	--	102757,79	399431,08	2,00	38,37	35,81	29,66	39,31
b195_B	Thorbeckelaan 70 Etten-Leur <L=10,00> [6/8]	--	102757,79	399431,08	5,00	38,88	36,26	30,11	39,78
b196_A	Thorbeckelaan 70 Etten-Leur <L=5,52> [7/8]	--	102749,96	399433,98	2,00	34,09	31,46	25,29	34,98
b196_B	Thorbeckelaan 70 Etten-Leur <L=5,52> [7/8]	--	102749,96	399433,98	5,00	36,22	33,57	27,44	37,11
b197_A	Thorbeckelaan 70 Etten-Leur <L=4,01> [8/8]	--	102750,20	399449,54	2,00	37,77	34,38	27,38	37,97
b197_B	Thorbeckelaan 70 Etten-Leur <L=4,01> [8/8]	--	102750,20	399449,54	5,00	39,03	35,56	28,56	39,18
b198_A	Schimmelpennincklaan 37 Etten-Leur <L=10,00>	--	102786,57	399851,24	2,00	34,82	31,77	25,17	35,32
b198_B	Schimmelpennincklaan 37 Etten-Leur <L=10,00>	--	102786,57	399851,24	5,00	35,84	32,83	26,36	36,41
b199_A	Schimmelpennincklaan 37 Etten-Leur <L=8,18> [	--	102780,15	399855,15	2,00	37,81	34,24	27,02	37,85
b199_B	Schimmelpennincklaan 37 Etten-Leur <L=8,18> [	--	102780,15	399855,15	5,00	39,19	35,56	28,32	39,20
b19_A	Haansberg 52 Etten-Leur <L=4,06> [4/12]	--	102611,01	399384,23	2,00	37,77	34,79	28,05	38,27
b1_A	Hooiweg 17 Etten-Leur <L=4,41> [1/8]	--	102811,14	399393,44	2,00	38,90	36,36	30,26	39,87
b200_A	Schimmelpennincklaan 37 Etten-Leur <L=10,00>	--	102786,19	399859,62	2,00	35,14	31,90	25,09	35,47
b200_B	Schimmelpennincklaan 37 Etten-Leur <L=10,00>	--	102786,19	399859,62	5,00	36,51	33,16	26,28	36,76
b201_A	Schimmelpennincklaan 37 Etten-Leur <L=8,18> [	--	102792,61	399855,71	2,00	36,39	33,86	27,41	37,24
b201_B	Schimmelpennincklaan 37 Etten-Leur <L=8,18> [	--	102792,61	399855,71	5,00	36,33	33,75	27,32	37,16
b202_A	Schimmelpennincklaan 23 Etten-Leur <L=7,80> [	--	102799,92	399708,40	2,00	36,60	34,08	27,60	37,44
b202_B	Schimmelpennincklaan 23 Etten-Leur <L=7,80> [	--	102799,92	399708,40	5,00	38,15	35,43	28,91	38,86
b203_A	Schimmelpennincklaan 23 Etten-Leur <L=5,20> [	--	102796,19	399705,33	2,00	33,01	30,58	24,50	34,05
b203_B	Schimmelpennincklaan 23 Etten-Leur <L=5,20> [	--	102796,19	399705,33	5,00	34,58	32,08	25,98	35,57

Alle getoonde dB-waarden zijn A-gewogen

## Bijlage 2 Rekenresultaten

Nieuwe woningen en noordelijke variant  
0497341

Rapport: Resultatentabel  
 Model: Haansberg Oost Nieuwe woningen en ontsluiting  
 LAeq totaalresultaten voor toetspunten  
 Groep: (hoofdgroep)  
 Groepsreductie: Nee

Naam Toetspunt	Omschrijving	Groep	X	Y	Hoogte	Dag	Avond	Nacht	Lden
b204_A	Schimmelpennincklaan 23 Etten-Leur <L=5,77> [	--	102790,28	399704,69	2,00	32,94	30,41	24,30	33,91
b204_B	Schimmelpennincklaan 23 Etten-Leur <L=5,77> [	--	102790,28	399704,69	5,00	35,05	32,41	26,27	35,94
b205_A	Schimmelpennincklaan 23 Etten-Leur <L=7,77> [	--	102787,02	399712,24	2,00	32,30	29,51	23,42	33,12
b205_B	Schimmelpennincklaan 23 Etten-Leur <L=7,77> [	--	102787,02	399712,24	5,00	33,67	30,81	24,64	34,42
b206_A	Schimmelpennincklaan 23 Etten-Leur <L=10,00>	--	102794,61	399714,15	2,00	35,17	32,54	26,00	35,93
b206_B	Schimmelpennincklaan 23 Etten-Leur <L=10,00>	--	102794,61	399714,15	5,00	36,27	33,42	26,82	36,88
b207_A	Haansberg 27 Etten-Leur <L=7,97> [1/5]	--	102568,48	399521,52	2,00	45,48	42,82	36,62	46,34
b207_B	Haansberg 27 Etten-Leur <L=7,97> [1/5]	--	102568,48	399521,52	5,00	46,69	43,84	37,64	47,44
b208_A	Haansberg 27 Etten-Leur <L=10,00> [2/5]	--	102559,83	399517,92	2,00	41,62	39,06	32,89	42,55
b208_B	Haansberg 27 Etten-Leur <L=10,00> [2/5]	--	102559,83	399517,92	5,00	43,83	41,07	34,89	44,64
b209_B	Haansberg 27 Etten-Leur <L=10,00> [3/5]	--	102553,13	399521,51	5,00	37,35	34,71	28,65	38,27
b20_A	Haansberg 52 Etten-Leur <L=5,00> [5/12]	--	102611,72	399379,60	2,00	38,67	35,44	28,47	38,96
b210_A	Haansberg 27 Etten-Leur <L=10,00> [4/5]	--	102560,70	399529,22	2,00	40,42	37,95	31,73	41,39
b210_B	Haansberg 27 Etten-Leur <L=10,00> [4/5]	--	102560,70	399529,22	5,00	42,03	39,25	33,03	42,81
b211_A	Haansberg 27 Etten-Leur <L=9,33> [5/5]	--	102571,08	399527,26	2,00	47,68	45,02	38,81	48,54
b211_B	Haansberg 27 Etten-Leur <L=9,33> [5/5]	--	102571,08	399527,26	5,00	48,56	45,71	39,49	49,30
b212_A	Schimmelpennincklaan 27 Etten-Leur <L=5,43> [	--	102810,99	399749,30	2,00	42,20	39,47	32,69	42,82
b212_B	Schimmelpennincklaan 27 Etten-Leur <L=5,43> [	--	102810,99	399749,30	5,00	42,38	39,56	32,76	42,95
b213_A	Schimmelpennincklaan 27 Etten-Leur <L=10,00>	--	102805,45	399746,44	2,00	38,49	36,06	29,54	39,37
b213_B	Schimmelpennincklaan 27 Etten-Leur <L=10,00>	--	102805,45	399746,44	5,00	39,33	36,67	30,14	40,08
b214_A	Schimmelpennincklaan 27 Etten-Leur <L=10,00>	--	102799,81	399752,51	2,00	33,47	30,63	24,43	34,22
b214_B	Schimmelpennincklaan 27 Etten-Leur <L=10,00>	--	102799,81	399752,51	5,00	34,92	31,99	25,71	35,60
b215_A	Schimmelpennincklaan 27 Etten-Leur <L=10,00>	--	102805,30	399758,67	2,00	35,42	32,84	26,40	36,24
b215_B	Schimmelpennincklaan 27 Etten-Leur <L=10,00>	--	102805,30	399758,67	5,00	36,64	33,87	27,42	37,35
b216_A	Schimmelpennincklaan 27 Etten-Leur <L=4,12> [	--	102810,89	399756,55	2,00	42,26	39,51	32,73	42,87
b216_B	Schimmelpennincklaan 27 Etten-Leur <L=4,12> [	--	102810,89	399756,55	5,00	42,39	39,58	32,78	42,96
b217_A	Schimmelpennincklaan 17 Etten-Leur <L=8,46> [	--	102792,32	399638,57	2,00	37,37	34,69	28,40	38,19
b217_B	Schimmelpennincklaan 17 Etten-Leur <L=8,46> [	--	102792,32	399638,57	5,00	38,21	35,44	29,17	38,98
b218_A	Schimmelpennincklaan 17 Etten-Leur <L=10,00>	--	102787,57	399644,32	2,00	35,67	32,64	26,14	36,22
b218_B	Schimmelpennincklaan 17 Etten-Leur <L=10,00>	--	102787,57	399644,32	5,00	36,30	33,22	26,79	36,84
b219_A	Schimmelpennincklaan 17 Etten-Leur <L=8,44> [	--	102791,45	399650,69	2,00	32,59	29,89	23,78	33,46
b219_B	Schimmelpennincklaan 17 Etten-Leur <L=8,44> [	--	102791,45	399650,69	5,00	33,37	30,64	24,47	34,20
b21_A	Haansberg 52 Etten-Leur <L=4,22> [6/12]	--	102609,31	399377,18	2,00	42,38	38,91	31,81	42,51

Alle getoonde dB-waarden zijn A-gewogen

## Bijlage 2 Rekenresultaten

Nieuwe woningen en noordelijke variant  
0497341

Rapport: Resultatentabel  
 Model: Haansberg Oost Nieuwe woningen en ontsluiting  
 LAeq totaalresultaten voor toetspunten  
 Groep: (hoofdgroep)  
 Groepsreductie: Nee

Naam Toetspunt	Omschrijving	Groep	X	Y	Hoogte	Dag	Avond	Nacht	Lden
b220_A	Schimmelpennincklaan 17 Etten-Leur <L=10,00>	--	102796,20	399644,95	2,00	34,25	31,68	25,65	35,23
b220_B	Schimmelpennincklaan 17 Etten-Leur <L=10,00>	--	102796,20	399644,95	5,00	35,46	32,90	26,83	36,43
b221_A	Sander 6 Etten-Leur <L=4,91> [1/10]	--	102690,45	400011,73	2,00	44,47	40,78	34,11	44,61
b221_B	Sander 6 Etten-Leur <L=4,91> [1/10]	--	102690,45	400011,73	5,00	44,79	41,10	34,45	44,93
b222_A	Sander 6 Etten-Leur <L=7,90> [2/10]	--	102695,28	400012,09	2,00	41,30	37,74	30,99	41,48
b222_B	Sander 6 Etten-Leur <L=7,90> [2/10]	--	102695,28	400012,09	5,00	41,92	38,29	31,52	42,06
b223_A	Sander 6 Etten-Leur <L=3,89> [3/10]	--	102697,67	400007,93	2,00	35,18	32,09	25,50	35,66
b223_B	Sander 6 Etten-Leur <L=3,89> [3/10]	--	102697,67	400007,93	5,00	36,77	33,62	27,13	37,25
b224_A	Sander 6 Etten-Leur <L=4,00> [4/10]	--	102694,74	400004,41	2,00	35,26	32,20	25,79	35,82
b224_B	Sander 6 Etten-Leur <L=4,00> [4/10]	--	102694,74	400004,41	5,00	37,21	34,17	27,85	37,81
b225_A	Sander 6 Etten-Leur <L=10,00> [5/10]	--	102689,24	400004,88	2,00	39,22	35,88	29,67	39,69
b225_B	Sander 6 Etten-Leur <L=10,00> [5/10]	--	102689,24	400004,88	5,00	40,72	37,31	31,11	41,15
b226_A	Sander 6 Etten-Leur <L=7,87> [6/10]	--	102683,12	400003,73	2,00	34,25	31,28	24,85	34,85
b226_B	Sander 6 Etten-Leur <L=7,87> [6/10]	--	102683,12	400003,73	5,00	36,51	33,52	27,19	37,13
b227_A	Sander 6 Etten-Leur <L=7,58> [7/10]	--	102677,81	400001,93	2,00	45,87	42,29	35,82	46,13
b227_B	Sander 6 Etten-Leur <L=7,58> [7/10]	--	102677,81	400001,93	5,00	46,25	42,64	36,21	46,50
b228_A	Sander 6 Etten-Leur <L=7,59> [8/10]	--	102676,14	400007,18	2,00	49,34	45,75	39,24	49,58
b228_B	Sander 6 Etten-Leur <L=7,59> [8/10]	--	102676,14	400007,18	5,00	49,38	45,73	39,22	49,59
b229_A	Sander 6 Etten-Leur <L=4,39> [9/10]	--	102678,28	400012,80	2,00	49,42	45,78	39,19	49,61
b229_B	Sander 6 Etten-Leur <L=4,39> [9/10]	--	102678,28	400012,80	5,00	49,51	45,84	39,27	49,69
b22_A	Haansberg 52 Etten-Leur <L=4,20> [7/12]	--	102604,01	399377,64	2,00	42,72	39,19	32,01	42,79
b230_A	Sander 6 Etten-Leur <L=10,00> [10/10]	--	102684,43	400012,19	2,00	45,23	41,59	34,93	45,40
b230_B	Sander 6 Etten-Leur <L=10,00> [10/10]	--	102684,43	400012,19	5,00	45,55	41,88	35,23	45,70
b231_A	Schimmelpennincklaan 47 Etten-Leur <L=6,60> [	--	102813,94	399967,69	2,00	33,39	30,87	24,61	34,31
b231_B	Schimmelpennincklaan 47 Etten-Leur <L=6,60> [	--	102813,94	399967,69	5,00	34,58	32,02	25,82	35,50
b232_A	Schimmelpennincklaan 47 Etten-Leur <L=8,56> [	--	102815,88	399962,79	2,00	33,22	30,60	24,28	34,06
b232_B	Schimmelpennincklaan 47 Etten-Leur <L=8,56> [	--	102815,88	399962,79	5,00	33,64	30,95	24,62	34,44
b233_A	Schimmelpennincklaan 47 Etten-Leur <L=5,97> [	--	102818,03	399957,91	2,00	35,57	33,00	26,50	36,38
b233_B	Schimmelpennincklaan 47 Etten-Leur <L=5,97> [	--	102818,03	399957,91	5,00	36,25	33,63	27,24	37,07
b234_A	Schimmelpennincklaan 47 Etten-Leur <L=8,84> [	--	102810,53	399956,38	2,00	33,38	30,31	23,70	33,87
b234_B	Schimmelpennincklaan 47 Etten-Leur <L=8,84> [	--	102810,53	399956,38	5,00	36,14	32,92	26,27	36,53
b235_A	Schimmelpennincklaan 47 Etten-Leur <L=4,21> [	--	102807,79	399960,58	2,00	36,06	32,46	25,39	36,13
b235_B	Schimmelpennincklaan 47 Etten-Leur <L=4,21> [	--	102807,79	399960,58	5,00	38,04	34,37	27,48	38,12

Alle getoonde dB-waarden zijn A-gewogen

Bijlage 2  
Rekenresultaten

Nieuwe woningen en noordelijke variant  
0497341

Rapport: Resultatentabel  
Model: Haansberg Oost Nieuwe woningen en ontsluiting  
LAeq totaalresultaten voor toetspunten  
Groep: (hoofdgroep)  
Groepsreductie: Nee

Naam Toetspunt	Omschrijving	Groep	X	Y	Hoogte	Dag	Avond	Nacht	Lden
b236_A	Schimmelpennincklaan 47 Etten-Leur <L=3,77> [	--	102806,93	399964,66	2,00	34,43	30,97	24,03	34,61
b236_B	Schimmelpennincklaan 47 Etten-Leur <L=3,77> [	--	102806,93	399964,66	5,00	37,27	33,88	27,13	37,54
b237_A	Schimmelpennincklaan 47 Etten-Leur <L=9,40> [	--	102807,70	399969,79	2,00	37,17	33,56	26,36	37,20
b237_B	Schimmelpennincklaan 47 Etten-Leur <L=9,40> [	--	102807,70	399969,79	5,00	38,01	34,32	27,14	38,00
b238_A	Schimmelpennincklaan 47 Etten-Leur <L=6,23> [	--	102812,94	399972,25	2,00	35,51	32,33	25,65	35,91
b238_B	Schimmelpennincklaan 47 Etten-Leur <L=6,23> [	--	102812,94	399972,25	5,00	35,72	32,43	25,65	36,03
b239_A	Haansberg 37A Etten-Leur <L=8,63> [1/7]	--	102608,08	399921,66	2,00	51,81	48,43	42,82	52,46
b239_B	Haansberg 37A Etten-Leur <L=8,63> [1/7]	--	102608,08	399921,66	5,00	52,08	48,62	43,01	52,69
b23_A	Haansberg 52 Etten-Leur <L=8,26> [8/12]	--	102602,17	399382,06	2,00	44,28	41,08	34,31	44,65
b240_A	Haansberg 37A Etten-Leur <L=5,28> [2/7]	--	102605,26	399917,31	2,00	49,40	46,09	40,49	50,10
b240_B	Haansberg 37A Etten-Leur <L=5,28> [2/7]	--	102605,26	399917,31	5,00	49,71	46,31	40,70	50,35
b241_A	Haansberg 37A Etten-Leur <L=7,07> [3/7]	--	102599,02	399915,52	2,00	47,33	44,21	38,58	48,13
b241_B	Haansberg 37A Etten-Leur <L=7,07> [3/7]	--	102599,02	399915,52	5,00	47,29	43,94	38,30	47,95
b242_A	Haansberg 37A Etten-Leur <L=6,86> [4/7]	--	102595,46	399919,10	2,00	40,29	37,41	31,66	41,18
b242_B	Haansberg 37A Etten-Leur <L=6,86> [4/7]	--	102595,46	399919,10	5,00	30,07	27,20	21,65	31,05
b243_A	Haansberg 37A Etten-Leur <L=3,80> [5/7]	--	102597,54	399922,58	2,00	33,85	31,25	25,44	34,89
b243_B	Haansberg 37A Etten-Leur <L=3,80> [5/7]	--	102597,54	399922,58	5,00	34,86	31,65	25,90	35,56
b244_A	Haansberg 37A Etten-Leur <L=3,69> [6/7]	--	102599,38	399924,29	2,00	24,23	21,53	15,79	25,24
b244_B	Haansberg 37A Etten-Leur <L=3,69> [6/7]	--	102599,38	399924,29	5,00	25,10	22,03	16,72	26,05
b245_A	Haansberg 37A Etten-Leur <L=8,55> [7/7]	--	102603,79	399926,16	2,00	47,28	43,88	38,23	47,91
b245_B	Haansberg 37A Etten-Leur <L=8,55> [7/7]	--	102603,79	399926,16	5,00	47,57	44,09	38,42	48,15
b246_A	Hooiweg 19 Etten-Leur <L=3,38> [1/9]	--	102796,36	399384,93	2,00	29,63	26,83	20,72	30,44
b246_B	Hooiweg 19 Etten-Leur <L=3,38> [1/9]	--	102796,36	399384,93	5,00	38,73	36,07	29,96	39,62
b247_B	Hooiweg 19 Etten-Leur <L=4,71> [2/9]	--	102799,05	399383,44	5,00	38,18	35,56	29,49	39,11
b248_A	Hooiweg 19 Etten-Leur <L=6,51> [3/9]	--	102796,97	399379,88	2,00	34,89	32,38	26,35	35,90
b248_B	Hooiweg 19 Etten-Leur <L=6,51> [3/9]	--	102796,97	399379,88	5,00	37,45	34,89	28,82	38,42
b249_A	Hooiweg 19 Etten-Leur <L=5,35> [4/9]	--	102792,15	399376,17	2,00	35,31	32,76	26,75	36,30
b249_B	Hooiweg 19 Etten-Leur <L=5,35> [4/9]	--	102792,15	399376,17	5,00	37,20	34,61	28,55	38,15
b24_A	Haansberg 52 Etten-Leur <L=5,67> [9/12]	--	102603,84	399388,93	2,00	44,60	41,54	34,93	45,09
b250_A	Hooiweg 19 Etten-Leur <L=4,60> [5/9]	--	102788,68	399377,27	2,00	33,55	31,01	24,94	34,53
b250_B	Hooiweg 19 Etten-Leur <L=4,60> [5/9]	--	102788,68	399377,27	5,00	35,84	33,26	27,18	36,79
b251_A	Hooiweg 19 Etten-Leur <L=5,16> [6/9]	--	102784,71	399380,84	2,00	33,65	31,10	24,97	34,60
b251_B	Hooiweg 19 Etten-Leur <L=5,16> [6/9]	--	102784,71	399380,84	5,00	35,77	33,15	27,04	36,69

Alle getoonde dB-waarden zijn A-gewogen

## Bijlage 2 Rekenresultaten

Nieuwe woningen en noordelijke variant  
0497341

Rapport: Resultatentabel  
Model: Haansberg Oost Nieuwe woningen en ontsluiting  
LAEq totaalresultaten voor toetspunten  
Groep: (hoofdgroep)  
Groepsreductie: Nee

Naam Toetspunt	Omschrijving	Groep	X	Y	Hoogte	Dag	Avond	Nacht	Lden
b252_A	Hooiweg 19 Etten-Leur <L=3,15> [7/9]	--	102783,29	399384,76	2,00	36,97	34,35	28,20	37,87
b252_B	Hooiweg 19 Etten-Leur <L=3,15> [7/9]	--	102783,29	399384,76	5,00	37,91	35,21	29,09	38,78
b253_A	Hooiweg 19 Etten-Leur <L=4,56> [8/9]	--	102787,12	399389,38	2,00	39,05	36,40	30,26	39,94
b253_B	Hooiweg 19 Etten-Leur <L=4,56> [8/9]	--	102787,12	399389,38	5,00	39,06	36,32	30,17	39,89
b254_A	Hooiweg 19 Etten-Leur <L=6,80> [9/9]	--	102793,57	399387,30	2,00	33,36	30,71	24,64	34,27
b254_B	Hooiweg 19 Etten-Leur <L=6,80> [9/9]	--	102793,57	399387,30	5,00	38,21	35,58	29,47	39,12
b255_A	Schermerhornbeemd 10 Etten-Leur <L=4,11> [1/9]	--	102809,42	400058,94	2,00	32,82	29,72	23,38	33,38
b255_B	Schermerhornbeemd 10 Etten-Leur <L=4,11> [1/9]	--	102809,42	400058,94	5,00	33,82	30,63	24,33	34,34
b255_C	Schermerhornbeemd 10 Etten-Leur <L=4,11> [1/9]	--	102809,42	400058,94	8,00	35,53	32,48	26,16	36,12
b256_A	Schermerhornbeemd 10 Etten-Leur <L=3,49> [2/9]	--	102809,83	400056,13	2,00	32,59	29,60	23,29	33,22
b256_B	Schermerhornbeemd 10 Etten-Leur <L=3,49> [2/9]	--	102809,83	400056,13	5,00	34,00	31,13	24,93	34,74
b256_C	Schermerhornbeemd 10 Etten-Leur <L=3,49> [2/9]	--	102809,83	400056,13	8,00	35,41	32,83	26,72	36,35
b257_A	Schermerhornbeemd 10 Etten-Leur <L=4,52> [3/9]	--	102807,69	400052,68	2,00	34,06	30,92	24,27	34,50
b257_B	Schermerhornbeemd 10 Etten-Leur <L=4,52> [3/9]	--	102807,69	400052,68	5,00	35,63	32,58	26,08	36,16
b257_C	Schermerhornbeemd 10 Etten-Leur <L=4,52> [3/9]	--	102807,69	400052,68	8,00	36,68	33,89	27,57	37,42
b258_A	Schermerhornbeemd 10 Etten-Leur <L=6,95> [4/9]	--	102803,47	400048,78	2,00	33,93	30,86	24,16	34,39
b258_B	Schermerhornbeemd 10 Etten-Leur <L=6,95> [4/9]	--	102803,47	400048,78	5,00	35,61	32,58	26,03	36,14
b258_C	Schermerhornbeemd 10 Etten-Leur <L=6,95> [4/9]	--	102803,47	400048,78	8,00	37,02	34,17	27,77	37,70
b259_A	Schermerhornbeemd 10 Etten-Leur <L=3,81> [5/9]	--	102799,63	400047,40	2,00	37,00	33,62	26,69	37,22
b259_B	Schermerhornbeemd 10 Etten-Leur <L=3,81> [5/9]	--	102799,63	400047,40	5,00	38,04	34,63	27,79	38,27
b259_C	Schermerhornbeemd 10 Etten-Leur <L=3,81> [5/9]	--	102799,63	400047,40	8,00	38,65	35,29	28,55	38,94
b25_A	Haansberg 52 Etten-Leur <L=5,72> [10/12]	--	102607,05	399391,62	2,00	43,61	40,61	34,10	44,17
b260_A	Schermerhornbeemd 10 Etten-Leur <L=4,26> [6/9]	--	102795,25	400053,82	2,00	35,69	32,22	25,41	35,90
b260_B	Schermerhornbeemd 10 Etten-Leur <L=4,26> [6/9]	--	102795,25	400053,82	5,00	36,87	33,32	26,59	37,06
b260_C	Schermerhornbeemd 10 Etten-Leur <L=4,26> [6/9]	--	102795,25	400053,82	8,00	38,37	34,73	27,99	38,51
b261_A	Schermerhornbeemd 10 Etten-Leur <L=3,96> [7/9]	--	102799,56	400058,78	2,00	32,92	29,84	23,32	33,43
b261_B	Schermerhornbeemd 10 Etten-Leur <L=3,96> [7/9]	--	102799,56	400058,78	5,00	34,26	31,02	24,53	34,69
b261_C	Schermerhornbeemd 10 Etten-Leur <L=3,96> [7/9]	--	102799,56	400058,78	8,00	37,36	33,75	27,07	37,54
b262_A	Schermerhornbeemd 10 Etten-Leur <L=4,54> [8/9]	--	102802,34	400061,98	2,00	33,49	30,33	23,80	33,95
b262_B	Schermerhornbeemd 10 Etten-Leur <L=4,54> [8/9]	--	102802,34	400061,98	5,00	34,60	31,25	24,71	34,96
b262_C	Schermerhornbeemd 10 Etten-Leur <L=4,54> [8/9]	--	102802,34	400061,98	8,00	37,08	33,45	26,76	37,24
b263_A	Schermerhornbeemd 10 Etten-Leur <L=5,18> [9/9]	--	102805,93	400062,00	2,00	32,73	29,60	23,28	33,28
b263_B	Schermerhornbeemd 10 Etten-Leur <L=5,18> [9/9]	--	102805,93	400062,00	5,00	33,87	30,67	24,35	34,38

Alle getoonde dB-waarden zijn A-gewogen

## Bijlage 2 Rekenresultaten

Nieuwe woningen en noordelijke variant  
0497341

Rapport: Resultatentabel  
 Model: Haansberg Oost Nieuwe woningen en ontsluiting  
 LAeq totaalresultaten voor toetspunten  
 Groep: (hoofdgroep)  
 Groepsreductie: Nee

Naam Toetspunt	Omschrijving	Groep	X	Y	Hoogte	Dag	Avond	Nacht	Lden
b263_C	Schermerhornbeemd 10 Etten-Leur <L=5,18> [9/9]	--	102805,93	400062,00	8,00	35,84	32,74	26,42	36,41
b264_A	Haansberg 56 Etten-Leur <L=10,00> [1/7]	--	102619,32	399480,09	2,00	36,29	33,68	27,48	37,18
b264_B	Haansberg 56 Etten-Leur <L=10,00> [1/7]	--	102619,32	399480,09	5,00	37,68	34,98	28,79	38,52
b265_A	Haansberg 56 Etten-Leur <L=4,06> [2/7]	--	102617,46	399469,79	2,00	34,69	32,19	26,00	35,65
b265_B	Haansberg 56 Etten-Leur <L=4,06> [2/7]	--	102617,46	399469,79	5,00	36,57	34,02	27,82	37,50
b266_A	Haansberg 56 Etten-Leur <L=5,51> [3/7]	--	102614,27	399468,22	2,00	47,53	44,69	38,46	48,27
b266_B	Haansberg 56 Etten-Leur <L=5,51> [3/7]	--	102614,27	399468,22	5,00	47,85	44,97	38,75	48,57
b267_A	Haansberg 56 Etten-Leur <L=4,06> [4/7]	--	102611,84	399470,83	2,00	50,81	47,96	41,73	51,55
b267_B	Haansberg 56 Etten-Leur <L=4,06> [4/7]	--	102611,84	399470,83	5,00	50,95	48,06	41,83	51,67
b268_A	Haansberg 56 Etten-Leur <L=6,81> [5/7]	--	102611,00	399476,51	2,00	51,32	48,47	42,25	52,06
b268_B	Haansberg 56 Etten-Leur <L=6,81> [5/7]	--	102611,00	399476,51	5,00	51,47	48,58	42,35	52,19
b269_A	Haansberg 56 Etten-Leur <L=7,18> [6/7]	--	102609,11	399486,93	2,00	52,51	49,67	43,44	53,25
b269_B	Haansberg 56 Etten-Leur <L=7,18> [6/7]	--	102609,11	399486,93	5,00	52,51	49,63	43,41	53,23
b26_A	Haansberg 52 Etten-Leur <L=4,52> [11/12]	--	102609,78	399395,54	2,00	43,50	40,42	33,90	44,01
b270_A	Haansberg 56 Etten-Leur <L=10,00> [7/7]	--	102615,31	399489,53	2,00	47,45	44,62	38,41	48,21
b270_B	Haansberg 56 Etten-Leur <L=10,00> [7/7]	--	102615,31	399489,53	5,00	47,68	44,81	38,59	48,41
b271_A	Haansberg 78 Etten-Leur <L=4,00> [1/6]	--	102648,86	399877,24	2,00	41,57	38,16	32,57	42,21
b271_B	Haansberg 78 Etten-Leur <L=4,00> [1/6]	--	102648,86	399877,24	5,00	41,44	38,02	32,40	42,07
b272_A	Haansberg 78 Etten-Leur <L=3,38> [2/6]	--	102650,86	399875,35	2,00	42,12	38,75	33,12	42,77
b272_B	Haansberg 78 Etten-Leur <L=3,38> [2/6]	--	102650,86	399875,35	5,00	37,05	33,89	27,85	37,68
b273_A	Haansberg 78 Etten-Leur <L=4,00> [3/6]	--	102648,67	399873,65	2,00	44,09	40,84	35,07	44,76
b273_B	Haansberg 78 Etten-Leur <L=4,00> [3/6]	--	102648,67	399873,65	5,00	43,89	40,62	34,74	44,51
b274_A	Haansberg 78 Etten-Leur <L=6,66> [4/6]	--	102643,26	399871,58	2,00	49,21	45,84	40,19	49,86
b274_B	Haansberg 78 Etten-Leur <L=6,66> [4/6]	--	102643,26	399871,58	5,00	49,36	45,97	40,29	49,98
b275_A	Haansberg 78 Etten-Leur <L=8,01> [5/6]	--	102640,02	399875,83	2,00	52,49	49,08	43,47	53,13
b275_B	Haansberg 78 Etten-Leur <L=8,01> [5/6]	--	102640,02	399875,83	5,00	52,59	49,16	43,55	53,22
b276_A	Haansberg 78 Etten-Leur <L=6,67> [6/6]	--	102643,64	399879,78	2,00	48,32	44,90	39,31	48,96
b276_B	Haansberg 78 Etten-Leur <L=6,67> [6/6]	--	102643,64	399879,78	5,00	48,51	45,06	39,47	49,13
b277_A	Schermerhornbeemd 2 Etten-Leur <L=4,92> [1/7]	--	102844,02	400007,35	2,00	33,70	31,02	24,42	34,41
b277_B	Schermerhornbeemd 2 Etten-Leur <L=4,92> [1/7]	--	102844,02	400007,35	5,00	35,34	32,57	26,03	36,02
b278_A	Schermerhornbeemd 2 Etten-Leur <L=4,19> [2/7]	--	102848,46	400005,78	2,00	34,83	32,15	25,48	35,52
b278_B	Schermerhornbeemd 2 Etten-Leur <L=4,19> [2/7]	--	102848,46	400005,78	5,00	36,01	33,24	26,61	36,66
b279_A	Schermerhornbeemd 2 Etten-Leur <L=5,09> [3/7]	--	102847,83	400001,17	2,00	35,97	33,26	26,55	36,63

Alle getoonde dB-waarden zijn A-gewogen

## Bijlage 2 Rekenresultaten

Nieuwe woningen en noordelijke variant  
0497341

Rapport: Resultatentabel  
Model: Haansberg Oost Nieuwe woningen en ontsluiting  
LAeq totaalresultaten voor toetspunten  
Groep: (hoofdgroep)  
Groepsreductie: Nee

Naam Toetspunt	Omschrijving	Groep	X	Y	Hoogte	Dag	Avond	Nacht	Lden
b279_B	Schermerhornbeemd 2 Etten-Leur <L=5,09> [3/7]	--	102847,83	400001,17	5,00	36,80	34,03	27,40	37,45
b27_A	Haansberg 52 Etten-Leur <L=9,97> [12/12]	--	102615,04	399397,49	2,00	39,28	36,24	29,73	39,82
b280_A	Schermerhornbeemd 2 Etten-Leur <L=6,21> [4/7]	--	102844,67	399996,48	2,00	35,35	32,66	26,03	36,04
b280_B	Schermerhornbeemd 2 Etten-Leur <L=6,21> [4/7]	--	102844,67	399996,48	5,00	36,26	33,52	26,95	36,95
b281_A	Schermerhornbeemd 2 Etten-Leur <L=3,52> [5/7]	--	102841,33	399994,89	2,00	36,16	33,15	26,55	36,68
b281_B	Schermerhornbeemd 2 Etten-Leur <L=3,52> [5/7]	--	102841,33	399994,89	5,00	36,84	33,74	27,17	37,32
b282_A	Schermerhornbeemd 2 Etten-Leur <L=4,28> [6/7]	--	102836,92	400002,10	2,00	34,85	31,54	24,83	35,18
b282_B	Schermerhornbeemd 2 Etten-Leur <L=4,28> [6/7]	--	102836,92	400002,10	5,00	36,06	32,70	26,06	36,38
b283_A	Schermerhornbeemd 2 Etten-Leur <L=3,96> [7/7]	--	102840,65	400007,50	2,00	32,64	29,68	23,27	33,25
b283_B	Schermerhornbeemd 2 Etten-Leur <L=3,96> [7/7]	--	102840,65	400007,50	5,00	33,85	30,77	24,40	34,41
b284_A	Schermerhornbeemd 4 Etten-Leur <L=4,92> [1/7]	--	102832,78	400017,98	2,00	28,97	26,34	20,18	29,86
b284_B	Schermerhornbeemd 4 Etten-Leur <L=4,92> [1/7]	--	102832,78	400017,98	5,00	31,94	29,25	23,09	32,80
b285_A	Schermerhornbeemd 4 Etten-Leur <L=3,30> [2/7]	--	102835,49	400017,19	2,00	28,45	25,86	19,74	29,38
b285_B	Schermerhornbeemd 4 Etten-Leur <L=3,30> [2/7]	--	102835,49	400017,19	5,00	30,77	27,91	21,66	31,50
b286_A	Schermerhornbeemd 4 Etten-Leur <L=4,12> [3/7]	--	102838,22	400016,68	2,00	31,22	28,60	22,38	32,10
b286_B	Schermerhornbeemd 4 Etten-Leur <L=4,12> [3/7]	--	102838,22	400016,68	5,00	32,87	30,17	23,96	33,70
b287_A	Schermerhornbeemd 4 Etten-Leur <L=10,00> [4/7]	--	102833,89	400010,13	2,00	33,00	30,15	23,70	33,66
b287_B	Schermerhornbeemd 4 Etten-Leur <L=10,00> [4/7]	--	102833,89	400010,13	5,00	35,30	32,46	26,11	36,00
b288_A	Schermerhornbeemd 4 Etten-Leur <L=3,52> [5/7]	--	102826,95	400006,63	2,00	36,29	32,91	26,08	36,54
b288_B	Schermerhornbeemd 4 Etten-Leur <L=3,52> [5/7]	--	102826,95	400006,63	5,00	37,25	33,83	27,05	37,50
b289_A	Schermerhornbeemd 4 Etten-Leur <L=4,25> [6/7]	--	102824,56	400014,73	2,00	36,09	32,60	25,63	36,24
b289_B	Schermerhornbeemd 4 Etten-Leur <L=4,25> [6/7]	--	102824,56	400014,73	5,00	37,24	33,72	26,91	37,42
b28_A	Hooiweg 21 Etten-Leur <L=3,52> [1/6]	--	102777,06	399380,39	2,00	34,14	31,38	25,23	34,96
b28_B	Hooiweg 21 Etten-Leur <L=3,52> [1/6]	--	102777,06	399380,39	5,00	35,16	32,29	26,18	35,93
b290_A	Schermerhornbeemd 4 Etten-Leur <L=3,96> [7/7]	--	102829,55	400019,00	2,00	32,76	29,60	22,92	33,18
b290_B	Schermerhornbeemd 4 Etten-Leur <L=3,96> [7/7]	--	102829,55	400019,00	5,00	34,20	30,98	24,36	34,60
b291_A	Schimmelpennincklaan 5 Etten-Leur <L=5,49> [1	--	102783,60	399506,25	2,00	33,49	30,92	24,91	34,47
b291_B	Schimmelpennincklaan 5 Etten-Leur <L=5,49> [1	--	102783,60	399506,25	5,00	35,03	32,41	26,40	35,98
b292_A	Schimmelpennincklaan 5 Etten-Leur <L=7,97> [2	--	102785,73	399499,37	2,00	34,76	32,22	26,18	35,75
b292_B	Schimmelpennincklaan 5 Etten-Leur <L=7,97> [2	--	102785,73	399499,37	5,00	36,23	33,65	27,60	37,19
b293_A	Schimmelpennincklaan 5 Etten-Leur <L=10,00> [	--	102779,61	399495,68	2,00	34,40	31,68	25,41	35,20
b293_B	Schimmelpennincklaan 5 Etten-Leur <L=10,00> [	--	102779,61	399495,68	5,00	37,05	34,22	27,97	37,79
b294_A	Schimmelpennincklaan 5 Etten-Leur <L=10,00> [	--	102774,21	399502,88	2,00	36,56	33,30	26,56	36,90

Alle getoonde dB-waarden zijn A-gewogen

## Bijlage 2 Rekenresultaten

Nieuwe woningen en noordelijke variant  
0497341

Rapport: Resultatentabel  
Model: Haansberg Oost Nieuwe woningen en ontsluiting  
LAeq totaalresultaten voor toetspunten  
Groep: (hoofdgroep)  
Groepsreductie: Nee

Naam Toetspunt	Omschrijving	Groep	X	Y	Hoogte	Dag	Avond	Nacht	Lden
b294_B	Schimmelpennincklaan 5 Etten-Leur <L=10,00> [	--	102774,21	399502,88	5,00	38,05	34,71	27,95	38,34
b295_A	Schimmelpennincklaan 5 Etten-Leur <L=8,96> [5	--	102779,22	399509,39	2,00	35,29	32,39	26,04	35,96
b295_B	Schimmelpennincklaan 5 Etten-Leur <L=8,96> [5	--	102779,22	399509,39	5,00	36,01	33,02	26,60	36,60
b296_A	Haansberg 29 Etten-Leur <L=10,00> [1/4]	--	102588,72	399610,61	2,00	51,10	48,29	42,06	51,86
b296_B	Haansberg 29 Etten-Leur <L=10,00> [1/4]	--	102588,72	399610,61	5,00	51,34	48,45	42,23	52,06
b297_A	Haansberg 29 Etten-Leur <L=10,00> [2/4]	--	102582,65	399604,14	2,00	46,73	44,05	37,84	47,57
b297_B	Haansberg 29 Etten-Leur <L=10,00> [2/4]	--	102582,65	399604,14	5,00	47,14	44,30	38,11	47,90
b298_A	Haansberg 29 Etten-Leur <L=10,00> [3/4]	--	102577,55	399611,40	2,00	30,15	27,17	21,60	31,05
b298_B	Haansberg 29 Etten-Leur <L=10,00> [3/4]	--	102577,55	399611,40	5,00	33,08	30,26	24,50	34,01
b299_A	Haansberg 29 Etten-Leur <L=10,00> [4/4]	--	102583,62	399617,87	2,00	46,49	43,64	37,39	47,22
b299_B	Haansberg 29 Etten-Leur <L=10,00> [4/4]	--	102583,62	399617,87	5,00	46,83	43,93	37,67	47,53
b29_A	Hooiweg 21 Etten-Leur <L=8,17> [2/6]	--	102780,46	399377,32	2,00	32,71	30,05	23,93	33,60
b29_B	Hooiweg 21 Etten-Leur <L=8,17> [2/6]	--	102780,46	399377,32	5,00	34,83	32,14	26,04	35,71
b2_A	Hooiweg 17 Etten-Leur <L=9,19> [2/8]	--	102808,82	399387,10	2,00	40,18	37,63	31,53	41,14
b300_A	Haansberg 80 Etten-Leur <L=3,95> [1/5]	--	102637,03	400051,41	2,00	42,67	39,47	32,80	43,07
b300_B	Haansberg 80 Etten-Leur <L=3,95> [1/5]	--	102637,03	400051,41	5,00	44,52	40,91	34,25	44,70
b301_A	Haansberg 80 Etten-Leur <L=6,96> [2/5]	--	102637,69	400045,79	2,00	42,92	39,67	33,00	43,29
b301_B	Haansberg 80 Etten-Leur <L=6,96> [2/5]	--	102637,69	400045,79	5,00	44,68	41,08	34,41	44,86
b302_A	Haansberg 80 Etten-Leur <L=9,04> [3/5]	--	102634,77	400040,74	2,00	43,73	40,69	34,38	44,33
b302_B	Haansberg 80 Etten-Leur <L=9,04> [3/5]	--	102634,77	400040,74	5,00	45,01	41,63	35,30	45,42
b303_A	Haansberg 80 Etten-Leur <L=10,00> [4/5]	--	102628,19	400044,64	2,00	40,38	37,69	31,86	41,36
b303_B	Haansberg 80 Etten-Leur <L=10,00> [4/5]	--	102628,19	400044,64	5,00	40,97	37,99	32,16	41,78
b304_A	Haansberg 80 Etten-Leur <L=4,89> [5/5]	--	102637,97	400056,58	2,00	39,34	36,20	29,54	39,77
b304_B	Haansberg 80 Etten-Leur <L=4,89> [5/5]	--	102637,97	400056,58	5,00	41,31	37,73	31,09	41,51
b305_A	Schermerhornbeemd 12 Etten-Leur <L=4,94> [1/9	--	102789,12	400068,98	2,00	33,67	30,49	24,06	34,15
b305_B	Schermerhornbeemd 12 Etten-Leur <L=4,94> [1/9	--	102789,12	400068,98	5,00	36,07	32,76	26,31	36,48
b306_A	Schermerhornbeemd 12 Etten-Leur <L=3,30> [2/9	--	102791,95	400068,84	2,00	33,35	30,12	23,61	33,78
b306_B	Schermerhornbeemd 12 Etten-Leur <L=3,30> [2/9	--	102791,95	400068,84	5,00	35,80	32,44	25,96	36,17
b307_A	Schermerhornbeemd 12 Etten-Leur <L=4,15> [3/9	--	102794,75	400069,00	2,00	34,27	31,06	24,69	34,76
b307_B	Schermerhornbeemd 12 Etten-Leur <L=4,15> [3/9	--	102794,75	400069,00	5,00	35,65	32,33	25,91	36,06
b308_A	Schermerhornbeemd 12 Etten-Leur <L=3,59> [4/9	--	102795,41	400066,20	2,00	33,05	29,84	23,12	33,43
b308_B	Schermerhornbeemd 12 Etten-Leur <L=3,59> [4/9	--	102795,41	400066,20	5,00	34,55	31,30	24,68	34,94
b309_A	Schermerhornbeemd 12 Etten-Leur <L=5,07> [5/9	--	102792,79	400062,75	2,00	33,21	29,95	23,13	33,53

Alle getoonde dB-waarden zijn A-gewogen

Bijlage 2  
Rekenresultaten

Nieuwe woningen en noordelijke variant  
0497341

Rapport: Resultatentabel  
Model: Haansberg Oost Nieuwe woningen en ontsluiting  
LAEq totaalresultaten voor toetspunten  
Groep: (hoofdgroep)  
Groepsreductie: Nee

Naam Toetspunt	Omschrijving	Groep	X	Y	Hoogte	Dag	Avond	Nacht	Lden
b309_B	Schermerhornbeemd 12 Etten-Leur <L=5,07> [5/9]	--	102792,79	400062,75	5,00	34,60	31,29	24,56	34,92
b30_A	Hooiweg 21 Etten-Leur <L=6,60> [3/6]	--	102779,05	399372,12	2,00	35,14	32,60	26,57	36,13
b30_B	Hooiweg 21 Etten-Leur <L=6,60> [3/6]	--	102779,05	399372,12	5,00	37,26	34,69	28,64	38,23
b310_A	Schermerhornbeemd 12 Etten-Leur <L=6,23> [6/9]	--	102789,56	400058,12	2,00	33,41	30,36	23,62	33,87
b310_B	Schermerhornbeemd 12 Etten-Leur <L=6,23> [6/9]	--	102789,56	400058,12	5,00	34,80	31,71	25,07	35,27
b311_A	Schermerhornbeemd 12 Etten-Leur <L=3,51> [7/9]	--	102786,17	400056,61	2,00	38,11	34,65	27,74	38,30
b311_B	Schermerhornbeemd 12 Etten-Leur <L=3,51> [7/9]	--	102786,17	400056,61	5,00	39,21	35,70	28,85	39,39
b312_A	Schermerhornbeemd 12 Etten-Leur <L=4,25> [8/9]	--	102781,92	400063,88	2,00	36,00	32,45	25,56	36,14
b312_B	Schermerhornbeemd 12 Etten-Leur <L=4,25> [8/9]	--	102781,92	400063,88	5,00	37,29	33,72	26,95	37,46
b313_A	Schermerhornbeemd 12 Etten-Leur <L=3,99> [9/9]	--	102785,75	400069,21	2,00	33,21	30,08	23,56	33,69
b313_B	Schermerhornbeemd 12 Etten-Leur <L=3,99> [9/9]	--	102785,75	400069,21	5,00	35,26	32,05	25,64	35,73
b314_A	Schermerhornbeemd 8 Etten-Leur <L=4,92> [1/8]	--	102815,97	400045,75	2,00	31,04	28,05	21,67	31,65
b314_B	Schermerhornbeemd 8 Etten-Leur <L=4,92> [1/8]	--	102815,97	400045,75	5,00	33,11	30,19	23,90	33,79
b315_A	Schermerhornbeemd 8 Etten-Leur <L=3,30> [2/8]	--	102818,66	400044,91	2,00	30,82	27,82	21,40	31,41
b315_B	Schermerhornbeemd 8 Etten-Leur <L=3,30> [2/8]	--	102818,66	400044,91	5,00	32,23	29,13	22,73	32,77
b316_A	Schermerhornbeemd 8 Etten-Leur <L=4,20> [3/8]	--	102821,40	400044,31	2,00	31,58	28,66	22,42	32,27
b316_B	Schermerhornbeemd 8 Etten-Leur <L=4,20> [3/8]	--	102821,40	400044,31	5,00	33,24	30,34	24,03	33,92
b317_A	Schermerhornbeemd 8 Etten-Leur <L=3,60> [4/8]	--	102821,33	400041,41	2,00	34,29	31,31	24,64	34,81
b317_B	Schermerhornbeemd 8 Etten-Leur <L=3,60> [4/8]	--	102821,33	400041,41	5,00	36,10	33,11	26,53	36,64
b318_A	Schermerhornbeemd 8 Etten-Leur <L=10,00> [5/8]	--	102815,51	400036,76	2,00	34,51	31,42	24,75	34,97
b318_B	Schermerhornbeemd 8 Etten-Leur <L=10,00> [5/8]	--	102815,51	400036,76	5,00	36,32	33,29	26,75	36,85
b319_A	Schermerhornbeemd 8 Etten-Leur <L=3,53> [6/8]	--	102809,88	400034,57	2,00	37,47	34,04	27,14	37,67
b319_B	Schermerhornbeemd 8 Etten-Leur <L=3,53> [6/8]	--	102809,88	400034,57	5,00	38,41	34,95	28,11	38,62
b31_A	Hooiweg 21 Etten-Leur <L=3,60> [4/6]	--	102775,18	399372,48	2,00	32,67	30,18	24,12	33,68
b31_B	Hooiweg 21 Etten-Leur <L=3,60> [4/6]	--	102775,18	399372,48	5,00	35,79	33,24	27,17	36,76
b320_A	Schermerhornbeemd 8 Etten-Leur <L=4,28> [7/8]	--	102807,69	400042,71	2,00	35,03	31,54	24,65	35,21
b320_B	Schermerhornbeemd 8 Etten-Leur <L=4,28> [7/8]	--	102807,69	400042,71	5,00	36,24	32,73	26,00	36,45
b321_A	Schermerhornbeemd 8 Etten-Leur <L=3,96> [8/8]	--	102812,79	400046,84	2,00	32,11	29,05	22,50	32,62
b321_B	Schermerhornbeemd 8 Etten-Leur <L=3,96> [8/8]	--	102812,79	400046,84	5,00	33,93	30,88	24,46	34,49
b322_A	Schermerhornbeemd 6 Etten-Leur <L=4,92> [1/9]	--	102825,41	400031,48	2,00	30,40	27,55	21,25	31,11
b322_B	Schermerhornbeemd 6 Etten-Leur <L=4,92> [1/9]	--	102825,41	400031,48	5,00	32,96	30,08	23,81	33,67
b323_A	Schermerhornbeemd 6 Etten-Leur <L=4,31> [2/9]	--	102828,42	400030,64	2,00	30,37	27,54	21,27	31,11
b323_B	Schermerhornbeemd 6 Etten-Leur <L=4,31> [2/9]	--	102828,42	400030,64	5,00	31,93	28,90	22,53	32,52

Alle getoonde dB-waarden zijn A-gewogen

## Bijlage 2 Rekenresultaten

Nieuwe woningen en noordelijke variant  
0497341

Rapport: Resultatentabel  
Model: Haansberg Oost Nieuwe woningen en ontsluiting  
LAEq totaalresultaten voor toetspunten  
Groep: (hoofdgroep)  
Groepsreductie: Nee

Naam Toetspunt	Omschrijving	Groep	X	Y	Hoogte	Dag	Avond	Nacht	Lden
b324_A	Schermerhornbeemd 6 Etten-Leur <L=4,20> [3/9]	--	102831,50	400030,03	2,00	30,55	27,81	21,65	31,38
b324_B	Schermerhornbeemd 6 Etten-Leur <L=4,20> [3/9]	--	102831,50	400030,03	5,00	32,47	29,67	23,43	33,23
b325_A	Schermerhornbeemd 6 Etten-Leur <L=4,61> [4/9]	--	102830,69	400026,88	2,00	33,00	29,99	23,45	33,54
b325_B	Schermerhornbeemd 6 Etten-Leur <L=4,61> [4/9]	--	102830,69	400026,88	5,00	35,20	32,25	25,83	35,82
b326_A	Schermerhornbeemd 6 Etten-Leur <L=5,08> [5/9]	--	102826,59	400024,31	2,00	33,24	30,09	23,41	33,66
b326_B	Schermerhornbeemd 6 Etten-Leur <L=5,08> [5/9]	--	102826,59	400024,31	5,00	35,47	32,44	25,93	36,01
b327_A	Schermerhornbeemd 6 Etten-Leur <L=6,22> [6/9]	--	102821,89	400021,17	2,00	33,43	30,27	23,73	33,89
b327_B	Schermerhornbeemd 6 Etten-Leur <L=6,22> [6/9]	--	102821,89	400021,17	5,00	35,48	32,45	26,03	36,05
b328_A	Schermerhornbeemd 6 Etten-Leur <L=3,50> [7/9]	--	102818,18	400020,97	2,00	36,96	33,54	26,63	37,17
b328_B	Schermerhornbeemd 6 Etten-Leur <L=3,50> [7/9]	--	102818,18	400020,97	5,00	37,90	34,45	27,59	38,11
b329_A	Schermerhornbeemd 6 Etten-Leur <L=4,30> [8/9]	--	102816,85	400029,29	2,00	35,42	32,02	25,15	35,65
b329_B	Schermerhornbeemd 6 Etten-Leur <L=4,30> [8/9]	--	102816,85	400029,29	5,00	36,83	33,40	26,75	37,11
b32_A	Hooiweg 21 Etten-Leur <L=6,09> [5/6]	--	102770,98	399382,23	2,00	38,28	35,57	29,41	39,12
b32_B	Hooiweg 21 Etten-Leur <L=6,09> [5/6]	--	102770,98	399382,23	5,00	38,48	35,69	29,50	39,27
b330_A	Schermerhornbeemd 6 Etten-Leur <L=3,96> [9/9]	--	102822,35	400032,90	2,00	32,28	29,28	22,70	32,82
b330_B	Schermerhornbeemd 6 Etten-Leur <L=3,96> [9/9]	--	102822,35	400032,90	5,00	34,05	30,94	24,38	34,53
b331_A	Hooiweg 31 Etten-Leur <L=4,02> [1/6]	--	102725,82	399348,35	2,00	34,63	32,13	26,09	35,64
b331_B	Hooiweg 31 Etten-Leur <L=4,02> [1/6]	--	102725,82	399348,35	5,00	36,08	33,59	27,53	37,09
b332_A	Hooiweg 31 Etten-Leur <L=7,96> [2/6]	--	102719,94	399346,86	2,00	34,81	32,32	26,29	35,83
b332_B	Hooiweg 31 Etten-Leur <L=7,96> [2/6]	--	102719,94	399346,86	5,00	36,22	33,74	27,67	37,23
b333_A	Hooiweg 31 Etten-Leur <L=8,37> [3/6]	--	102714,47	399349,13	2,00	35,78	32,81	26,37	36,38
b333_B	Hooiweg 31 Etten-Leur <L=8,37> [3/6]	--	102714,47	399349,13	5,00	36,88	33,95	27,57	37,52
b334_A	Hooiweg 31 Etten-Leur <L=8,00> [4/6]	--	102716,47	399354,72	2,00	38,21	35,18	28,78	38,79
b334_B	Hooiweg 31 Etten-Leur <L=8,00> [4/6]	--	102716,47	399354,72	5,00	38,75	35,59	29,14	39,24
b335_A	Hooiweg 31 Etten-Leur <L=3,96> [5/6]	--	102721,53	399358,07	2,00	38,00	34,96	28,65	38,60
b335_B	Hooiweg 31 Etten-Leur <L=3,96> [5/6]	--	102721,53	399358,07	5,00	38,29	35,11	28,72	38,79
b336_A	Hooiweg 31 Etten-Leur <L=10,00> [6/6]	--	102725,59	399354,06	2,00	34,39	31,46	25,03	35,01
b336_B	Hooiweg 31 Etten-Leur <L=10,00> [6/6]	--	102725,59	399354,06	5,00	35,74	32,82	26,44	36,39
b337_A	Schimmelpennincklaan 3 Etten-Leur <L=9,60> [1]	--	102781,90	399478,42	2,00	34,64	32,21	26,12	35,68
b337_B	Schimmelpennincklaan 3 Etten-Leur <L=9,60> [1]	--	102781,90	399478,42	5,00	36,45	33,99	27,89	37,47
b338_A	Schimmelpennincklaan 3 Etten-Leur <L=10,00> [	--	102774,81	399475,08	2,00	35,32	32,47	26,02	35,98
b338_B	Schimmelpennincklaan 3 Etten-Leur <L=10,00> [	--	102774,81	399475,08	5,00	37,05	34,15	27,78	37,71
b339_A	Schimmelpennincklaan 3 Etten-Leur <L=9,60> [3	--	102770,03	399481,27	2,00	36,12	32,80	25,98	36,41

Alle getoonde dB-waarden zijn A-gewogen

## Bijlage 2 Rekenresultaten

Nieuwe woningen en noordelijke variant  
0497341

Rapport: Resultatentabel  
 Model: Haansberg Oost Nieuwe woningen en ontsluiting  
 LAeq totaalresultaten voor toetspunten  
 Groep: (hoofdgroep)  
 Groepsreductie: Nee

Naam Toetspunt	Omschrijving	Groep	X	Y	Hoogte	Dag	Avond	Nacht	Lden
b339_B	Schimmelpennincklaan 3 Etten-Leur <L=9,60> [3	--	102770,03	399481,27	5,00	37,46	33,99	27,12	37,65
b33_A	Hooiweg 21 Etten-Leur <L=4,15> [6/6]	--	102774,74	399381,52	2,00	35,87	33,24	27,18	36,80
b33_B	Hooiweg 21 Etten-Leur <L=4,15> [6/6]	--	102774,74	399381,52	5,00	36,83	34,13	28,08	37,72
b340_A	Schimmelpennincklaan 3 Etten-Leur <L=10,00> [	--	102777,11	399484,61	2,00	34,38	31,68	25,44	35,20
b340_B	Schimmelpennincklaan 3 Etten-Leur <L=10,00> [	--	102777,11	399484,61	5,00	36,28	33,39	27,00	36,94
b341_A	Hooiweg 23 Etten-Leur <L=3,60> [1/6]	--	102770,04	399370,20	2,00	33,20	30,69	24,68	34,22
b341_B	Hooiweg 23 Etten-Leur <L=3,60> [1/6]	--	102770,04	399370,20	5,00	35,37	32,78	26,79	36,35
b342_A	Hooiweg 23 Etten-Leur <L=3,67> [2/6]	--	102766,19	399366,43	2,00	33,55	31,07	25,02	34,57
b342_B	Hooiweg 23 Etten-Leur <L=3,67> [2/6]	--	102766,19	399366,43	5,00	36,13	33,59	27,55	37,12
b343_A	Hooiweg 23 Etten-Leur <L=8,17> [3/6]	--	102762,72	399369,47	2,00	30,75	28,22	22,08	31,71
b343_B	Hooiweg 23 Etten-Leur <L=8,17> [3/6]	--	102762,72	399369,47	5,00	35,38	32,84	26,72	36,34
b344_A	Hooiweg 23 Etten-Leur <L=3,49> [4/6]	--	102762,70	399374,05	2,00	34,13	31,24	24,87	34,80
b344_B	Hooiweg 23 Etten-Leur <L=3,49> [4/6]	--	102762,70	399374,05	5,00	34,85	31,83	25,48	35,45
b345_A	Hooiweg 23 Etten-Leur <L=4,10> [5/6]	--	102763,41	399376,50	2,00	36,51	33,72	27,44	37,27
b345_B	Hooiweg 23 Etten-Leur <L=4,10> [5/6]	--	102763,41	399376,50	5,00	37,65	34,81	28,55	38,38
b346_A	Hooiweg 23 Etten-Leur <L=6,11> [6/6]	--	102765,41	399379,74	2,00	38,51	35,81	29,65	39,36
b346_B	Hooiweg 23 Etten-Leur <L=6,11> [6/6]	--	102765,41	399379,74	5,00	38,65	35,86	29,67	39,44
b347_A	Hooiweg 35 Etten-Leur <L=5,56> [1/4]	--	102690,42	399336,10	2,00	35,35	32,56	26,30	36,11
b347_B	Hooiweg 35 Etten-Leur <L=5,56> [1/4]	--	102690,42	399336,10	5,00	35,80	33,07	26,92	36,64
b348_A	Hooiweg 35 Etten-Leur <L=3,03> [2/4]	--	102688,57	399333,36	2,00	32,88	30,48	24,43	33,95
b348_B	Hooiweg 35 Etten-Leur <L=3,03> [2/4]	--	102688,57	399333,36	5,00	34,43	32,01	25,95	35,48
b349_A	Hooiweg 35 Etten-Leur <L=5,56> [3/4]	--	102678,44	399337,11	2,00	37,61	34,18	27,19	37,79
b349_B	Hooiweg 35 Etten-Leur <L=5,56> [3/4]	--	102678,44	399337,11	5,00	38,64	35,17	28,21	38,81
b34_A	Haansberg 54 Etten-Leur <L=5,62> [1/7]	--	102616,27	399437,38	2,00	34,74	32,14	25,92	35,63
b34_B	Haansberg 54 Etten-Leur <L=5,62> [1/7]	--	102616,27	399437,38	5,00	36,51	33,84	27,63	37,36
b350_A	Hooiweg 35 Etten-Leur <L=10,00> [4/4]	--	102684,67	399339,47	2,00	38,14	34,74	27,83	38,36
b350_B	Hooiweg 35 Etten-Leur <L=10,00> [4/4]	--	102684,67	399339,47	5,00	39,08	35,63	28,71	39,27
b351_A	Thorbeckelaan 76 Etten-Leur <L=5,51> [1/8]	--	102728,46	399424,83	2,00	35,24	32,73	26,62	36,22
b351_B	Thorbeckelaan 76 Etten-Leur <L=5,51> [1/8]	--	102728,46	399424,83	5,00	37,71	35,22	29,11	38,70
b352_A	Thorbeckelaan 76 Etten-Leur <L=5,15> [2/8]	--	102727,74	399418,29	2,00	38,26	35,72	29,57	39,21
b352_B	Thorbeckelaan 76 Etten-Leur <L=5,15> [2/8]	--	102727,74	399418,29	5,00	38,98	36,40	30,26	39,91
b353_A	Thorbeckelaan 76 Etten-Leur <L=3,36> [3/8]	--	102721,63	399415,70	2,00	36,01	33,06	26,53	36,59
b353_B	Thorbeckelaan 76 Etten-Leur <L=3,36> [3/8]	--	102721,63	399415,70	5,00	37,32	34,32	27,84	37,89

Alle getoonde dB-waarden zijn A-gewogen

## Bijlage 2 Rekenresultaten

Nieuwe woningen en noordelijke variant  
0497341

Rapport: Resultatentabel  
Model: Haansberg Oost Nieuwe woningen en ontsluiting  
LAeq totaalresultaten voor toetspunten  
Groep: (hoofdgroep)  
Groepsreductie: Nee

Naam Toetspunt	Omschrijving	Groep	X	Y	Hoogte	Dag	Avond	Nacht	Lden
b354_A	Thorbeckelaan 76 Etten-Leur <L=6,28> [4/8]	--	102718,73	399417,99	2,00	39,79	36,34	29,26	39,93
b354_B	Thorbeckelaan 76 Etten-Leur <L=6,28> [4/8]	--	102718,73	399417,99	5,00	40,30	36,82	29,78	40,44
b355_A	Thorbeckelaan 76 Etten-Leur <L=3,44> [5/8]	--	102718,42	399422,43	2,00	40,78	37,17	29,89	40,78
b355_B	Thorbeckelaan 76 Etten-Leur <L=3,44> [5/8]	--	102718,42	399422,43	5,00	41,60	38,00	30,94	41,67
b356_A	Thorbeckelaan 76 Etten-Leur <L=3,28> [6/8]	--	102716,69	399427,33	2,00	40,84	37,30	30,08	40,90
b356_B	Thorbeckelaan 76 Etten-Leur <L=3,28> [6/8]	--	102716,69	399427,33	5,00	41,45	37,97	30,91	41,58
b357_A	Thorbeckelaan 76 Etten-Leur <L=5,00> [7/8]	--	102716,19	399430,65	2,00	42,21	38,66	31,46	42,27
b357_B	Thorbeckelaan 76 Etten-Leur <L=5,00> [7/8]	--	102716,19	399430,65	5,00	42,58	39,02	31,86	42,64
b358_A	Thorbeckelaan 76 Etten-Leur <L=4,30> [8/8]	--	102719,42	399432,73	2,00	39,70	36,19	28,98	39,77
b358_B	Thorbeckelaan 76 Etten-Leur <L=4,30> [8/8]	--	102719,42	399432,73	5,00	40,50	36,98	29,87	40,60
b359_A	Haansberg 31 Etten-Leur <L=7,51> [1/4]	--	102604,58	399726,53	2,00	53,24	50,41	44,19	53,99
b359_B	Haansberg 31 Etten-Leur <L=7,51> [1/4]	--	102604,58	399726,53	5,00	53,22	50,33	44,12	53,94
b35_A	Haansberg 54 Etten-Leur <L=3,53> [2/7]	--	102619,45	399431,68	2,00	34,26	31,71	25,52	35,19
b35_B	Haansberg 54 Etten-Leur <L=3,53> [2/7]	--	102619,45	399431,68	5,00	37,01	34,29	28,02	37,81
b360_A	Haansberg 31 Etten-Leur <L=10,00> [2/4]	--	102598,45	399723,08	2,00	48,39	45,63	39,42	49,19
b360_B	Haansberg 31 Etten-Leur <L=10,00> [2/4]	--	102598,45	399723,08	5,00	48,73	45,88	39,68	49,48
b361_A	Haansberg 31 Etten-Leur <L=7,51> [3/4]	--	102592,86	399727,32	2,00	35,91	33,34	27,30	36,88
b361_B	Haansberg 31 Etten-Leur <L=7,51> [3/4]	--	102592,86	399727,32	5,00	32,91	30,18	24,40	33,88
b362_A	Haansberg 31 Etten-Leur <L=10,00> [4/4]	--	102598,99	399730,77	2,00	47,66	44,80	38,58	48,40
b362_B	Haansberg 31 Etten-Leur <L=10,00> [4/4]	--	102598,99	399730,77	5,00	47,86	44,96	38,74	48,57
b363_A	Schimmelpennincklaan 39 Etten-Leur <L=4,66> [	--	102791,88	399878,88	2,00	35,97	33,37	26,94	36,78
b363_B	Schimmelpennincklaan 39 Etten-Leur <L=4,66> [	--	102791,88	399878,88	5,00	36,04	33,45	27,06	36,87
b364_A	Schimmelpennincklaan 39 Etten-Leur <L=6,93> [	--	102789,85	399873,10	2,00	35,85	33,39	26,96	36,75
b364_B	Schimmelpennincklaan 39 Etten-Leur <L=6,93> [	--	102789,85	399873,10	5,00	36,30	33,81	27,44	37,20
b365_A	Schimmelpennincklaan 39 Etten-Leur <L=9,56> [	--	102784,96	399869,55	2,00	35,37	32,22	25,45	35,76
b365_B	Schimmelpennincklaan 39 Etten-Leur <L=9,56> [	--	102784,96	399869,55	5,00	36,89	33,69	27,01	37,28
b366_A	Schimmelpennincklaan 39 Etten-Leur <L=6,04> [	--	102780,08	399872,69	2,00	39,05	35,38	28,06	39,01
b366_B	Schimmelpennincklaan 39 Etten-Leur <L=6,04> [	--	102780,08	399872,69	5,00	39,32	35,65	28,43	39,31
b367_A	Schimmelpennincklaan 39 Etten-Leur <L=5,92> [	--	102779,20	399878,68	2,00	38,96	35,28	27,90	38,90
b367_B	Schimmelpennincklaan 39 Etten-Leur <L=5,92> [	--	102779,20	399878,68	5,00	39,42	35,73	28,39	39,37
b368_A	Schimmelpennincklaan 39 Etten-Leur <L=10,00>	--	102784,56	399881,72	2,00	36,36	33,04	26,12	36,62
b368_B	Schimmelpennincklaan 39 Etten-Leur <L=10,00>	--	102784,56	399881,72	5,00	36,91	33,51	26,54	37,11
b369_A	Haansberg 68 Etten-Leur <L=6,84> [1/7]	--	102635,52	399692,70	2,00	44,20	41,32	35,12	44,93

Alle getoonde dB-waarden zijn A-gewogen

## Bijlage 2 Rekenresultaten

Nieuwe woningen en noordelijke variant  
0497341

Rapport: Resultatentabel  
 Model: Haansberg Oost Nieuwe woningen en ontsluiting  
 LAeq totaalresultaten voor toetspunten  
 Groep: (hoofdgroep)  
 Groepsreductie: Nee

Naam Toetspunt	Omschrijving	Groep	X	Y	Hoogte	Dag	Avond	Nacht	Lden
b369_B	Haansberg 68 Etten-Leur <L=6,84> [1/7]	--	102635,52	399692,70	5,00	44,39	41,53	35,33	45,13
b36_A	Haansberg 54 Etten-Leur <L=3,35> [3/7]	--	102613,79	399429,13	2,00	43,52	40,57	34,24	44,17
b36_B	Haansberg 54 Etten-Leur <L=3,35> [3/7]	--	102613,79	399429,13	5,00	43,73	40,78	34,47	44,38
b370_A	Haansberg 68 Etten-Leur <L=5,18> [2/7]	--	102638,78	399689,70	2,00	35,25	32,64	26,48	36,15
b370_B	Haansberg 68 Etten-Leur <L=5,18> [2/7]	--	102638,78	399689,70	5,00	35,64	33,06	26,74	36,50
b371_A	Haansberg 68 Etten-Leur <L=6,85> [3/7]	--	102635,03	399687,34	2,00	35,22	32,58	26,45	36,12
b371_B	Haansberg 68 Etten-Leur <L=6,85> [3/7]	--	102635,03	399687,34	5,00	38,40	35,68	29,44	39,21
b372_A	Haansberg 68 Etten-Leur <L=8,00> [4/7]	--	102631,37	399683,76	2,00	33,29	30,74	24,63	34,25
b372_B	Haansberg 68 Etten-Leur <L=8,00> [4/7]	--	102631,37	399683,76	5,00	35,47	32,95	26,66	36,38
b373_A	Haansberg 68 Etten-Leur <L=6,30> [5/7]	--	102627,76	399679,97	2,00	49,75	46,88	40,68	50,49
b373_B	Haansberg 68 Etten-Leur <L=6,30> [5/7]	--	102627,76	399679,97	5,00	48,98	46,09	39,89	49,71
b374_A	Haansberg 68 Etten-Leur <L=10,00> [6/7]	--	102625,18	399687,46	2,00	52,93	50,08	43,87	53,68
b374_B	Haansberg 68 Etten-Leur <L=10,00> [6/7]	--	102625,18	399687,46	5,00	52,91	50,03	43,82	53,64
b375_A	Haansberg 68 Etten-Leur <L=6,27> [7/7]	--	102629,05	399694,36	2,00	48,71	45,83	39,62	49,44
b375_B	Haansberg 68 Etten-Leur <L=6,27> [7/7]	--	102629,05	399694,36	5,00	48,82	45,92	39,71	49,54
b376_A	Schimmelpennincklaan 29 Etten-Leur <L=5,12> [	--	102808,54	399772,10	2,00	39,70	37,11	30,46	40,45
b376_B	Schimmelpennincklaan 29 Etten-Leur <L=5,12> [	--	102808,54	399772,10	5,00	40,24	37,51	30,86	40,91
b377_A	Schimmelpennincklaan 29 Etten-Leur <L=7,93> [	--	102805,00	399768,77	2,00	39,19	36,62	29,97	39,95
b377_B	Schimmelpennincklaan 29 Etten-Leur <L=7,93> [	--	102805,00	399768,77	5,00	40,02	37,26	30,63	40,67
b378_A	Schimmelpennincklaan 29 Etten-Leur <L=4,75> [	--	102800,57	399770,50	2,00	32,95	30,14	23,98	33,74
b378_B	Schimmelpennincklaan 29 Etten-Leur <L=4,75> [	--	102800,57	399770,50	5,00	34,67	31,83	25,70	35,45
b379_A	Schimmelpennincklaan 29 Etten-Leur <L=4,37> [	--	102793,65	399776,92	2,00	33,35	30,37	24,02	33,97
b379_B	Schimmelpennincklaan 29 Etten-Leur <L=4,37> [	--	102793,65	399776,92	5,00	34,55	31,47	25,03	35,09
b37_A	Haansberg 54 Etten-Leur <L=5,79> [4/7]	--	102609,32	399430,51	2,00	43,94	40,93	34,52	44,53
b37_B	Haansberg 54 Etten-Leur <L=5,79> [4/7]	--	102609,32	399430,51	5,00	44,65	41,65	35,27	45,25
b380_A	Schimmelpennincklaan 29 Etten-Leur <L=4,15> [	--	102795,45	399779,52	2,00	33,09	30,13	23,77	33,72
b380_B	Schimmelpennincklaan 29 Etten-Leur <L=4,15> [	--	102795,45	399779,52	5,00	34,08	31,00	24,47	34,59
b381_A	Schimmelpennincklaan 29 Etten-Leur <L=10,00>	--	102802,88	399780,80	2,00	33,50	30,69	24,38	34,23
b381_B	Schimmelpennincklaan 29 Etten-Leur <L=10,00>	--	102802,88	399780,80	5,00	33,84	30,95	24,61	34,52
b382_A	Schimmelpennincklaan 29 Etten-Leur <L=4,86> [	--	102808,80	399779,28	2,00	39,44	36,91	30,33	40,24
b382_B	Schimmelpennincklaan 29 Etten-Leur <L=4,86> [	--	102808,80	399779,28	5,00	39,79	37,07	30,45	40,47
b383_A	Haansberg 37 Etten-Leur <L=4,55> [1/8]	--	102604,47	399828,84	2,00	48,93	45,76	39,93	49,63
b383_B	Haansberg 37 Etten-Leur <L=4,55> [1/8]	--	102604,47	399828,84	5,00	49,46	46,19	40,39	50,11

Alle getoonde dB-waarden zijn A-gewogen

## Bijlage 2 Rekenresultaten

Nieuwe woningen en noordelijke variant  
0497341

Rapport: Resultatentabel  
Model: Haansberg Oost Nieuwe woningen en ontsluiting  
L<sub>Aeq</sub> totaalresultaten voor toetspunten  
Groep: (hoofdgroep)  
Groepsreductie: Nee

Naam Toetspunt	Omschrijving	Groep	X	Y	Hoogte	Dag	Avond	Nacht	Lden
b384_A	Haansberg 37 Etten-Leur <L=3,08> [2/8]	--	102607,09	399827,63	2,00	50,99	47,89	41,98	51,70
b384_B	Haansberg 37 Etten-Leur <L=3,08> [2/8]	--	102607,09	399827,63	5,00	51,49	48,28	42,41	52,15
b385_A	Haansberg 37 Etten-Leur <L=4,12> [3/8]	--	102609,26	399826,54	2,00	50,73	47,61	41,70	51,43
b385_B	Haansberg 37 Etten-Leur <L=4,12> [3/8]	--	102609,26	399826,54	5,00	51,11	47,91	42,03	51,77
b386_A	Haansberg 37 Etten-Leur <L=5,56> [4/8]	--	102611,53	399824,01	2,00	53,46	50,52	44,40	54,19
b386_B	Haansberg 37 Etten-Leur <L=5,56> [4/8]	--	102611,53	399824,01	5,00	53,56	50,54	44,45	54,25
b387_A	Haansberg 37 Etten-Leur <L=10,00> [5/8]	--	102605,71	399820,18	2,00	49,59	46,82	40,60	50,38
b387_B	Haansberg 37 Etten-Leur <L=10,00> [5/8]	--	102605,71	399820,18	5,00	49,99	47,11	40,89	50,71
b388_A	Haansberg 37 Etten-Leur <L=4,73> [6/8]	--	102599,34	399821,65	2,00	41,22	38,68	32,50	42,16
b388_B	Haansberg 37 Etten-Leur <L=4,73> [6/8]	--	102599,34	399821,65	5,00	42,46	39,59	33,40	43,20
b389_A	Haansberg 37 Etten-Leur <L=4,39> [7/8]	--	102598,38	399827,33	2,00	39,25	36,76	30,58	40,22
b389_B	Haansberg 37 Etten-Leur <L=4,39> [7/8]	--	102598,38	399827,33	5,00	40,51	37,64	31,45	41,25
b38_A	Haansberg 54 Etten-Leur <L=7,50> [5/7]	--	102606,64	399434,61	2,00	50,89	47,99	41,72	51,59
b38_B	Haansberg 54 Etten-Leur <L=7,50> [5/7]	--	102606,64	399434,61	5,00	51,00	48,09	41,83	51,69
b390_A	Haansberg 37 Etten-Leur <L=3,92> [8/8]	--	102600,02	399829,95	2,00	46,18	43,02	37,27	46,91
b390_B	Haansberg 37 Etten-Leur <L=3,92> [8/8]	--	102600,02	399829,95	5,00	47,08	43,77	38,04	47,73
b391_A	Sander 2 Etten-Leur <L=5,02> [1/6]	--	102679,68	399953,83	2,00	37,65	34,35	28,12	38,13
b391_B	Sander 2 Etten-Leur <L=5,02> [1/6]	--	102679,68	399953,83	5,00	39,38	36,04	29,90	39,87
b392_A	Sander 2 Etten-Leur <L=3,55> [2/6]	--	102674,77	399954,75	2,00	43,08	39,68	34,06	43,72
b392_B	Sander 2 Etten-Leur <L=3,55> [2/6]	--	102674,77	399954,75	5,00	44,61	41,16	35,53	45,22
b393_A	Sander 2 Etten-Leur <L=4,23> [3/6]	--	102670,84	399955,56	2,00	43,79	40,37	34,56	44,35
b393_B	Sander 2 Etten-Leur <L=4,23> [3/6]	--	102670,84	399955,56	5,00	45,10	41,62	35,81	45,63
b394_A	Sander 2 Etten-Leur <L=10,00> [4/6]	--	102663,79	399958,48	2,00	44,79	41,38	35,60	45,37
b394_B	Sander 2 Etten-Leur <L=10,00> [4/6]	--	102663,79	399958,48	5,00	45,82	42,34	36,57	46,36
b395_A	Sander 2 Etten-Leur <L=5,32> [5/6]	--	102659,78	399963,21	2,00	48,35	44,85	38,87	48,81
b395_B	Sander 2 Etten-Leur <L=5,32> [5/6]	--	102659,78	399963,21	5,00	48,93	45,38	39,44	49,37
b396_A	Sander 2 Etten-Leur <L=10,00> [6/6]	--	102669,66	399961,90	2,00	39,58	35,99	29,33	39,77
b396_B	Sander 2 Etten-Leur <L=10,00> [6/6]	--	102669,66	399961,90	5,00	40,85	37,21	30,67	41,05
b397_A	Sander 4 Etten-Leur <L=5,60> [1/7]	--	102671,43	399974,21	2,00	44,25	40,68	34,07	44,47
b397_B	Sander 4 Etten-Leur <L=5,60> [1/7]	--	102671,43	399974,21	5,00	44,66	41,01	34,42	44,84
b398_A	Sander 4 Etten-Leur <L=9,99> [2/7]	--	102671,90	399968,37	2,00	34,51	31,44	25,27	35,14
b398_B	Sander 4 Etten-Leur <L=9,99> [2/7]	--	102671,90	399968,37	5,00	36,42	33,27	27,07	37,00
b399_A	Sander 4 Etten-Leur <L=5,54> [3/7]	--	102667,14	399964,98	2,00	39,40	35,76	29,12	39,57

Alle getoonde dB-waarden zijn A-gewogen

## Bijlage 2 Rekenresultaten

Nieuwe woningen en noordelijke variant  
0497341

Rapport: Resultatentabel  
 Model: Haansberg Oost Nieuwe woningen en ontsluiting  
 LAeq totaalresultaten voor toetspunten  
 Groep: (hoofdgroep)  
 Groepsreductie: Nee

Naam Toetspunt	Omschrijving	Groep	X	Y	Hoogte	Dag	Avond	Nacht	Lden
b399_B	Sander 4 Etten-Leur <L=5,54> [3/7]	--	102667,14	399964,98	5,00	41,01	37,46	31,06	41,30
b39_A	Haansberg 54 Etten-Leur <L=5,56> [6/7]	--	102609,81	399438,22	2,00	48,30	45,45	39,22	49,04
b39_B	Haansberg 54 Etten-Leur <L=5,56> [6/7]	--	102609,81	399438,22	5,00	48,46	45,59	39,36	49,19
b3_A	Hooiweg 17 Etten-Leur <L=7,25> [3/8]	--	102806,10	399382,03	2,00	36,11	33,55	27,50	37,08
b400_A	Sander 4 Etten-Leur <L=7,58> [4/7]	--	102661,20	399967,76	2,00	46,17	42,72	36,78	46,67
b400_B	Sander 4 Etten-Leur <L=7,58> [4/7]	--	102661,20	399967,76	5,00	46,90	43,38	37,49	47,38
b401_A	Sander 4 Etten-Leur <L=4,76> [5/7]	--	102658,72	399971,67	2,00	49,48	45,89	39,54	49,77
b401_B	Sander 4 Etten-Leur <L=4,76> [5/7]	--	102658,72	399971,67	5,00	49,79	46,15	39,83	50,06
b402_A	Sander 4 Etten-Leur <L=3,35> [6/7]	--	102661,23	399977,03	2,00	49,69	46,09	39,65	49,94
b402_B	Sander 4 Etten-Leur <L=3,35> [6/7]	--	102661,23	399977,03	5,00	49,95	46,31	39,92	50,20
b403_A	Sander 4 Etten-Leur <L=7,53> [7/7]	--	102665,48	399977,00	2,00	45,68	42,06	35,40	45,86
b403_B	Sander 4 Etten-Leur <L=7,53> [7/7]	--	102665,48	399977,00	5,00	46,14	42,48	35,83	46,30
b404_A	Schermerhornbeemd 14 Etten-Leur <L=4,94> [1/9]	--	102775,15	400078,09	2,00	37,84	34,43	27,82	38,14
b404_B	Schermerhornbeemd 14 Etten-Leur <L=4,94> [1/9]	--	102775,15	400078,09	5,00	39,94	36,34	29,71	40,14
b404_C	Schermerhornbeemd 14 Etten-Leur <L=4,94> [1/9]	--	102775,15	400078,09	8,00	40,33	36,72	30,08	40,52
b405_A	Schermerhornbeemd 14 Etten-Leur <L=3,31> [2/9]	--	102777,99	400078,19	2,00	37,71	34,29	27,67	38,00
b405_B	Schermerhornbeemd 14 Etten-Leur <L=3,31> [2/9]	--	102777,99	400078,19	5,00	40,19	36,59	29,95	40,38
b405_C	Schermerhornbeemd 14 Etten-Leur <L=3,31> [2/9]	--	102777,99	400078,19	8,00	40,71	37,02	30,36	40,85
b406_A	Schermerhornbeemd 14 Etten-Leur <L=4,15> [3/9]	--	102780,76	400078,56	2,00	36,53	33,18	26,70	36,91
b406_B	Schermerhornbeemd 14 Etten-Leur <L=4,15> [3/9]	--	102780,76	400078,56	5,00	38,74	35,22	28,66	39,00
b406_C	Schermerhornbeemd 14 Etten-Leur <L=4,15> [3/9]	--	102780,76	400078,56	8,00	39,61	36,12	29,57	39,89
b407_A	Schermerhornbeemd 14 Etten-Leur <L=3,62> [4/9]	--	102781,63	400075,80	2,00	33,71	30,59	24,02	34,18
b407_B	Schermerhornbeemd 14 Etten-Leur <L=3,62> [4/9]	--	102781,63	400075,80	5,00	35,37	32,25	25,74	35,86
b407_C	Schermerhornbeemd 14 Etten-Leur <L=3,62> [4/9]	--	102781,63	400075,80	8,00	36,74	33,79	27,39	37,36
b408_A	Schermerhornbeemd 14 Etten-Leur <L=5,07> [5/9]	--	102779,28	400072,14	2,00	34,32	31,10	24,44	34,71
b408_B	Schermerhornbeemd 14 Etten-Leur <L=5,07> [5/9]	--	102779,28	400072,14	5,00	35,91	32,72	26,14	36,34
b408_C	Schermerhornbeemd 14 Etten-Leur <L=5,07> [5/9]	--	102779,28	400072,14	8,00	36,59	33,66	27,24	37,22
b409_A	Schermerhornbeemd 14 Etten-Leur <L=6,22> [6/9]	--	102776,39	400067,29	2,00	34,11	31,09	24,39	34,60
b409_B	Schermerhornbeemd 14 Etten-Leur <L=6,22> [6/9]	--	102776,39	400067,29	5,00	35,51	32,39	25,76	35,96
b409_C	Schermerhornbeemd 14 Etten-Leur <L=6,22> [6/9]	--	102776,39	400067,29	8,00	36,46	33,49	27,00	37,04
b40_A	Haansberg 54 Etten-Leur <L=3,62> [7/7]	--	102614,59	399440,43	2,00	45,96	43,13	36,89	46,71
b40_B	Haansberg 54 Etten-Leur <L=3,62> [7/7]	--	102614,59	399440,43	5,00	46,41	43,53	37,31	47,13
b410_A	Schermerhornbeemd 14 Etten-Leur <L=3,51> [7/9]	--	102773,13	400065,52	2,00	38,88	35,41	28,55	39,08

Alle getoonde dB-waarden zijn A-gewogen

## Bijlage 2 Rekenresultaten

Nieuwe woningen en noordelijke variant  
0497341

Rapport: Resultatentabel  
 Model: Haansberg Oost Nieuwe woningen en ontsluiting  
 LAeq totaalresultaten voor toetspunten  
 Groep: (hoofdgroep)  
 Groepsreductie: Nee

Naam Toetspunt	Omschrijving	Groep	X	Y	Hoogte	Dag	Avond	Nacht	Lden
b410_B	Schermerhornbeemd 14 Etten-Leur <L=3,51> [7/9	--	102773,13	400065,52	5,00	40,12	36,59	29,80	40,30
b410_C	Schermerhornbeemd 14 Etten-Leur <L=3,51> [7/9	--	102773,13	400065,52	8,00	40,61	37,11	30,38	40,83
b411_A	Schermerhornbeemd 14 Etten-Leur <L=4,27> [8/9	--	102768,36	400072,45	2,00	36,97	33,39	26,58	37,12
b411_B	Schermerhornbeemd 14 Etten-Leur <L=4,27> [8/9	--	102768,36	400072,45	5,00	38,31	34,67	27,92	38,45
b411_C	Schermerhornbeemd 14 Etten-Leur <L=4,27> [8/9	--	102768,36	400072,45	8,00	40,05	36,36	29,64	40,17
b412_A	Schermerhornbeemd 14 Etten-Leur <L=3,97> [9/9	--	102771,71	400078,10	2,00	36,34	32,99	26,39	36,68
b412_B	Schermerhornbeemd 14 Etten-Leur <L=3,97> [9/9	--	102771,71	400078,10	5,00	38,52	34,99	28,37	38,76
b412_C	Schermerhornbeemd 14 Etten-Leur <L=3,97> [9/9	--	102771,71	400078,10	8,00	40,52	36,85	30,18	40,67
b413_A	Haansberg 72 Etten-Leur <L=5,97> [1/4]	--	102635,80	399709,53	2,00	38,93	36,21	30,00	39,75
b413_B	Haansberg 72 Etten-Leur <L=5,97> [1/4]	--	102635,80	399709,53	5,00	31,79	29,09	22,83	32,61
b414_A	Haansberg 72 Etten-Leur <L=6,36> [2/4]	--	102638,61	399706,40	2,00	38,36	35,72	29,54	39,24
b414_B	Haansberg 72 Etten-Leur <L=6,36> [2/4]	--	102638,61	399706,40	5,00	39,71	36,86	30,69	40,47
b415_A	Haansberg 72 Etten-Leur <L=6,04> [3/4]	--	102627,22	399708,74	2,00	53,03	50,17	43,97	53,77
b415_B	Haansberg 72 Etten-Leur <L=6,04> [3/4]	--	102627,22	399708,74	5,00	53,07	50,17	43,96	53,79
b416_A	Haansberg 72 Etten-Leur <L=8,39> [4/4]	--	102631,79	399712,97	2,00	48,67	45,81	39,60	49,41
b416_B	Haansberg 72 Etten-Leur <L=8,39> [4/4]	--	102631,79	399712,97	5,00	48,60	45,70	39,49	49,32
b417_A	Haansberg 80A Etten-Leur <L=10,00> [1/3]	--	102624,03	400054,84	2,00	39,22	36,55	30,73	40,21
b417_B	Haansberg 80A Etten-Leur <L=10,00> [1/3]	--	102624,03	400054,84	5,00	39,80	36,89	31,06	40,65
b418_A	Haansberg 80A Etten-Leur <L=10,00> [2/3]	--	102628,37	400062,14	2,00	24,11	21,16	15,41	24,96
b418_B	Haansberg 80A Etten-Leur <L=10,00> [2/3]	--	102628,37	400062,14	5,00	23,10	20,04	14,14	23,83
b419_A	Haansberg 80A Etten-Leur <L=6,23> [3/3]	--	102635,87	400061,73	2,00	36,39	33,32	26,71	36,88
b419_B	Haansberg 80A Etten-Leur <L=6,23> [3/3]	--	102635,87	400061,73	5,00	38,47	34,95	28,36	38,72
b41_A	Pilsestraat 2 Etten-Leur <L=6,86> [1/5]	--	102642,24	399478,81	2,00	39,30	36,62	30,42	40,15
b41_B	Pilsestraat 2 Etten-Leur <L=6,86> [1/5]	--	102642,24	399478,81	5,00	37,40	34,72	28,46	38,23
b420_A	Schimmelpennincklaan 43 Etten-Leur <L=3,60> [	--	102791,07	399925,82	2,00	32,03	29,37	23,04	32,84
b420_B	Schimmelpennincklaan 43 Etten-Leur <L=3,60> [	--	102791,07	399925,82	5,00	33,79	31,17	24,91	34,65
b421_A	Schimmelpennincklaan 43 Etten-Leur <L=8,27> [	--	102794,36	399922,93	2,00	33,30	30,30	23,69	33,83
b421_B	Schimmelpennincklaan 43 Etten-Leur <L=8,27> [	--	102794,36	399922,93	5,00	33,90	30,88	24,25	34,41
b422_A	Schimmelpennincklaan 43 Etten-Leur <L=9,55> [	--	102796,85	399916,97	2,00	35,45	32,83	26,33	36,23
b422_B	Schimmelpennincklaan 43 Etten-Leur <L=9,55> [	--	102796,85	399916,97	5,00	35,80	33,18	26,74	36,60
b423_A	Schimmelpennincklaan 43 Etten-Leur <L=9,72> [	--	102790,98	399915,85	2,00	36,55	33,30	26,62	36,92
b423_B	Schimmelpennincklaan 43 Etten-Leur <L=9,72> [	--	102790,98	399915,85	5,00	37,70	34,46	27,85	38,09
b424_A	Schimmelpennincklaan 43 Etten-Leur <L=4,79> [	--	102787,06	399919,78	2,00	37,48	33,85	26,69	37,51

Alle getoonde dB-waarden zijn A-gewogen

## Bijlage 2 Rekenresultaten

Nieuwe woningen en noordelijke variant  
0497341

Rapport: Resultatentabel  
 Model: Haansberg Oost Nieuwe woningen en ontsluiting  
 LAeq totaalresultaten voor toetspunten  
 Groep: (hoofdgroep)  
 Groepsreductie: Nee

Naam Toetspunt	Omschrijving	Groep	X	Y	Hoogte	Dag	Avond	Nacht	Lden
b424_B	Schimmelpennincklaan 43 Etten-Leur <L=4,79> [	--	102787,06	399919,78	5,00	38,73	35,06	28,01	38,77
b425_A	Schimmelpennincklaan 43 Etten-Leur <L=4,50> [	--	102785,74	399922,64	2,00	37,31	33,75	26,70	37,40
b425_B	Schimmelpennincklaan 43 Etten-Leur <L=4,50> [	--	102785,74	399922,64	5,00	38,52	35,01	28,10	38,68
b426_A	Schimmelpennincklaan 43 Etten-Leur <L=6,40> [	--	102784,54	399926,51	2,00	37,96	34,36	27,11	37,98
b426_B	Schimmelpennincklaan 43 Etten-Leur <L=6,40> [	--	102784,54	399926,51	5,00	38,88	35,18	27,96	38,86
b427_A	Schimmelpennincklaan 43 Etten-Leur <L=6,22> [	--	102788,62	399928,63	2,00	35,91	32,53	25,52	36,11
b427_B	Schimmelpennincklaan 43 Etten-Leur <L=6,22> [	--	102788,62	399928,63	5,00	36,47	33,00	25,94	36,61
b428_A	Schimmelpennincklaan 19 Etten-Leur <L=8,90> [	--	102794,46	399667,28	2,00	34,06	31,54	25,39	35,02
b428_B	Schimmelpennincklaan 19 Etten-Leur <L=8,90> [	--	102794,46	399667,28	5,00	35,75	33,18	27,04	36,69
b429_A	Schimmelpennincklaan 19 Etten-Leur <L=4,94> [	--	102791,74	399662,81	2,00	33,36	30,69	24,44	34,20
b429_B	Schimmelpennincklaan 19 Etten-Leur <L=4,94> [	--	102791,74	399662,81	5,00	35,75	33,07	26,92	36,62
b42_A	Pilsestraat 2 Etten-Leur <L=7,01> [2/5]	--	102638,06	399475,97	2,00	42,26	39,52	33,33	43,08
b42_B	Pilsestraat 2 Etten-Leur <L=7,01> [2/5]	--	102638,06	399475,97	5,00	42,86	40,04	33,84	43,63
b430_A	Schimmelpennincklaan 19 Etten-Leur <L=4,24> [	--	102783,90	399663,06	2,00	32,51	29,93	23,77	33,43
b430_B	Schimmelpennincklaan 19 Etten-Leur <L=4,24> [	--	102783,90	399663,06	5,00	35,13	32,51	26,37	36,04
b431_A	Schimmelpennincklaan 19 Etten-Leur <L=8,90> [	--	102781,82	399667,68	2,00	32,88	29,95	23,65	33,55
b431_B	Schimmelpennincklaan 19 Etten-Leur <L=8,90> [	--	102781,82	399667,68	5,00	33,96	31,03	24,79	34,65
b432_A	Schimmelpennincklaan 19 Etten-Leur <L=10,00>	--	102788,28	399672,03	2,00	32,23	29,60	23,41	33,11
b432_B	Schimmelpennincklaan 19 Etten-Leur <L=10,00>	--	102788,28	399672,03	5,00	33,78	31,06	24,79	34,58
b433_A	Schermerhornbeemd 16 Etten-Leur <L=3,59> [1/9	--	102766,89	400084,37	2,00	34,92	31,64	25,01	35,29
b433_B	Schermerhornbeemd 16 Etten-Leur <L=3,59> [1/9	--	102766,89	400084,37	5,00	37,11	33,82	27,24	37,49
b434_A	Schermerhornbeemd 16 Etten-Leur <L=5,07> [2/9	--	102764,86	400080,54	2,00	35,22	31,97	25,22	35,57
b434_B	Schermerhornbeemd 16 Etten-Leur <L=5,07> [2/9	--	102764,86	400080,54	5,00	37,19	33,81	27,09	37,47
b435_A	Schermerhornbeemd 16 Etten-Leur <L=6,22> [3/9	--	102762,41	400075,46	2,00	34,38	31,33	24,58	34,83
b435_B	Schermerhornbeemd 16 Etten-Leur <L=6,22> [3/9	--	102762,41	400075,46	5,00	36,20	32,97	26,26	36,57
b436_A	Schermerhornbeemd 16 Etten-Leur <L=3,51> [4/9	--	102759,32	400073,40	2,00	40,10	36,58	29,78	40,29
b436_B	Schermerhornbeemd 16 Etten-Leur <L=3,51> [4/9	--	102759,32	400073,40	5,00	41,27	37,69	30,94	41,44
b437_A	Schermerhornbeemd 16 Etten-Leur <L=4,28> [5/9	--	102753,95	400079,90	2,00	40,99	37,45	30,75	41,20
b437_B	Schermerhornbeemd 16 Etten-Leur <L=4,28> [5/9	--	102753,95	400079,90	5,00	42,38	38,71	32,01	42,52
b438_A	Schermerhornbeemd 16 Etten-Leur <L=3,95> [6/9	--	102756,86	400085,75	2,00	41,98	38,43	31,76	42,19
b438_B	Schermerhornbeemd 16 Etten-Leur <L=3,95> [6/9	--	102756,86	400085,75	5,00	43,32	39,65	32,98	43,47
b439_A	Schermerhornbeemd 16 Etten-Leur <L=4,93> [7/9	--	102760,21	400086,08	2,00	42,50	38,95	32,27	42,71
b439_B	Schermerhornbeemd 16 Etten-Leur <L=4,93> [7/9	--	102760,21	400086,08	5,00	43,95	40,27	33,60	44,09

Alle getoonde dB-waarden zijn A-gewogen

## Bijlage 2 Rekenresultaten

Nieuwe woningen en noordelijke variant  
0497341

Rapport: Resultatentabel  
 Model: Haansberg Oost Nieuwe woningen en ontsluiting  
 LAeq totaalresultaten voor toetspunten  
 Groep: (hoofdgroep)  
 Groepsreductie: Nee

Naam Toetspunt	Omschrijving	Groep	X	Y	Hoogte	Dag	Avond	Nacht	Lden
b43_A	Pilsestraat 2 Etten-Leur <L=7,61> [3/5]	--	102631,18	399478,94	2,00	39,47	36,75	30,56	40,30
b43_B	Pilsestraat 2 Etten-Leur <L=7,61> [3/5]	--	102631,18	399478,94	5,00	40,66	37,83	31,63	41,42
b440_A	Schermerhornbeemd 16 Etten-Leur <L=3,31> [8/9]	--	102763,01	400086,43	2,00	42,55	38,98	32,30	42,75
b440_B	Schermerhornbeemd 16 Etten-Leur <L=3,31> [8/9]	--	102763,01	400086,43	5,00	44,08	40,39	33,72	44,22
b441_A	Schermerhornbeemd 16 Etten-Leur <L=4,19> [9/9]	--	102765,76	400087,04	2,00	40,19	36,67	30,06	40,43
b441_B	Schermerhornbeemd 16 Etten-Leur <L=4,19> [9/9]	--	102765,76	400087,04	5,00	41,77	38,17	31,55	41,97
b442_A	Schermerhornbeemd 18 Etten-Leur <L=9,04> [1/5]	--	102746,63	400091,39	2,00	46,08	42,44	35,76	46,24
b442_B	Schermerhornbeemd 18 Etten-Leur <L=9,04> [1/5]	--	102746,63	400091,39	5,00	46,34	42,66	35,98	46,48
b443_A	Schermerhornbeemd 18 Etten-Leur <L=10,00> [2/	--	102749,31	400084,96	2,00	38,63	35,28	28,58	38,94
b443_B	Schermerhornbeemd 18 Etten-Leur <L=10,00> [2/	--	102749,31	400084,96	5,00	40,48	36,98	30,31	40,72
b444_A	Schermerhornbeemd 18 Etten-Leur <L=3,52> [3/5]	--	102745,86	400080,68	2,00	40,51	37,05	30,32	40,75
b444_B	Schermerhornbeemd 18 Etten-Leur <L=3,52> [3/5]	--	102745,86	400080,68	5,00	41,59	38,04	31,33	41,79
b445_A	Schermerhornbeemd 18 Etten-Leur <L=4,29> [4/5]	--	102739,25	400085,08	2,00	48,10	44,42	37,74	48,24
b445_B	Schermerhornbeemd 18 Etten-Leur <L=4,29> [4/5]	--	102739,25	400085,08	5,00	48,10	44,41	37,73	48,23
b446_A	Schermerhornbeemd 18 Etten-Leur <L=3,97> [5/5]	--	102741,41	400091,30	2,00	49,48	45,80	39,11	49,62
b446_B	Schermerhornbeemd 18 Etten-Leur <L=3,97> [5/5]	--	102741,41	400091,30	5,00	49,36	45,66	38,98	49,49
b447_A	Schimmelpennincklaan 41 Etten-Leur <L=3,56> [	--	102785,39	399902,68	2,00	31,47	28,85	22,49	32,30
b447_B	Schimmelpennincklaan 41 Etten-Leur <L=3,56> [	--	102785,39	399902,68	5,00	33,52	30,93	24,67	34,40
b448_A	Schimmelpennincklaan 41 Etten-Leur <L=4,55> [	--	102790,16	399900,92	2,00	33,46	30,35	23,57	33,87
b448_B	Schimmelpennincklaan 41 Etten-Leur <L=4,55> [	--	102790,16	399900,92	5,00	34,86	31,66	24,88	35,22
b449_A	Schimmelpennincklaan 41 Etten-Leur <L=10,00>	--	102792,44	399895,49	2,00	35,53	32,96	26,50	36,35
b449_B	Schimmelpennincklaan 41 Etten-Leur <L=10,00>	--	102792,44	399895,49	5,00	35,88	33,31	26,92	36,73
b44_A	Pilsestraat 2 Etten-Leur <L=5,17> [4/5]	--	102627,81	399482,28	2,00	41,55	38,78	32,57	42,34
b44_B	Pilsestraat 2 Etten-Leur <L=5,17> [4/5]	--	102627,81	399482,28	5,00	42,98	40,12	33,91	43,72
b450_A	Schimmelpennincklaan 41 Etten-Leur <L=10,00>	--	102786,92	399892,91	2,00	36,45	33,06	26,02	36,63
b450_B	Schimmelpennincklaan 41 Etten-Leur <L=10,00>	--	102786,92	399892,91	5,00	37,48	34,17	27,33	37,77
b451_A	Schimmelpennincklaan 41 Etten-Leur <L=4,92> [	--	102781,69	399895,57	2,00	38,77	35,12	27,91	38,77
b451_B	Schimmelpennincklaan 41 Etten-Leur <L=4,92> [	--	102781,69	399895,57	5,00	39,60	35,98	28,91	39,66
b452_A	Schimmelpennincklaan 41 Etten-Leur <L=4,80> [	--	102779,44	399897,98	2,00	38,11	34,51	27,20	38,11
b452_B	Schimmelpennincklaan 41 Etten-Leur <L=4,80> [	--	102779,44	399897,98	5,00	39,14	35,67	28,65	39,29
b453_A	Schimmelpennincklaan 41 Etten-Leur <L=6,47> [	--	102777,01	399901,37	2,00	39,35	35,71	28,54	39,37
b453_B	Schimmelpennincklaan 41 Etten-Leur <L=6,47> [	--	102777,01	399901,37	5,00	39,92	36,23	29,04	39,91
b454_A	Schimmelpennincklaan 41 Etten-Leur <L=8,14> [	--	102781,26	399904,63	2,00	35,98	32,70	26,06	36,34

Alle getoonde dB-waarden zijn A-gewogen

## Bijlage 2 Rekenresultaten

Nieuwe woningen en noordelijke variant  
0497341

Rapport: Resultatentabel  
Model: Haansberg Oost Nieuwe woningen en ontsluiting  
LAEq totaalresultaten voor toetspunten  
Groep: (hoofdgroep)  
Groepsreductie: Nee

Naam Toetspunt	Omschrijving	Groep	X	Y	Hoogte	Dag	Avond	Nacht	Lden
b454_B	Schimmelpennincklaan 41 Etten-Leur <L=8,14> [	--	102781,26	399904,63	5,00	36,50	33,05	26,22	36,71
b455_A	Haansberg 37B Etten-Leur <L=7,76> [1/7]	--	102610,08	399970,01	2,00	50,35	46,97	41,16	50,93
b455_B	Haansberg 37B Etten-Leur <L=7,76> [1/7]	--	102610,08	399970,01	5,00	50,64	47,15	41,34	51,16
b456_A	Haansberg 37B Etten-Leur <L=5,71> [2/7]	--	102607,05	399966,08	2,00	48,91	45,61	40,02	49,62
b456_B	Haansberg 37B Etten-Leur <L=5,71> [2/7]	--	102607,05	399966,08	5,00	49,09	45,68	40,09	49,73
b457_A	Haansberg 37B Etten-Leur <L=4,49> [3/7]	--	102601,95	399966,32	2,00	47,64	44,42	38,83	48,39
b457_B	Haansberg 37B Etten-Leur <L=4,49> [3/7]	--	102601,95	399966,32	5,00	47,71	44,33	38,74	48,37
b458_A	Haansberg 37B Etten-Leur <L=4,10> [4/7]	--	102599,64	399968,51	2,00	40,15	37,14	31,55	41,03
b458_B	Haansberg 37B Etten-Leur <L=4,10> [4/7]	--	102599,64	399968,51	5,00	31,18	28,12	22,57	32,04
b459_A	Haansberg 37B Etten-Leur <L=4,50> [5/7]	--	102602,03	399970,61	2,00	26,77	23,87	17,38	27,39
b459_B	Haansberg 37B Etten-Leur <L=4,50> [5/7]	--	102602,03	399970,61	5,00	29,24	25,85	19,23	29,55
b45_A	Pilsestraat 2 Etten-Leur <L=10,00> [5/5]	--	102635,58	399483,60	2,00	42,75	39,97	33,76	43,54
b45_B	Pilsestraat 2 Etten-Leur <L=10,00> [5/5]	--	102635,58	399483,60	5,00	43,64	40,78	34,56	44,38
b460_A	Haansberg 37B Etten-Leur <L=3,52> [6/7]	--	102604,20	399972,24	2,00	29,56	26,65	21,00	30,47
b460_B	Haansberg 37B Etten-Leur <L=3,52> [6/7]	--	102604,20	399972,24	5,00	25,03	21,83	16,31	25,82
b461_A	Haansberg 37B Etten-Leur <L=5,72> [7/7]	--	102607,19	399974,04	2,00	38,70	35,34	28,67	39,01
b461_B	Haansberg 37B Etten-Leur <L=5,72> [7/7]	--	102607,19	399974,04	5,00	40,20	36,62	29,94	40,39
b462_A	Schimmelpennincklaan 45 Etten-Leur <L=4,50> [	--	102807,98	399943,87	2,00	34,48	31,77	25,15	35,17
b463_A	Schimmelpennincklaan 45 Etten-Leur <L=8,41> [	--	102805,43	399937,86	2,00	35,09	32,42	25,81	35,80
b464_A	Schimmelpennincklaan 45 Etten-Leur <L=4,04> [	--	102801,38	399935,28	2,00	34,82	31,82	25,24	35,36
b465_A	Schimmelpennincklaan 45 Etten-Leur <L=7,45> [	--	102794,31	399938,19	2,00	36,03	32,67	25,77	36,27
b466_A	Schimmelpennincklaan 45 Etten-Leur <L=7,48> [	--	102793,02	399943,46	2,00	37,55	33,90	26,63	37,54
b467_A	Schimmelpennincklaan 45 Etten-Leur <L=4,79> [	--	102795,68	399951,13	2,00	36,67	33,09	25,96	36,73
b468_A	Schimmelpennincklaan 45 Etten-Leur <L=10,00>	--	102803,08	399949,57	2,00	33,31	30,26	23,65	33,81
b469_A	Thorbeckelaan 74 Etten-Leur <L=5,70> [1/3]	--	102735,01	399432,08	2,00	33,93	31,49	25,41	34,97
b469_B	Thorbeckelaan 74 Etten-Leur <L=5,70> [1/3]	--	102735,01	399432,08	5,00	36,56	34,07	27,97	37,56
b46_A	Hooiweg 150 Etten-Leur <L=4,14> [1/5]	--	102644,27	399310,86	2,00	36,25	33,25	26,58	36,76
b46_B	Hooiweg 150 Etten-Leur <L=4,14> [1/5]	--	102644,27	399310,86	5,00	37,30	34,12	27,33	37,67
b470_A	Thorbeckelaan 74 Etten-Leur <L=4,33> [2/3]	--	102723,76	399433,78	2,00	39,76	36,19	28,88	39,78
b470_B	Thorbeckelaan 74 Etten-Leur <L=4,33> [2/3]	--	102723,76	399433,78	5,00	40,53	36,91	29,64	40,53
b471_A	Thorbeckelaan 74 Etten-Leur <L=8,55> [3/3]	--	102729,83	399440,58	2,00	39,73	36,28	29,19	39,87
b471_B	Thorbeckelaan 74 Etten-Leur <L=8,55> [3/3]	--	102729,83	399440,58	5,00	40,39	36,93	29,89	40,54
b472_A	Thorbeckelaan 72 Etten-Leur <L=5,62> [1/2]	--	102740,23	399434,27	2,00	33,55	31,01	24,91	34,52

Alle getoonde dB-waarden zijn A-gewogen

## Bijlage 2 Rekenresultaten

Nieuwe woningen en noordelijke variant  
0497341

Rapport: Resultatentabel  
 Model: Haansberg Oost Nieuwe woningen en ontsluiting  
 LAeq totaalresultaten voor toetspunten  
 Groep: (hoofdgroep)  
 Groepsreductie: Nee

Naam Toetspunt	Omschrijving	Groep	X	Y	Hoogte	Dag	Avond	Nacht	Lden
b472_B	Thorbeckelaan 72 Etten-Leur <L=5,62> [1/2]	--	102740,23	399434,27	5,00	36,24	33,66	27,57	37,19
b473_A	Thorbeckelaan 72 Etten-Leur <L=6,93> [2/2]	--	102736,98	399443,56	2,00	39,31	35,95	29,01	39,54
b473_B	Thorbeckelaan 72 Etten-Leur <L=6,93> [2/2]	--	102736,98	399443,56	5,00	39,81	36,38	29,40	39,99
b474_A	Hooiweg 29 Etten-Leur <L=6,18> [1/8]	--	102737,01	399354,83	2,00	33,57	31,12	25,08	34,61
b474_B	Hooiweg 29 Etten-Leur <L=6,18> [1/8]	--	102737,01	399354,83	5,00	35,39	32,92	26,85	36,41
b474_C	Hooiweg 29 Etten-Leur <L=6,18> [1/8]	--	102737,01	399354,83	8,00	37,98	35,55	29,41	39,00
b475_A	Hooiweg 29 Etten-Leur <L=3,10> [2/8]	--	102734,85	399352,31	2,00	32,41	29,94	23,91	33,45
b475_B	Hooiweg 29 Etten-Leur <L=3,10> [2/8]	--	102734,85	399352,31	5,00	34,18	31,68	25,64	35,19
b475_C	Hooiweg 29 Etten-Leur <L=3,10> [2/8]	--	102734,85	399352,31	8,00	37,98	35,50	29,35	38,97
b476_A	Hooiweg 29 Etten-Leur <L=3,27> [3/8]	--	102734,08	399349,66	2,00	35,02	32,50	26,47	36,03
b476_B	Hooiweg 29 Etten-Leur <L=3,27> [3/8]	--	102734,08	399349,66	5,00	36,87	34,34	28,28	37,86
b476_C	Hooiweg 29 Etten-Leur <L=3,27> [3/8]	--	102734,08	399349,66	8,00	38,47	36,05	29,92	39,50
b477_A	Hooiweg 29 Etten-Leur <L=8,02> [4/8]	--	102730,84	399352,73	2,00	32,87	30,13	23,86	33,66
b477_B	Hooiweg 29 Etten-Leur <L=8,02> [4/8]	--	102730,84	399352,73	5,00	35,03	32,27	26,01	35,81
b477_C	Hooiweg 29 Etten-Leur <L=8,02> [4/8]	--	102730,84	399352,73	8,00	37,08	34,24	27,94	37,80
b478_A	Hooiweg 29 Etten-Leur <L=3,04> [5/8]	--	102730,68	399357,14	2,00	35,06	31,84	25,17	35,45
b478_B	Hooiweg 29 Etten-Leur <L=3,04> [5/8]	--	102730,68	399357,14	5,00	35,81	32,43	25,65	36,08
b478_C	Hooiweg 29 Etten-Leur <L=3,04> [5/8]	--	102730,68	399357,14	8,00	37,64	34,30	27,74	38,00
b479_A	Hooiweg 29 Etten-Leur <L=6,55> [6/8]	--	102730,69	399360,60	2,00	35,41	32,19	25,57	35,81
b479_B	Hooiweg 29 Etten-Leur <L=6,55> [6/8]	--	102730,69	399360,60	5,00	36,57	33,28	26,62	36,92
b479_C	Hooiweg 29 Etten-Leur <L=6,55> [6/8]	--	102730,69	399360,60	8,00	37,41	34,23	27,67	37,85
b47_A	Hooiweg 150 Etten-Leur <L=4,14> [2/5]	--	102640,06	399303,67	2,00	34,18	31,68	25,64	35,19
b47_B	Hooiweg 150 Etten-Leur <L=4,14> [2/5]	--	102640,06	399303,67	5,00	36,82	34,29	28,26	37,82
b480_A	Hooiweg 29 Etten-Leur <L=6,46> [7/8]	--	102732,37	399365,03	2,00	38,85	36,01	29,73	39,58
b480_B	Hooiweg 29 Etten-Leur <L=6,46> [7/8]	--	102732,37	399365,03	5,00	39,14	36,19	29,85	39,78
b480_C	Hooiweg 29 Etten-Leur <L=6,46> [7/8]	--	102732,37	399365,03	8,00	38,98	35,96	29,56	39,56
b481_C	Hooiweg 29 Etten-Leur <L=10,00> [8/8]	--	102737,68	399361,24	8,00	37,16	34,58	28,45	38,09
b482_A	Hooiweg 39 Etten-Leur <L=5,41> [1/2]	--	102686,48	399325,51	2,00	34,21	31,61	25,53	35,15
b482_B	Hooiweg 39 Etten-Leur <L=5,41> [1/2]	--	102686,48	399325,51	5,00	35,70	33,08	26,97	36,62
b483_A	Hooiweg 39 Etten-Leur <L=5,40> [2/2]	--	102677,53	399326,26	2,00	35,96	32,66	25,77	36,24
b483_B	Hooiweg 39 Etten-Leur <L=5,40> [2/2]	--	102677,53	399326,26	5,00	37,32	33,90	26,96	37,52
b484_A	Haansberg 23 Etten-Leur <L=3,81> [1/5]	--	102561,01	399351,84	2,00	39,03	36,33	29,86	39,77
b484_B	Haansberg 23 Etten-Leur <L=3,81> [1/5]	--	102561,01	399351,84	5,00	40,24	37,40	30,92	40,90

Alle getoonde dB-waarden zijn A-gewogen

## Bijlage 2 Rekenresultaten

Nieuwe woningen en noordelijke variant  
0497341

Rapport: Resultatentabel  
 Model: Haansberg Oost Nieuwe woningen en ontsluiting  
 LAeq totaalresultaten voor toetspunten  
 Groep: (hoofdgroep)  
 Groepsreductie: Nee

Naam Toetspunt	Omschrijving	Groep	X	Y	Hoogte	Dag	Avond	Nacht	Lden
b485_A	Haansberg 23 Etten-Leur <L=7,82> [2/5]	--	102559,83	399346,10	2,00	38,32	35,61	29,24	39,09
b485_B	Haansberg 23 Etten-Leur <L=7,82> [2/5]	--	102559,83	399346,10	5,00	39,48	36,68	30,21	40,17
b486_A	Haansberg 23 Etten-Leur <L=8,62> [3/5]	--	102555,10	399342,48	2,00	37,35	34,68	28,77	38,31
b486_B	Haansberg 23 Etten-Leur <L=8,62> [3/5]	--	102555,10	399342,48	5,00	37,54	34,90	28,98	38,51
b487_A	Haansberg 23 Etten-Leur <L=10,00> [4/5]	--	102551,22	399348,69	2,00	38,94	36,18	30,14	39,80
b487_B	Haansberg 23 Etten-Leur <L=10,00> [4/5]	--	102551,22	399348,69	5,00	39,39	36,55	30,47	40,19
b488_A	Haansberg 23 Etten-Leur <L=9,25> [5/5]	--	102556,44	399354,18	2,00	40,44	37,70	31,38	41,21
b488_B	Haansberg 23 Etten-Leur <L=9,25> [5/5]	--	102556,44	399354,18	5,00	40,84	37,94	31,51	41,48
b489_A	Hooiweg 27 Etten-Leur <L=3,07> [1/7]	--	102745,06	399363,98	2,00	32,85	29,92	23,56	33,50
b489_B	Hooiweg 27 Etten-Leur <L=3,07> [1/7]	--	102745,06	399363,98	5,00	34,51	31,53	25,24	35,15
b48_A	Hooiweg 150 Etten-Leur <L=3,19> [3/5]	--	102636,89	399305,52	2,00	34,22	31,68	25,67	35,22
b48_B	Hooiweg 150 Etten-Leur <L=3,19> [3/5]	--	102636,89	399305,52	5,00	36,70	34,16	28,15	37,70
b490_A	Hooiweg 27 Etten-Leur <L=8,09> [2/7]	--	102748,23	399360,84	2,00	32,98	30,31	24,17	33,86
b490_B	Hooiweg 27 Etten-Leur <L=8,09> [2/7]	--	102748,23	399360,84	5,00	35,06	32,31	26,21	35,90
b491_A	Hooiweg 27 Etten-Leur <L=3,01> [3/7]	--	102748,42	399356,40	2,00	35,15	32,63	26,61	36,16
b491_B	Hooiweg 27 Etten-Leur <L=3,01> [3/7]	--	102748,42	399356,40	5,00	37,59	35,06	29,00	38,58
b492_A	Hooiweg 27 Etten-Leur <L=6,48> [4/7]	--	102744,06	399354,52	2,00	35,15	32,63	26,59	36,15
b492_B	Hooiweg 27 Etten-Leur <L=6,48> [4/7]	--	102744,06	399354,52	5,00	36,86	34,34	28,26	37,85
b493_A	Hooiweg 27 Etten-Leur <L=3,10> [5/7]	--	102740,34	399354,70	2,00	32,29	29,75	23,72	33,28
b493_B	Hooiweg 27 Etten-Leur <L=3,10> [5/7]	--	102740,34	399354,70	5,00	34,32	31,80	25,75	35,32
b494_A	Hooiweg 27 Etten-Leur <L=6,45> [6/7]	--	102738,28	399367,63	2,00	38,88	36,07	29,83	39,64
b494_B	Hooiweg 27 Etten-Leur <L=6,45> [6/7]	--	102738,28	399367,63	5,00	39,07	36,15	29,85	39,74
b495_A	Hooiweg 27 Etten-Leur <L=6,07> [7/7]	--	102742,58	399366,09	2,00	32,87	29,96	23,93	33,64
b495_B	Hooiweg 27 Etten-Leur <L=6,07> [7/7]	--	102742,58	399366,09	5,00	35,05	32,18	26,13	35,84
b496_A	Hooiweg 37 Etten-Leur <L=5,40> [1/4]	--	102686,93	399330,89	2,00	33,58	31,09	25,07	34,61
b496_B	Hooiweg 37 Etten-Leur <L=5,40> [1/4]	--	102686,93	399330,89	5,00	35,21	32,72	26,68	36,23
b496_C	Hooiweg 37 Etten-Leur <L=5,40> [1/4]	--	102686,93	399330,89	8,00	38,54	36,05	29,90	39,52
b496_D	Hooiweg 37 Etten-Leur <L=5,40> [1/4]	--	102686,93	399330,89	11,00	40,05	37,52	31,33	40,99
b497_C	Hooiweg 37 Etten-Leur <L=8,78> [2/4]	--	102682,22	399328,48	8,00	37,22	34,67	28,58	38,19
b497_D	Hooiweg 37 Etten-Leur <L=8,78> [2/4]	--	102682,22	399328,48	11,00	39,21	36,62	30,49	40,14
b498_A	Hooiweg 37 Etten-Leur <L=5,40> [3/4]	--	102677,98	399331,64	2,00	36,67	33,31	26,38	36,90
b498_B	Hooiweg 37 Etten-Leur <L=5,40> [3/4]	--	102677,98	399331,64	5,00	37,99	34,55	27,61	38,18
b498_C	Hooiweg 37 Etten-Leur <L=5,40> [3/4]	--	102677,98	399331,64	8,00	38,90	35,56	28,83	39,20

Alle getoonde dB-waarden zijn A-gewogen

## Bijlage 2 Rekenresultaten

Nieuwe woningen en noordelijke variant  
0497341

Rapport: Resultatentabel  
 Model: Haansberg Oost Nieuwe woningen en ontsluiting  
 LAeq totaalresultaten voor toetspunten  
 Groep: (hoofdgroep)  
 Groepsreductie: Nee

Naam Toetspunt	Omschrijving	Groep	X	Y	Hoogte	Dag	Avond	Nacht	Lden
b498_D	Hooiweg 37 Etten-Leur <L=5,40> [3/4]	--	102677,98	399331,64	11,00	39,30	36,00	29,34	39,65
b499_C	Hooiweg 37 Etten-Leur <L=8,79> [4/4]	--	102682,69	399334,06	8,00	36,50	33,56	27,17	37,13
b499_D	Hooiweg 37 Etten-Leur <L=8,79> [4/4]	--	102682,69	399334,06	11,00	40,11	36,94	30,27	40,52
b49_A	Hooiweg 150 Etten-Leur <L=8,69> [4/5]	--	102636,20	399310,71	2,00	35,69	32,79	26,46	36,37
b49_B	Hooiweg 150 Etten-Leur <L=8,69> [4/5]	--	102636,20	399310,71	5,00	36,62	33,53	27,15	37,17
b4_A	Hooiweg 17 Etten-Leur <L=5,83> [4/8]	--	102804,78	399377,44	2,00	37,58	35,03	28,97	38,56
b500_A	Hooiweg 41 Etten-Leur <L=5,40> [1/2]	--	102686,02	399320,12	2,00	33,99	31,38	25,29	34,92
b500_B	Hooiweg 41 Etten-Leur <L=5,40> [1/2]	--	102686,02	399320,12	5,00	35,52	32,90	26,79	36,44
b501_A	Hooiweg 41 Etten-Leur <L=5,40> [2/2]	--	102677,08	399320,88	2,00	35,47	32,22	25,37	35,78
b501_B	Hooiweg 41 Etten-Leur <L=5,40> [2/2]	--	102677,08	399320,88	5,00	36,88	33,49	26,60	37,11
b502_A	Hooiweg 43 Etten-Leur <L=8,05> [1/3]	--	102685,45	399313,42	2,00	33,37	30,71	24,62	34,27
b502_B	Hooiweg 43 Etten-Leur <L=8,05> [1/3]	--	102685,45	399313,42	5,00	35,58	32,97	26,84	36,49
b503_A	Hooiweg 43 Etten-Leur <L=6,65> [2/3]	--	102681,69	399309,60	2,00	32,33	29,65	23,33	33,14
b503_B	Hooiweg 43 Etten-Leur <L=6,65> [2/3]	--	102681,69	399309,60	5,00	34,16	31,44	25,18	34,96
b504_A	Hooiweg 43 Etten-Leur <L=5,53> [3/3]	--	102676,62	399315,43	2,00	35,01	31,79	24,96	35,35
b504_B	Hooiweg 43 Etten-Leur <L=5,53> [3/3]	--	102676,62	399315,43	5,00	36,42	33,05	26,16	36,66
b505_A	Hooiweg 162 Etten-Leur <L=5,46> [1/3]	--	102669,03	399286,82	2,00	34,17	31,64	25,60	35,17
b505_B	Hooiweg 162 Etten-Leur <L=5,46> [1/3]	--	102669,03	399286,82	5,00	35,59	32,99	27,01	36,57
b505_C	Hooiweg 162 Etten-Leur <L=5,46> [1/3]	--	102669,03	399286,82	8,00	37,84	35,20	29,20	38,78
b505_D	Hooiweg 162 Etten-Leur <L=5,46> [1/3]	--	102669,03	399286,82	11,00	38,94	36,31	30,28	39,88
b506_A	Hooiweg 162 Etten-Leur <L=8,04> [2/3]	--	102668,67	399291,81	2,00	29,90	27,30	21,22	30,84
b506_B	Hooiweg 162 Etten-Leur <L=8,04> [2/3]	--	102668,67	399291,81	5,00	33,64	30,97	24,92	34,55
b506_C	Hooiweg 162 Etten-Leur <L=8,04> [2/3]	--	102668,67	399291,81	8,00	35,14	32,12	26,05	35,84
b506_D	Hooiweg 162 Etten-Leur <L=8,04> [2/3]	--	102668,67	399291,81	11,00	36,83	33,73	27,56	37,45
b507_A	Hooiweg 162 Etten-Leur <L=5,46> [3/3]	--	102673,19	399293,94	2,00	35,32	32,64	26,26	36,11
b507_B	Hooiweg 162 Etten-Leur <L=5,46> [3/3]	--	102673,19	399293,94	5,00	36,51	33,75	27,33	37,24
b507_C	Hooiweg 162 Etten-Leur <L=5,46> [3/3]	--	102673,19	399293,94	8,00	37,80	34,91	28,51	38,46
b507_D	Hooiweg 162 Etten-Leur <L=5,46> [3/3]	--	102673,19	399293,94	11,00	38,89	36,01	29,67	39,57
b508_A	Hooiweg 164 Etten-Leur <L=5,46> [1/2]	--	102673,74	399284,06	2,00	34,69	32,15	26,10	35,68
b508_B	Hooiweg 164 Etten-Leur <L=5,46> [1/2]	--	102673,74	399284,06	5,00	35,86	33,27	27,28	36,84
b508_C	Hooiweg 164 Etten-Leur <L=5,46> [1/2]	--	102673,74	399284,06	8,00	38,01	35,38	29,37	38,96
b508_D	Hooiweg 164 Etten-Leur <L=5,46> [1/2]	--	102673,74	399284,06	11,00	38,90	36,27	30,25	39,84
b509_A	Hooiweg 164 Etten-Leur <L=5,46> [2/2]	--	102677,90	399291,19	2,00	35,62	33,00	26,69	36,46

Alle getoonde dB-waarden zijn A-gewogen

## Bijlage 2 Rekenresultaten

Nieuwe woningen en noordelijke variant  
0497341

Rapport: Resultatentabel  
Model: Haansberg Oost Nieuwe woningen en ontsluiting  
LAeq totaalresultaten voor toetspunten  
Groep: (hoofdgroep)  
Groepsreductie: Nee

Naam Toetspunt	Omschrijving	Groep	X	Y	Hoogte	Dag	Avond	Nacht	Lden
b509_B	Hooiweg 164 Etten-Leur <L=5,46> [2/2]	--	102677,90	399291,19	5,00	36,45	33,76	27,40	37,24
b509_C	Hooiweg 164 Etten-Leur <L=5,46> [2/2]	--	102677,90	399291,19	8,00	37,23	34,37	28,02	37,92
b509_D	Hooiweg 164 Etten-Leur <L=5,46> [2/2]	--	102677,90	399291,19	11,00	38,42	35,56	29,24	39,12
b50_A	Hooiweg 150 Etten-Leur <L=6,26> [5/5]	--	102639,78	399313,49	2,00	36,98	34,03	27,44	37,54
b50_B	Hooiweg 150 Etten-Leur <L=6,26> [5/5]	--	102639,78	399313,49	5,00	37,91	34,76	28,03	38,32
b510_C	Hooiweg 158 Etten-Leur <L=8,11> [1/3]	--	102662,69	399295,27	8,00	37,96	35,38	29,23	38,89
b510_D	Hooiweg 158 Etten-Leur <L=8,11> [1/3]	--	102662,69	399295,27	11,00	39,52	36,92	30,75	40,43
b511_A	Hooiweg 158 Etten-Leur <L=4,68> [2/3]	--	102657,86	399293,28	2,00	34,05	31,54	25,51	35,06
b511_B	Hooiweg 158 Etten-Leur <L=4,68> [2/3]	--	102657,86	399293,28	5,00	35,88	33,25	27,31	36,85
b511_C	Hooiweg 158 Etten-Leur <L=4,68> [2/3]	--	102657,86	399293,28	8,00	37,93	35,26	29,28	38,86
b511_D	Hooiweg 158 Etten-Leur <L=4,68> [2/3]	--	102657,86	399293,28	11,00	39,05	36,41	30,38	39,98
b512_A	Hooiweg 158 Etten-Leur <L=4,68> [3/3]	--	102662,06	399300,45	2,00	35,56	32,66	26,08	36,15
b512_B	Hooiweg 158 Etten-Leur <L=4,68> [3/3]	--	102662,06	399300,45	5,00	37,24	34,34	27,75	37,83
b512_C	Hooiweg 158 Etten-Leur <L=4,68> [3/3]	--	102662,06	399300,45	8,00	38,89	36,01	29,51	39,52
b512_D	Hooiweg 158 Etten-Leur <L=4,68> [3/3]	--	102662,06	399300,45	11,00	39,38	36,46	30,01	40,00
b513_A	Hooiweg 160 Etten-Leur <L=8,10> [1/3]	--	102667,47	399292,47	2,00	30,94	28,31	22,07	31,80
b513_B	Hooiweg 160 Etten-Leur <L=8,10> [1/3]	--	102667,47	399292,47	5,00	32,13	29,37	23,12	32,91
b514_A	Hooiweg 160 Etten-Leur <L=5,54> [2/3]	--	102662,90	399290,34	2,00	34,33	31,80	25,77	35,33
b514_B	Hooiweg 160 Etten-Leur <L=5,54> [2/3]	--	102662,90	399290,34	5,00	35,67	33,07	27,10	36,65
b515_A	Hooiweg 160 Etten-Leur <L=5,54> [3/3]	--	102667,09	399297,51	2,00	35,38	32,53	26,04	36,03
b515_B	Hooiweg 160 Etten-Leur <L=5,54> [3/3]	--	102667,09	399297,51	5,00	36,84	33,94	27,42	37,45
b516_A	Veldbloemenhof 6 Etten-Leur <L=3,82> [1/2]	--	101695,56	398978,15	3,00	41,20	38,19	32,65	42,10
b517_A	Veldbloemenhof 6 Etten-Leur <L=3,82> [2/2]	--	101703,62	398978,88	3,00	45,41	42,94	36,84	46,42
b518_A	Veldbloemenhof 28 Etten-Leur <L=3,98> [1/2]	--	101661,05	399005,59	3,00	39,78	37,49	31,55	40,96
b519_A	Veldbloemenhof 28 Etten-Leur <L=3,98> [2/2]	--	101658,00	399015,04	3,00	36,65	33,71	28,24	37,61
b51_A	Hooiweg 152 Etten-Leur <L=3,29> [1/3]	--	102649,30	399307,92	2,00	36,14	33,17	26,54	36,68
b51_B	Hooiweg 152 Etten-Leur <L=3,29> [1/3]	--	102649,30	399307,92	5,00	37,17	34,02	27,28	37,57
b51_C	Hooiweg 152 Etten-Leur <L=3,29> [1/3]	--	102649,30	399307,92	8,00	37,72	34,54	27,79	38,10
b51_D	Hooiweg 152 Etten-Leur <L=3,29> [1/3]	--	102649,30	399307,92	11,00	38,27	35,12	28,46	38,70
b520_A	Veldbloemenhof 14 Etten-Leur <L=3,82> [1/2]	--	101693,61	398999,65	3,00	40,72	37,74	32,20	41,63
b521_A	Veldbloemenhof 14 Etten-Leur <L=3,82> [2/2]	--	101701,68	399000,39	3,00	45,01	42,57	36,46	46,03
b522_A	Veldbloemenhof 10 Etten-Leur <L=7,88> [1/3]	--	101698,54	398990,18	3,00	43,71	41,08	35,21	44,71
b523_A	Veldbloemenhof 10 Etten-Leur <L=4,05> [2/3]	--	101694,32	398991,93	3,00	40,69	37,70	32,17	41,60

Alle getoonde dB-waarden zijn A-gewogen

## Bijlage 2 Rekenresultaten

Nieuwe woningen en noordelijke variant  
0497341

Rapport: Resultatentabel  
 Model: Haansberg Oost Nieuwe woningen en ontsluiting  
 LAeq totaalresultaten voor toetspunten  
 Groep: (hoofdgroep)  
 Groepsreductie: Nee

Naam Toetspunt	Omschrijving	Groep	X	Y	Hoogte	Dag	Avond	Nacht	Lden
b524_A	Veldbloemenhof 10 Etten-Leur <L=4,04> [3/3]	--	101702,38	398992,67	3,00	45,04	42,59	36,47	46,05
b525_A	Veldbloemenhof 24 Etten-Leur <L=4,18> [1/3]	--	101673,68	399009,68	3,00	42,37	39,85	33,98	43,44
b526_A	Veldbloemenhof 24 Etten-Leur <L=9,75> [2/3]	--	101670,07	399013,74	3,00	39,93	37,09	31,46	40,89
b527_A	Veldbloemenhof 24 Etten-Leur <L=4,18> [3/3]	--	101670,63	399019,14	3,00	37,23	34,35	28,77	38,19
b528_A	Veldbloemenhof 32 Etten-Leur <L=4,18> [1/3]	--	101653,39	399003,09	3,00	42,16	39,66	33,82	43,25
b529_A	Veldbloemenhof 32 Etten-Leur <L=9,77> [2/3]	--	101649,78	399007,16	3,00	40,45	37,49	32,03	41,41
b52_A	Hooiweg 152 Etten-Leur <L=3,29> [2/3]	--	102645,09	399300,73	2,00	34,53	32,01	25,97	35,53
b52_B	Hooiweg 152 Etten-Leur <L=3,29> [2/3]	--	102645,09	399300,73	5,00	37,04	34,50	28,45	38,03
b52_C	Hooiweg 152 Etten-Leur <L=3,29> [2/3]	--	102645,09	399300,73	8,00	38,64	36,06	30,02	39,61
b52_D	Hooiweg 152 Etten-Leur <L=3,29> [2/3]	--	102645,09	399300,73	11,00	39,34	36,74	30,69	40,29
b530_A	Veldbloemenhof 32 Etten-Leur <L=4,18> [3/3]	--	101650,34	399012,57	3,00	36,43	33,45	28,05	37,40
b531_A	Veldbloemenhof 2 Etten-Leur <L=7,88> [1/3]	--	101700,51	398968,73	3,00	45,23	42,65	36,78	46,26
b532_A	Veldbloemenhof 2 Etten-Leur <L=4,01> [2/3]	--	101696,29	398970,44	3,00	41,23	38,21	32,68	42,12
b533_A	Veldbloemenhof 2 Etten-Leur <L=3,98> [3/3]	--	101704,34	398971,19	3,00	45,44	42,97	36,87	46,45
b534_A	Veldbloemenhof 12 Etten-Leur <L=3,82> [1/2]	--	101693,96	398995,85	3,00	40,71	37,74	32,19	41,63
b535_A	Veldbloemenhof 12 Etten-Leur <L=3,82> [2/2]	--	101702,02	398996,58	3,00	45,09	42,64	36,53	46,11
b536_A	Veldbloemenhof 4 Etten-Leur <L=3,82> [1/2]	--	101695,92	398974,34	3,00	41,42	38,41	32,86	42,31
b537_A	Veldbloemenhof 4 Etten-Leur <L=3,82> [2/2]	--	101703,98	398975,08	3,00	45,42	42,95	36,85	46,43
b538_A	Veldbloemenhof 22 Etten-Leur <L=3,97> [1/2]	--	101677,55	399010,94	3,00	42,59	40,08	34,19	43,65
b539_A	Veldbloemenhof 22 Etten-Leur <L=3,97> [2/2]	--	101674,51	399020,39	3,00	37,37	34,51	28,89	38,32
b53_C	Hooiweg 152 Etten-Leur <L=8,13> [3/3]	--	102643,87	399306,27	8,00	37,78	34,52	28,01	38,19
b53_D	Hooiweg 152 Etten-Leur <L=8,13> [3/3]	--	102643,87	399306,27	11,00	38,58	35,34	28,89	39,03
b540_A	Veldbloemenhof 30 Etten-Leur <L=3,98> [1/2]	--	101657,27	399004,36	3,00	43,13	40,55	34,78	44,20
b541_A	Veldbloemenhof 30 Etten-Leur <L=3,97> [2/2]	--	101654,22	399013,82	3,00	36,53	33,56	28,13	37,49
b542_A	Veldbloemenhof 26 Etten-Leur <L=4,18> [1/3]	--	101664,92	399006,86	3,00	42,41	39,91	34,05	43,49
b543_A	Veldbloemenhof 26 Etten-Leur <L=4,18> [2/3]	--	101661,89	399016,29	3,00	36,76	33,84	28,33	37,72
b544_A	Veldbloemenhof 26 Etten-Leur <L=9,70> [3/3]	--	101665,49	399012,25	3,00	39,91	37,44	31,64	41,03
b545_A	Veldbloemenhof 18 Etten-Leur <L=4,18> [1/3]	--	101685,21	399013,42	3,00	42,64	40,12	34,19	43,68
b546_A	Veldbloemenhof 18 Etten-Leur <L=4,18> [2/3]	--	101682,17	399022,86	3,00	37,89	35,06	29,35	38,83
b547_A	Veldbloemenhof 18 Etten-Leur <L=9,71> [3/3]	--	101685,78	399018,82	3,00	41,46	39,11	32,97	42,53
b548_A	Veldbloemenhof 8 Etten-Leur <L=3,87> [1/3]	--	101695,20	398981,98	3,00	40,82	37,80	32,27	41,71
b549_A	Veldbloemenhof 8 Etten-Leur <L=7,90> [2/3]	--	101699,04	398984,38	3,00	40,54	37,94	31,91	41,50
b54_A	Hooiweg 156 Etten-Leur <L=3,83> [1/2]	--	102652,83	399296,21	2,00	34,65	32,09	26,10	35,65

Alle getoonde dB-waarden zijn A-gewogen

## Bijlage 2 Rekenresultaten

Nieuwe woningen en noordelijke variant  
0497341

Rapport: Resultatentabel  
Model: Haansberg Oost Nieuwe woningen en ontsluiting  
LAEq totaalresultaten voor toetspunten  
Groep: (hoofdgroep)  
Groepsreductie: Nee

Naam Toetspunt	Omschrijving	Groep	X	Y	Hoogte	Dag	Avond	Nacht	Lden
b54_B	Hooiweg 156 Etten-Leur <L=3,83> [1/2]	--	102652,83	399296,21	5,00	37,00	34,37	28,40	37,96
b54_C	Hooiweg 156 Etten-Leur <L=3,83> [1/2]	--	102652,83	399296,21	8,00	38,41	35,76	29,77	39,35
b54_D	Hooiweg 156 Etten-Leur <L=3,83> [1/2]	--	102652,83	399296,21	11,00	39,32	36,69	30,67	40,26
b550_A	Veldbloemenhof 8 Etten-Leur <L=3,89> [3/3]	--	101703,27	398982,72	3,00	45,39	42,93	36,82	46,40
b551_A	Veldbloemenhof 20 Etten-Leur <L=3,97> [1/2]	--	101681,33	399012,16	3,00	42,84	40,33	34,42	43,90
b552_A	Veldbloemenhof 20 Etten-Leur <L=3,97> [2/2]	--	101678,29	399021,61	3,00	37,62	34,79	29,11	38,57
b553_A	Veldbloemenhof 16 Etten-Leur <L=3,87> [1/3]	--	101693,25	399003,48	3,00	40,60	37,60	32,10	41,52
b554_A	Veldbloemenhof 16 Etten-Leur <L=7,92> [2/3]	--	101697,11	399005,86	3,00	39,41	36,77	30,68	40,32
b555_A	Veldbloemenhof 16 Etten-Leur <L=3,84> [3/3]	--	101701,33	399004,20	3,00	44,92	42,49	36,37	45,95
b55_A	Hooiweg 156 Etten-Leur <L=3,83> [2/2]	--	102657,03	399303,39	2,00	35,90	32,96	26,38	36,47
b55_B	Hooiweg 156 Etten-Leur <L=3,83> [2/2]	--	102657,03	399303,39	5,00	37,04	33,97	27,31	37,51
b55_C	Hooiweg 156 Etten-Leur <L=3,83> [2/2]	--	102657,03	399303,39	8,00	38,28	35,23	28,65	38,79
b55_D	Hooiweg 156 Etten-Leur <L=3,83> [2/2]	--	102657,03	399303,39	11,00	38,95	35,94	29,43	39,50
b56_A	Haansberg 64 Etten-Leur <L=3,34> [1/6]	--	102635,52	399659,48	2,00	34,75	32,08	25,59	35,50
b56_B	Haansberg 64 Etten-Leur <L=3,34> [1/6]	--	102635,52	399659,48	5,00	37,81	34,93	28,28	38,39
b57_A	Haansberg 64 Etten-Leur <L=3,75> [2/6]	--	102633,45	399657,82	2,00	34,21	31,46	24,86	34,88
b57_B	Haansberg 64 Etten-Leur <L=3,75> [2/6]	--	102633,45	399657,82	5,00	37,33	34,40	27,87	37,92
b58_A	Haansberg 64 Etten-Leur <L=3,82> [3/6]	--	102631,58	399656,11	2,00	33,75	31,03	24,40	34,43
b58_B	Haansberg 64 Etten-Leur <L=3,82> [3/6]	--	102631,58	399656,11	5,00	35,82	32,88	26,24	36,37
b59_A	Haansberg 64 Etten-Leur <L=5,70> [4/6]	--	102628,53	399654,26	2,00	45,52	42,62	36,42	46,24
b59_B	Haansberg 64 Etten-Leur <L=5,70> [4/6]	--	102628,53	399654,26	5,00	45,51	42,61	36,41	46,23
b5_A	Hooiweg 17 Etten-Leur <L=5,29> [5/8]	--	102800,89	399378,79	2,00	34,10	31,55	25,51	35,08
b60_A	Haansberg 64 Etten-Leur <L=7,16> [5/6]	--	102625,78	399658,09	2,00	51,75	48,90	42,69	52,50
b60_B	Haansberg 64 Etten-Leur <L=7,16> [5/6]	--	102625,78	399658,09	5,00	51,84	48,96	42,74	52,56
b61_A	Haansberg 64 Etten-Leur <L=9,45> [6/6]	--	102630,80	399661,51	2,00	42,74	39,84	33,64	43,46
b61_B	Haansberg 64 Etten-Leur <L=9,45> [6/6]	--	102630,80	399661,51	5,00	42,84	39,94	33,75	43,56
b62_A	Schimmelpennincklaan 13 Etten-Leur <L=5,21> [	--	102787,67	399602,00	2,00	34,70	32,19	26,11	35,69
b62_B	Schimmelpennincklaan 13 Etten-Leur <L=5,21> [	--	102787,67	399602,00	5,00	35,45	32,93	26,85	36,44
b63_A	Schimmelpennincklaan 13 Etten-Leur <L=6,99> [	--	102785,10	399596,44	2,00	34,58	32,10	26,05	35,60
b63_B	Schimmelpennincklaan 13 Etten-Leur <L=6,99> [	--	102785,10	399596,44	5,00	35,74	33,22	27,17	36,74
b64_A	Schimmelpennincklaan 13 Etten-Leur <L=8,55> [	--	102779,76	399594,57	2,00	36,70	33,58	26,88	37,13
b64_B	Schimmelpennincklaan 13 Etten-Leur <L=8,55> [	--	102779,76	399594,57	5,00	37,95	34,82	28,17	38,39
b65_A	Schimmelpennincklaan 13 Etten-Leur <L=10,00>	--	102777,78	399601,91	2,00	36,82	33,47	26,60	37,08

Alle getoonde dB-waarden zijn A-gewogen

## Bijlage 2 Rekenresultaten

Nieuwe woningen en noordelijke variant  
0497341

Rapport: Resultatentabel  
 Model: Haansberg Oost Nieuwe woningen en ontsluiting  
 LAeq totaalresultaten voor toetspunten  
 Groep: (hoofdgroep)  
 Groepsreductie: Nee

Naam Toetspunt	Omschrijving	Groep	X	Y	Hoogte	Dag	Avond	Nacht	Lden
b65_B	Schimmelpennincklaan 13 Etten-Leur <L=10,00>	--	102777,78	399601,91	5,00	37,54	34,07	27,12	37,71
b66_A	Schimmelpennincklaan 13 Etten-Leur <L=9,07> [	--	102784,26	399606,14	2,00	33,47	30,74	24,59	34,31
b66_B	Schimmelpennincklaan 13 Etten-Leur <L=9,07> [	--	102784,26	399606,14	5,00	33,93	31,15	24,98	34,73
b67_A	Haansberg 60 Etten-Leur <L=10,00> [1/9]	--	102636,94	399599,61	2,00	38,02	34,87	27,97	38,37
b67_B	Haansberg 60 Etten-Leur <L=10,00> [1/9]	--	102636,94	399599,61	5,00	39,07	35,95	29,12	39,46
b68_A	Haansberg 60 Etten-Leur <L=7,69> [2/9]	--	102632,57	399594,72	2,00	39,13	36,64	30,44	40,09
b68_B	Haansberg 60 Etten-Leur <L=7,69> [2/9]	--	102632,57	399594,72	5,00	40,44	37,84	31,65	41,34
b69_A	Haansberg 60 Etten-Leur <L=5,29> [3/9]	--	102628,65	399592,49	2,00	34,16	31,70	25,52	35,15
b69_B	Haansberg 60 Etten-Leur <L=5,29> [3/9]	--	102628,65	399592,49	5,00	36,34	33,90	27,65	37,31
b6_A	Hooiweg 17 Etten-Leur <L=4,82> [6/8]	--	102796,88	399387,69	2,00	30,60	27,89	21,74	31,45
b70_A	Haansberg 60 Etten-Leur <L=7,22> [4/9]	--	102626,58	399586,38	2,00	35,25	32,70	26,42	36,15
b70_B	Haansberg 60 Etten-Leur <L=7,22> [4/9]	--	102626,58	399586,38	5,00	36,55	34,01	27,68	37,44
b71_A	Haansberg 60 Etten-Leur <L=6,00> [5/9]	--	102623,19	399582,94	2,00	47,97	45,17	38,97	48,75
b71_B	Haansberg 60 Etten-Leur <L=6,00> [5/9]	--	102623,19	399582,94	5,00	48,16	45,31	39,11	48,91
b72_A	Haansberg 60 Etten-Leur <L=7,51> [6/9]	--	102620,42	399587,03	2,00	51,43	48,60	42,38	52,18
b72_B	Haansberg 60 Etten-Leur <L=7,51> [6/9]	--	102620,42	399587,03	5,00	51,63	48,74	42,53	52,35
b73_A	Haansberg 60 Etten-Leur <L=4,99> [7/9]	--	102621,40	399593,24	2,00	51,29	48,45	42,23	52,04
b73_B	Haansberg 60 Etten-Leur <L=4,99> [7/9]	--	102621,40	399593,24	5,00	51,53	48,64	42,43	52,25
b74_A	Haansberg 60 Etten-Leur <L=10,00> [8/9]	--	102621,55	399600,89	2,00	51,50	48,66	42,43	52,24
b74_B	Haansberg 60 Etten-Leur <L=10,00> [8/9]	--	102621,55	399600,89	5,00	51,71	48,81	42,59	52,42
b75_A	Haansberg 60 Etten-Leur <L=10,00> [9/9]	--	102629,68	399605,47	2,00	47,24	44,27	37,87	47,85
b75_B	Haansberg 60 Etten-Leur <L=10,00> [9/9]	--	102629,68	399605,47	5,00	47,75	44,73	38,36	48,34
b76_A	Schimmelpennincklaan 15 Etten-Leur <L=5,61> [	--	102793,54	399624,00	2,00	36,01	33,64	27,55	37,08
b76_B	Schimmelpennincklaan 15 Etten-Leur <L=5,61> [	--	102793,54	399624,00	5,00	36,76	34,28	28,20	37,77
b77_A	Schimmelpennincklaan 15 Etten-Leur <L=3,05> [	--	102794,04	399620,98	2,00	31,72	29,15	23,12	32,70
b77_B	Schimmelpennincklaan 15 Etten-Leur <L=3,05> [	--	102794,04	399620,98	5,00	33,10	30,47	24,43	34,04
b78_A	Schimmelpennincklaan 15 Etten-Leur <L=7,13> [	--	102794,44	399616,99	2,00	36,98	34,58	28,50	38,04
b78_B	Schimmelpennincklaan 15 Etten-Leur <L=7,13> [	--	102794,44	399616,99	5,00	37,44	34,95	28,87	38,45
b79_A	Schimmelpennincklaan 15 Etten-Leur <L=10,00>	--	102787,80	399615,32	2,00	37,17	34,40	28,00	37,90
b79_B	Schimmelpennincklaan 15 Etten-Leur <L=10,00>	--	102787,80	399615,32	5,00	37,93	35,04	28,62	38,58
b7_A	Hooiweg 17 Etten-Leur <L=3,78> [7/8]	--	102797,67	399390,79	2,00	33,25	30,32	24,08	33,94
b80_A	Schimmelpennincklaan 15 Etten-Leur <L=7,11> [	--	102783,45	399620,60	2,00	35,92	32,75	26,05	36,32
b80_B	Schimmelpennincklaan 15 Etten-Leur <L=7,11> [	--	102783,45	399620,60	5,00	36,69	33,39	26,66	37,01

Alle getoonde dB-waarden zijn A-gewogen

## Bijlage 2 Rekenresultaten

Nieuwe woningen en noordelijke variant  
0497341

Rapport: Resultatentabel  
 Model: Haansberg Oost Nieuwe woningen en ontsluiting  
 LAeq totaalresultaten voor toetspunten  
 Groep: (hoofdgroep)  
 Groepsreductie: Nee

Naam Toetspunt	Omschrijving	Groep	X	Y	Hoogte	Dag	Avond	Nacht	Lden
b81_A	Schimmelpennincklaan 15 Etten-Leur <L=5,63> [	--	102786,75	399626,22	2,00	35,19	32,08	25,47	35,66
b81_B	Schimmelpennincklaan 15 Etten-Leur <L=5,63> [	--	102786,75	399626,22	5,00	35,58	32,38	25,79	36,00
b82_A	Schimmelpennincklaan 15 Etten-Leur <L=6,95> [	--	102791,05	399627,87	2,00	34,00	31,22	25,02	34,79
b82_B	Schimmelpennincklaan 15 Etten-Leur <L=6,95> [	--	102791,05	399627,87	5,00	33,97	31,26	25,18	34,84
b83_A	Haansberg 70 Etten-Leur <L=5,03> [1/3]	--	102643,51	399701,46	2,00	34,56	32,07	25,87	35,52
b83_B	Haansberg 70 Etten-Leur <L=5,03> [1/3]	--	102643,51	399701,46	5,00	35,14	32,63	26,34	36,06
b84_A	Haansberg 70 Etten-Leur <L=10,00> [2/3]	--	102634,85	399699,56	2,00	45,60	42,71	36,51	46,33
b84_B	Haansberg 70 Etten-Leur <L=10,00> [2/3]	--	102634,85	399699,56	5,00	45,84	42,95	36,76	46,57
b85_A	Haansberg 70 Etten-Leur <L=4,85> [3/3]	--	102626,72	399702,97	2,00	53,02	50,17	43,96	53,77
b85_B	Haansberg 70 Etten-Leur <L=4,85> [3/3]	--	102626,72	399702,97	5,00	53,04	50,15	43,95	53,77
b86_A	Schimmelpennincklaan 35 Etten-Leur <L=4,38> [	--	102794,57	399832,66	2,00	36,85	34,37	27,86	37,71
b86_B	Schimmelpennincklaan 35 Etten-Leur <L=4,38> [	--	102794,57	399832,66	5,00	36,90	34,36	27,85	37,72
b87_A	Schimmelpennincklaan 35 Etten-Leur <L=9,63> [	--	102790,00	399829,73	2,00	33,50	30,80	24,52	34,31
b87_B	Schimmelpennincklaan 35 Etten-Leur <L=9,63> [	--	102790,00	399829,73	5,00	34,96	32,26	26,05	35,79
b88_A	Schimmelpennincklaan 35 Etten-Leur <L=7,13> [	--	102784,65	399832,71	2,00	36,68	33,20	26,13	36,81
b88_B	Schimmelpennincklaan 35 Etten-Leur <L=7,13> [	--	102784,65	399832,71	5,00	37,42	33,89	26,84	37,53
b89_A	Schimmelpennincklaan 35 Etten-Leur <L=3,93> [	--	102783,17	399838,11	2,00	37,47	33,97	26,94	37,60
b89_B	Schimmelpennincklaan 35 Etten-Leur <L=3,93> [	--	102783,17	399838,11	5,00	38,18	34,62	27,58	38,28
b8_A	Hooiweg 17 Etten-Leur <L=10,00> [8/8]	--	102803,39	399396,59	2,00	39,88	37,24	31,11	40,78
b90_A	Schimmelpennincklaan 35 Etten-Leur <L=10,00>	--	102788,51	399840,91	2,00	37,28	34,05	27,22	37,61
b90_B	Schimmelpennincklaan 35 Etten-Leur <L=10,00>	--	102788,51	399840,91	5,00	37,80	34,47	27,57	38,06
b91_A	Schimmelpennincklaan 35 Etten-Leur <L=6,69> [	--	102794,58	399838,25	2,00	36,67	34,09	27,58	37,47
b91_B	Schimmelpennincklaan 35 Etten-Leur <L=6,69> [	--	102794,58	399838,25	5,00	36,45	33,88	27,42	37,27
b92_A	Schimmelpennincklaan 25 Etten-Leur <L=5,51> [	--	102805,06	399732,24	2,00	39,72	37,07	30,34	40,40
b92_B	Schimmelpennincklaan 25 Etten-Leur <L=5,51> [	--	102805,06	399732,24	5,00	40,83	38,02	31,29	41,42
b93_A	Schimmelpennincklaan 25 Etten-Leur <L=3,10> [	--	102805,48	399729,24	2,00	39,09	36,37	29,58	39,72
b93_B	Schimmelpennincklaan 25 Etten-Leur <L=3,10> [	--	102805,48	399729,24	5,00	40,22	37,33	30,52	40,74
b94_A	Schimmelpennincklaan 25 Etten-Leur <L=7,47> [	--	102805,68	399725,06	2,00	38,44	35,85	29,21	39,19
b94_B	Schimmelpennincklaan 25 Etten-Leur <L=7,47> [	--	102805,68	399725,06	5,00	39,78	37,00	30,33	40,41
b95_A	Schimmelpennincklaan 25 Etten-Leur <L=10,00>	--	102799,11	399723,42	2,00	33,39	30,92	24,64	34,33
b95_B	Schimmelpennincklaan 25 Etten-Leur <L=10,00>	--	102799,11	399723,42	5,00	35,40	32,79	26,52	36,26
b96_A	Schimmelpennincklaan 25 Etten-Leur <L=7,55> [	--	102795,25	399728,99	2,00	33,26	30,33	24,00	33,92
b96_B	Schimmelpennincklaan 25 Etten-Leur <L=7,55> [	--	102795,25	399728,99	5,00	33,50	30,53	24,27	34,16

Alle getoonde dB-waarden zijn A-gewogen

## Bijlage 2 Rekenresultaten

Nieuwe woningen en noordelijke variant  
0497341

Rapport: Resultatentabel  
 Model: Haansberg Oost Nieuwe woningen en ontsluiting  
 LAeq totaalresultaten voor toetspunten  
 Groep: (hoofdgroep)  
 Groepsreductie: Nee

Naam Toetspunt	Omschrijving	Groep	X	Y	Hoogte	Dag	Avond	Nacht	Lden
b97_A	Schimmelpennincklaan 25 Etten-Leur <L=5,45> [	--	102798,82	399734,60	2,00	33,91	31,00	24,70	34,59
b97_B	Schimmelpennincklaan 25 Etten-Leur <L=5,45> [	--	102798,82	399734,60	5,00	34,17	31,23	24,93	34,83
b98_A	Schimmelpennincklaan 25 Etten-Leur <L=6,46> [	--	102802,94	399736,08	2,00	38,34	35,61	28,98	39,01
b98_B	Schimmelpennincklaan 25 Etten-Leur <L=6,46> [	--	102802,94	399736,08	5,00	39,17	36,32	29,62	39,75
b99_A	Schimmelpennincklaan 21 Etten-Leur <L=10,00>	--	102795,63	399687,83	2,00	35,18	32,66	26,38	36,09
b99_B	Schimmelpennincklaan 21 Etten-Leur <L=10,00>	--	102795,63	399687,83	5,00	36,59	33,96	27,61	37,42
b9_A	Haansberg 33 Etten-Leur <L=3,00> [1/7]	--	102604,42	399753,16	2,00	49,89	47,00	40,78	50,61
b9_B	Haansberg 33 Etten-Leur <L=3,00> [1/7]	--	102604,42	399753,16	5,00	49,93	47,00	40,77	50,62
n100_A	Nieuwe woningen	--	102708,51	399494,87	2,00	38,21	34,66	27,35	38,24
n100_B	Nieuwe woningen	--	102708,51	399494,87	5,00	38,82	35,27	28,06	38,87
n101_A	Nieuwe woningen	--	102660,74	399504,69	2,00	40,92	38,08	31,90	41,68
n101_B	Nieuwe woningen	--	102660,74	399504,69	5,00	42,43	39,55	33,39	43,18
n102_A	Nieuwe woningen	--	102660,23	399507,58	2,00	41,50	38,67	32,49	42,27
n102_B	Nieuwe woningen	--	102660,23	399507,58	5,00	42,55	39,67	33,49	43,29
n103_A	Nieuwe woningen	--	102662,32	399509,64	2,00	37,40	34,61	28,42	38,19
n103_B	Nieuwe woningen	--	102662,32	399509,64	5,00	36,96	34,12	27,90	37,71
n104_A	Nieuwe woningen	--	102709,31	399489,16	2,00	36,34	33,12	26,26	36,67
n104_B	Nieuwe woningen	--	102709,31	399489,16	5,00	38,63	35,48	28,90	39,08
n105_A	Nieuwe woningen	--	102710,89	399494,11	2,00	35,75	32,43	25,60	36,03
n105_B	Nieuwe woningen	--	102710,89	399494,11	5,00	36,63	33,26	26,48	36,90
n106_A	Nieuwe woningen	--	102696,25	399490,18	2,00	39,54	36,49	29,85	40,03
n106_B	Nieuwe woningen	--	102696,25	399490,18	5,00	40,70	37,64	31,09	41,21
n107_A	Nieuwe woningen	--	102693,78	399492,65	2,00	37,81	35,04	28,84	38,61
n107_B	Nieuwe woningen	--	102693,78	399492,65	5,00	38,58	35,74	29,58	39,35
n108_A	Nieuwe woningen	--	102699,35	399499,90	2,00	37,29	34,16	27,53	37,74
n108_B	Nieuwe woningen	--	102699,35	399499,90	5,00	38,47	35,33	28,75	38,93
n109_A	Nieuwe woningen	--	102686,62	399524,76	2,00	37,19	34,38	28,14	37,95
n109_B	Nieuwe woningen	--	102686,62	399524,76	5,00	38,60	35,71	29,46	39,31
n10_A	Nieuwe woningen	--	102647,40	399930,13	2,00	45,80	42,39	36,61	46,38
n10_B	Nieuwe woningen	--	102647,40	399930,13	5,00	46,47	42,97	37,18	46,99
n110_A	Nieuwe woningen	--	102689,73	399534,47	2,00	36,58	33,74	27,36	37,27
n110_B	Nieuwe woningen	--	102689,73	399534,47	5,00	37,76	34,78	28,34	38,35
n111_A	Nieuwe woningen	--	102699,72	399520,57	2,00	36,62	33,68	27,19	37,22

Alle getoonde dB-waarden zijn A-gewogen

## Bijlage 2 Rekenresultaten

Nieuwe woningen en noordelijke variant  
0497341

Rapport: Resultatentabel  
 Model: Haansberg Oost Nieuwe woningen en ontsluiting  
 LAeq totaalresultaten voor toetspunten  
 Groep: (hoofdgroep)  
 Groepsreductie: Nee

Naam Toetspunt	Omschrijving	Groep	X	Y	Hoogte	Dag	Avond	Nacht	Lden
n111_B	Nieuwe woningen	--	102699,72	399520,57	5,00	37,94	34,93	28,45	38,50
n112_A	Nieuwe woningen	--	102698,75	399526,23	2,00	29,98	27,12	20,85	30,70
n112_B	Nieuwe woningen	--	102698,75	399526,23	5,00	33,00	30,09	23,87	33,71
n113_A	Nieuwe woningen	--	102702,82	399530,28	2,00	37,12	34,13	27,56	37,66
n113_B	Nieuwe woningen	--	102702,82	399530,28	5,00	38,21	35,10	28,50	38,68
n114_A	Nieuwe woningen	--	102704,15	399519,15	2,00	37,04	33,99	27,36	37,53
n114_B	Nieuwe woningen	--	102704,15	399519,15	5,00	38,17	35,09	28,52	38,66
n115_A	Nieuwe woningen	--	102707,25	399528,87	2,00	37,39	34,22	27,53	37,80
n115_B	Nieuwe woningen	--	102707,25	399528,87	5,00	38,37	35,15	28,45	38,75
n116_A	Nieuwe woningen	--	102716,10	399515,33	2,00	39,36	35,97	28,88	39,53
n116_B	Nieuwe woningen	--	102716,10	399515,33	5,00	40,07	36,77	29,84	40,33
n117_A	Nieuwe woningen	--	102718,90	399525,14	2,00	39,79	36,29	29,18	39,90
n117_B	Nieuwe woningen	--	102718,90	399525,14	5,00	40,24	36,78	29,74	40,39
n118_A	Nieuwe woningen	--	102724,65	399517,95	2,00	44,89	41,22	33,75	44,81
n118_B	Nieuwe woningen	--	102724,65	399517,95	5,00	44,74	41,12	33,72	44,71
n119_A	Nieuwe woningen	--	102720,58	399513,90	2,00	41,03	37,54	30,31	41,11
n119_B	Nieuwe woningen	--	102720,58	399513,90	5,00	41,45	38,07	31,01	41,63
n11_A	Nieuwe woningen	--	102612,75	399413,30	2,00	35,92	33,29	27,10	36,80
n11_B	Nieuwe woningen	--	102612,75	399413,30	5,00	36,95	34,21	27,95	37,74
n120_A	Nieuwe woningen	--	102723,68	399523,61	2,00	41,49	37,89	30,60	41,50
n120_B	Nieuwe woningen	--	102723,68	399523,61	5,00	41,55	37,95	30,71	41,57
n121_A	Nieuwe woningen	--	102695,13	399527,39	2,00	32,65	30,05	23,85	33,55
n121_B	Nieuwe woningen	--	102695,13	399527,39	5,00	34,35	31,65	25,43	35,18
n122_A	Nieuwe woningen	--	102691,05	399523,34	2,00	37,01	34,18	27,90	37,74
n122_B	Nieuwe woningen	--	102691,05	399523,34	5,00	38,46	35,55	29,26	39,14
n123_A	Nieuwe woningen	--	102694,16	399533,06	2,00	36,79	33,95	27,52	37,47
n123_B	Nieuwe woningen	--	102694,16	399533,06	5,00	37,89	34,90	28,40	38,46
n124_A	Nieuwe woningen	--	102708,15	399517,87	2,00	37,54	34,35	27,56	37,91
n124_B	Nieuwe woningen	--	102708,15	399517,87	5,00	38,44	35,25	28,54	38,83
n125_A	Nieuwe woningen	--	102711,25	399527,59	2,00	38,11	34,82	28,02	38,42
n125_B	Nieuwe woningen	--	102711,25	399527,59	5,00	38,71	35,39	28,58	39,00
n126_A	Nieuwe woningen	--	102712,15	399516,59	2,00	38,30	35,02	28,06	38,57
n126_B	Nieuwe woningen	--	102712,15	399516,59	5,00	39,26	36,06	29,25	39,61

Alle getoonde dB-waarden zijn A-gewogen

Bijlage 2  
Rekenresultaten

Nieuwe woningen en noordelijke variant  
0497341

Rapport: Resultatentabel  
Model: Haansberg Oost Nieuwe woningen en ontsluiting  
LAEq totaalresultaten voor toetspunten  
Groep: (hoofdgroep)  
Groepsreductie: Nee

Naam Toetspunt	Omschrijving	Groep	X	Y	Hoogte	Dag	Avond	Nacht	Lden
n127_A	Nieuwe woningen	--	102715,25	399526,31	2,00	38,97	35,58	28,66	39,19
n127_B	Nieuwe woningen	--	102715,25	399526,31	5,00	39,38	35,98	29,06	39,59
n128_A	Nieuwe woningen	--	102716,95	399488,92	2,00	45,59	41,86	34,33	45,47
n128_B	Nieuwe woningen	--	102716,95	399488,92	5,00	45,27	41,61	34,18	45,21
n129_A	Nieuwe woningen	--	102712,44	399485,00	2,00	42,03	38,53	31,33	42,11
n129_B	Nieuwe woningen	--	102712,44	399485,00	5,00	42,67	39,28	32,30	42,87
n12_A	Nieuwe woningen	--	102607,65	399408,65	2,00	40,32	37,15	30,55	40,76
n12_B	Nieuwe woningen	--	102607,65	399408,65	5,00	41,17	38,02	31,48	41,64
n130_A	Nieuwe woningen	--	102709,97	399487,47	2,00	32,74	29,67	23,29	33,30
n130_B	Nieuwe woningen	--	102709,97	399487,47	5,00	35,76	32,74	26,53	36,41
n131_A	Nieuwe woningen	--	102715,55	399494,72	2,00	41,09	37,47	30,14	41,08
n131_B	Nieuwe woningen	--	102715,55	399494,72	5,00	41,20	37,60	30,35	41,22
n132_A	Nieuwe woningen	--	102672,86	399867,80	2,00	42,30	38,91	32,07	42,54
n132_B	Nieuwe woningen	--	102672,86	399867,80	5,00	43,08	39,63	33,02	43,36
n133_A	Nieuwe woningen	--	102671,75	399871,11	2,00	37,51	34,45	28,27	38,15
n133_B	Nieuwe woningen	--	102671,75	399871,11	5,00	39,42	36,16	30,18	40,01
n134_A	Nieuwe woningen	--	102673,81	399873,93	2,00	33,74	30,57	24,57	34,38
n134_B	Nieuwe woningen	--	102673,81	399873,93	5,00	35,99	32,64	26,69	36,54
n135_A	Nieuwe woningen	--	102676,86	399864,15	2,00	46,08	42,42	35,10	46,05
n135_B	Nieuwe woningen	--	102676,86	399864,15	5,00	45,95	42,30	35,14	45,97
n136_A	Nieuwe woningen	--	102674,04	399866,21	2,00	42,72	39,27	32,49	42,95
n136_B	Nieuwe woningen	--	102674,04	399866,21	5,00	43,33	39,84	33,29	43,61
n137_A	Nieuwe woningen	--	102678,41	399874,24	2,00	35,89	32,62	26,63	36,47
n137_B	Nieuwe woningen	--	102678,41	399874,24	5,00	37,78	34,43	28,45	38,32
n138_A	Nieuwe woningen	--	102686,55	399867,32	2,00	40,11	36,44	28,95	40,03
n138_B	Nieuwe woningen	--	102686,55	399867,32	5,00	40,30	36,67	29,30	40,27
n139_A	Nieuwe woningen	--	102682,79	399863,24	2,00	46,52	42,85	35,45	46,46
n139_B	Nieuwe woningen	--	102682,79	399863,24	5,00	46,25	42,58	35,35	46,24
n13_A	Nieuwe woningen	--	102603,50	399414,16	2,00	47,86	44,88	38,48	48,47
n13_B	Nieuwe woningen	--	102603,50	399414,16	5,00	48,37	45,37	39,00	48,98
n140_A	Nieuwe woningen	--	102684,34	399873,32	2,00	36,05	32,78	26,61	36,57
n140_B	Nieuwe woningen	--	102684,34	399873,32	5,00	37,81	34,44	28,30	38,29
n141_A	Nieuwe woningen	--	102690,65	399865,07	2,00	44,64	40,98	33,53	44,57

Alle getoonde dB-waarden zijn A-gewogen

## Bijlage 2 Rekenresultaten

Nieuwe woningen en noordelijke variant  
0497341

Rapport: Resultatentabel  
 Model: Haansberg Oost Nieuwe woningen en ontsluiting  
 LAeq totaalresultaten voor toetspunten  
 Groep: (hoofdgroep)  
 Groepsreductie: Nee

Naam										
Toetspunt	Omschrijving	Groep	X	Y	Hoogte	Dag	Avond	Nacht	Lden	
n141_B	Nieuwe woningen	--	102690,65	399865,07	5,00	44,64	40,99	33,65	44,61	
n142_A	Nieuwe woningen	--	102689,54	399868,37	2,00	39,45	35,95	28,72	39,52	
n142_B	Nieuwe woningen	--	102689,54	399868,37	5,00	39,86	36,36	29,27	39,97	
n143_A	Nieuwe woningen	--	102691,60	399871,20	2,00	34,09	30,72	23,99	34,38	
n143_B	Nieuwe woningen	--	102691,60	399871,20	5,00	35,93	32,42	25,70	36,15	
n144_A	Nieuwe woningen	--	102694,65	399861,42	2,00	46,40	42,68	35,20	46,30	
n144_B	Nieuwe woningen	--	102694,65	399861,42	5,00	46,02	42,31	34,97	45,96	
n145_A	Nieuwe woningen	--	102691,83	399863,47	2,00	44,49	40,86	33,48	44,46	
n145_B	Nieuwe woningen	--	102691,83	399863,47	5,00	44,56	40,93	33,66	44,56	
n146_A	Nieuwe woningen	--	102696,20	399871,50	2,00	36,27	32,95	26,47	36,66	
n146_B	Nieuwe woningen	--	102696,20	399871,50	5,00	37,90	34,41	27,93	38,20	
n147_A	Nieuwe woningen	--	102703,88	399861,62	2,00	43,02	39,23	31,59	42,84	
n147_B	Nieuwe woningen	--	102703,88	399861,62	5,00	42,73	38,98	31,43	42,59	
n148_A	Nieuwe woningen	--	102700,58	399860,51	2,00	46,28	42,54	35,03	46,16	
n148_B	Nieuwe woningen	--	102700,58	399860,51	5,00	45,86	42,14	34,74	45,78	
n149_A	Nieuwe woningen	--	102702,13	399870,59	2,00	36,11	32,78	26,20	36,46	
n149_B	Nieuwe woningen	--	102702,13	399870,59	5,00	37,70	34,20	27,61	37,96	
n14_A	Nieuwe woningen	--	102608,60	399418,81	2,00	46,79	43,90	37,62	47,49	
n14_B	Nieuwe woningen	--	102608,60	399418,81	5,00	47,32	44,40	38,13	48,00	
n150_A	Nieuwe woningen	--	102705,48	399862,79	2,00	43,39	39,65	32,08	43,25	
n150_B	Nieuwe woningen	--	102705,48	399862,79	5,00	43,22	39,53	32,06	43,13	
n151_A	Nieuwe woningen	--	102706,42	399868,91	2,00	34,93	31,62	24,86	35,24	
n151_B	Nieuwe woningen	--	102706,42	399868,91	5,00	36,63	33,15	26,41	36,86	
n152_A	Nieuwe woningen	--	102708,45	399862,33	2,00	43,58	39,81	32,20	43,42	
n152_B	Nieuwe woningen	--	102708,45	399862,33	5,00	43,50	39,75	32,25	43,38	
n153_A	Nieuwe woningen	--	102709,39	399868,46	2,00	33,96	30,63	24,00	34,30	
n153_B	Nieuwe woningen	--	102709,39	399868,46	5,00	35,58	32,13	25,51	35,86	
n154_A	Nieuwe woningen	--	102712,44	399858,68	2,00	46,09	42,31	34,71	45,93	
n154_B	Nieuwe woningen	--	102712,44	399858,68	5,00	45,64	41,88	34,38	45,51	
n155_A	Nieuwe woningen	--	102709,62	399860,73	2,00	43,60	39,82	32,25	43,45	
n155_B	Nieuwe woningen	--	102709,62	399860,73	5,00	43,53	39,77	32,30	43,41	
n156_A	Nieuwe woningen	--	102713,99	399868,76	2,00	35,97	32,60	25,95	36,28	
n156_B	Nieuwe woningen	--	102713,99	399868,76	5,00	37,22	33,71	27,05	37,45	

Alle getoonde dB-waarden zijn A-gewogen

## Bijlage 2 Rekenresultaten

Nieuwe woningen en noordelijke variant  
0497341

Rapport: Resultatentabel  
Model: Haansberg Oost Nieuwe woningen en ontsluiting  
LAEq totaalresultaten voor toetspunten  
Groep: (hoofdgroep)  
Groepsreductie: Nee

Naam										
Toetspunt	Omschrijving	Groep	X	Y	Hoogte	Dag	Avond	Nacht	Lden	
n157_A	Nieuwe woningen	--	102721,67	399858,88	2,00	43,13	39,35	31,73	42,96	
n157_B	Nieuwe woningen	--	102721,67	399858,88	5,00	42,93	39,21	31,70	42,82	
n158_A	Nieuwe woningen	--	102718,37	399857,77	2,00	46,10	42,31	34,73	45,94	
n158_B	Nieuwe woningen	--	102718,37	399857,77	5,00	45,64	41,88	34,38	45,51	
n159_A	Nieuwe woningen	--	102719,92	399867,85	2,00	36,41	32,98	26,15	36,64	
n159_B	Nieuwe woningen	--	102719,92	399867,85	5,00	37,47	33,93	27,12	37,64	
n15_A	Nieuwe woningen	--	102736,07	399889,84	2,00	42,43	38,75	31,26	42,34	
n15_B	Nieuwe woningen	--	102736,07	399889,84	5,00	42,47	38,78	31,34	42,39	
n160_A	Nieuwe woningen	--	102723,27	399860,05	2,00	43,22	39,43	31,79	43,04	
n160_B	Nieuwe woningen	--	102723,27	399860,05	5,00	43,09	39,37	31,87	42,98	
n161_A	Nieuwe woningen	--	102724,21	399866,18	2,00	36,39	32,83	25,58	36,43	
n161_B	Nieuwe woningen	--	102724,21	399866,18	5,00	37,29	33,66	26,49	37,31	
n162_A	Nieuwe woningen	--	102726,24	399859,59	2,00	43,36	39,58	31,96	43,19	
n162_B	Nieuwe woningen	--	102726,24	399859,59	5,00	43,20	39,44	31,92	43,07	
n163_A	Nieuwe woningen	--	102727,18	399865,72	2,00	35,08	31,54	24,42	35,16	
n163_B	Nieuwe woningen	--	102727,18	399865,72	5,00	36,17	32,56	25,55	36,25	
n164_A	Nieuwe woningen	--	102730,23	399855,94	2,00	45,95	42,15	34,55	45,78	
n164_B	Nieuwe woningen	--	102730,23	399855,94	5,00	45,45	41,69	34,18	45,32	
n165_A	Nieuwe woningen	--	102727,41	399858,00	2,00	43,19	39,38	31,74	43,00	
n165_B	Nieuwe woningen	--	102727,41	399858,00	5,00	42,98	39,19	31,63	42,82	
n166_A	Nieuwe woningen	--	102731,78	399866,03	2,00	38,41	34,79	27,53	38,42	
n166_B	Nieuwe woningen	--	102731,78	399866,03	5,00	38,86	35,20	28,01	38,86	
n167_A	Nieuwe woningen	--	102739,47	399856,14	2,00	43,90	40,16	32,59	43,76	
n167_B	Nieuwe woningen	--	102739,47	399856,14	5,00	43,59	39,90	32,41	43,50	
n168_A	Nieuwe woningen	--	102736,16	399855,03	2,00	45,85	42,05	34,43	45,67	
n168_B	Nieuwe woningen	--	102736,16	399855,03	5,00	45,30	41,53	33,98	45,16	
n169_A	Nieuwe woningen	--	102737,71	399865,11	2,00	39,98	36,26	28,80	39,88	
n169_B	Nieuwe woningen	--	102737,71	399865,11	5,00	40,13	36,41	29,02	40,05	
n16_A	Nieuwe woningen	--	102728,72	399885,31	2,00	36,90	33,51	26,61	37,13	
n16_B	Nieuwe woningen	--	102728,72	399885,31	5,00	37,85	34,41	27,61	38,08	
n170_A	Nieuwe woningen	--	102743,11	399860,13	2,00	44,51	40,75	33,15	44,36	
n170_B	Nieuwe woningen	--	102743,11	399860,13	5,00	44,22	40,49	32,94	44,09	
n171_A	Nieuwe woningen	--	102741,06	399857,31	2,00	43,75	39,99	32,40	43,60	

Alle getoonde dB-waarden zijn A-gewogen

## Bijlage 2 Rekenresultaten

Nieuwe woningen en noordelijke variant  
0497341

Rapport: Resultatentabel  
Model: Haansberg Oost Nieuwe woningen en ontsluiting  
LAEq totaalresultaten voor toetspunten  
Groep: (hoofdgroep)  
Groepsreductie: Nee

Naam Toetspunt	Omschrijving	Groep	X	Y	Hoogte	Dag	Avond	Nacht	Lden
n171_B	Nieuwe woningen	--	102741,06	399857,31	5,00	43,50	39,81	32,31	43,41
n172_A	Nieuwe woningen	--	102742,00	399863,44	2,00	42,42	38,64	31,02	42,25
n172_B	Nieuwe woningen	--	102742,00	399863,44	5,00	42,32	38,55	31,01	42,18
n173_A	Nieuwe woningen	--	102700,61	399599,75	2,00	43,42	39,64	32,03	43,26
n173_B	Nieuwe woningen	--	102700,61	399599,75	5,00	43,09	39,35	31,79	42,96
n174_A	Nieuwe woningen	--	102695,26	399592,34	2,00	36,85	34,03	27,78	37,60
n174_B	Nieuwe woningen	--	102695,26	399592,34	5,00	38,60	35,68	29,42	39,29
n175_A	Nieuwe woningen	--	102698,07	399602,14	2,00	46,42	42,65	35,05	46,26
n175_B	Nieuwe woningen	--	102698,07	399602,14	5,00	45,79	42,04	34,51	45,66
n176_A	Nieuwe woningen	--	102689,49	399593,99	2,00	37,35	34,58	28,39	38,15
n176_B	Nieuwe woningen	--	102689,49	399593,99	5,00	39,14	36,28	30,09	39,89
n177_A	Nieuwe woningen	--	102688,89	399603,11	2,00	44,32	40,63	33,23	44,25
n177_B	Nieuwe woningen	--	102688,89	399603,11	5,00	44,18	40,54	33,23	44,16
n178_A	Nieuwe woningen	--	102692,31	399603,79	2,00	46,48	42,73	35,15	46,34
n178_B	Nieuwe woningen	--	102692,31	399603,79	5,00	45,85	42,11	34,59	45,73
n179_A	Nieuwe woningen	--	102717,91	399594,78	2,00	43,18	39,39	31,76	43,01
n179_B	Nieuwe woningen	--	102717,91	399594,78	5,00	42,82	39,07	31,51	42,68
n17_A	Nieuwe woningen	--	102724,19	399892,65	2,00	40,25	36,49	28,97	40,12
n17_B	Nieuwe woningen	--	102724,19	399892,65	5,00	40,61	36,86	29,45	40,51
n180_A	Nieuwe woningen	--	102712,56	399587,37	2,00	37,13	34,07	27,46	37,62
n180_B	Nieuwe woningen	--	102712,56	399587,37	5,00	38,39	35,25	28,69	38,85
n181_A	Nieuwe woningen	--	102715,37	399597,17	2,00	46,30	42,52	34,91	46,14
n181_B	Nieuwe woningen	--	102715,37	399597,17	5,00	45,63	41,86	34,31	45,49
n182_A	Nieuwe woningen	--	102706,79	399589,02	2,00	36,78	33,84	27,39	37,39
n182_B	Nieuwe woningen	--	102706,79	399589,02	5,00	38,33	35,29	28,86	38,89
n183_A	Nieuwe woningen	--	102706,19	399598,14	2,00	43,38	39,58	31,93	43,20
n183_B	Nieuwe woningen	--	102706,19	399598,14	5,00	43,05	39,27	31,70	42,90
n184_A	Nieuwe woningen	--	102709,61	399598,83	2,00	46,33	42,55	34,93	46,16
n184_B	Nieuwe woningen	--	102709,61	399598,83	5,00	45,67	41,90	34,34	45,52
n185_A	Nieuwe woningen	--	102720,04	399586,26	2,00	36,59	33,50	26,87	37,06
n185_B	Nieuwe woningen	--	102720,04	399586,26	5,00	37,92	34,78	28,20	38,38
n186_A	Nieuwe woningen	--	102721,75	399592,22	2,00	43,38	39,59	31,96	43,21
n186_B	Nieuwe woningen	--	102721,75	399592,22	5,00	43,06	39,29	31,69	42,90

Alle getoonde dB-waarden zijn A-gewogen

Bijlage 2  
Rekenresultaten

Nieuwe woningen en noordelijke variant  
0497341

Rapport: Resultatentabel  
Model: Haansberg Oost Nieuwe woningen en ontsluiting  
LAEq totaalresultaten voor toetspunten  
Groep: (hoofdgroep)  
Groepsreductie: Nee

Naam										
Toetspunt	Omschrijving	Groep	X	Y	Hoogte	Dag	Avond	Nacht	Lden	
n187_A	Nieuwe woningen	--	102717,16	399587,09	2,00	37,01	33,70	26,72	37,25	
n187_B	Nieuwe woningen	--	102717,16	399587,09	5,00	38,12	34,78	27,92	38,38	
n188_A	Nieuwe woningen	--	102718,87	399593,05	2,00	43,32	39,51	31,85	43,13	
n188_B	Nieuwe woningen	--	102718,87	399593,05	5,00	42,97	39,18	31,57	42,80	
n189_A	Nieuwe woningen	--	102702,74	399591,23	2,00	35,99	33,14	26,93	36,74	
n189_B	Nieuwe woningen	--	102702,74	399591,23	5,00	37,72	34,80	28,59	38,43	
n18_A	Nieuwe woningen	--	102731,54	399897,18	2,00	46,59	42,75	35,08	46,38	
n18_B	Nieuwe woningen	--	102731,54	399897,18	5,00	45,82	42,00	34,38	45,63	
n190_A	Nieuwe woningen	--	102704,45	399597,19	2,00	43,50	39,72	32,10	43,33	
n190_B	Nieuwe woningen	--	102704,45	399597,19	5,00	43,20	39,44	31,85	43,05	
n191_A	Nieuwe woningen	--	102699,86	399592,05	2,00	35,76	32,89	26,48	36,43	
n191_B	Nieuwe woningen	--	102699,86	399592,05	5,00	37,76	34,75	28,36	38,35	
n192_A	Nieuwe woningen	--	102701,57	399598,01	2,00	43,43	39,62	31,97	43,24	
n192_B	Nieuwe woningen	--	102701,57	399598,01	5,00	43,08	39,29	31,69	42,91	
n193_A	Nieuwe woningen	--	102728,48	399588,10	2,00	43,51	39,88	32,44	43,46	
n193_B	Nieuwe woningen	--	102728,48	399588,10	5,00	43,41	39,78	32,39	43,38	
n194_A	Nieuwe woningen	--	102724,09	399584,05	2,00	39,31	35,98	28,98	39,54	
n194_B	Nieuwe woningen	--	102724,09	399584,05	5,00	40,00	36,69	29,78	40,26	
n195_A	Nieuwe woningen	--	102723,49	399593,18	2,00	43,37	39,57	31,95	43,19	
n195_B	Nieuwe woningen	--	102723,49	399593,18	5,00	43,01	39,24	31,69	42,87	
n196_A	Nieuwe woningen	--	102726,91	399593,86	2,00	46,17	42,39	34,79	46,01	
n196_B	Nieuwe woningen	--	102726,91	399593,86	5,00	45,44	41,68	34,11	45,29	
n197_A	Nieuwe woningen	--	102685,44	399596,19	2,00	37,91	35,15	29,03	38,74	
n197_B	Nieuwe woningen	--	102685,44	399596,19	5,00	39,46	36,66	30,54	40,27	
n198_A	Nieuwe woningen	--	102684,76	399599,62	2,00	42,29	38,96	32,13	42,57	
n198_B	Nieuwe woningen	--	102684,76	399599,62	5,00	42,99	39,72	33,01	43,34	
n199_A	Nieuwe woningen	--	102687,15	399602,15	2,00	44,55	40,87	33,45	44,48	
n199_B	Nieuwe woningen	--	102687,15	399602,15	5,00	44,48	40,83	33,47	44,44	
n19_A	Nieuwe woningen	--	102714,66	399894,91	2,00	40,08	36,36	28,81	39,96	
n19_B	Nieuwe woningen	--	102714,66	399894,91	5,00	40,37	36,69	29,26	40,30	
n1_A	Nieuwe woningen	--	102697,04	400023,45	2,00	36,70	33,34	26,29	36,90	
n1_B	Nieuwe woningen	--	102697,04	400023,45	5,00	38,32	34,88	27,98	38,52	
n200_A	Nieuwe woningen	--	102680,85	399562,66	2,00	37,68	34,89	28,67	38,46	

Alle getoonde dB-waarden zijn A-gewogen

## Bijlage 2 Rekenresultaten

Nieuwe woningen en noordelijke variant  
0497341

Rapport: Resultatentabel  
 Model: Haansberg Oost Nieuwe woningen en ontsluiting  
 LAeq totaalresultaten voor toetspunten  
 Groep: (hoofdgroep)  
 Groepsreductie: Nee

Naam Toetspunt	Omschrijving	Groep	X	Y	Hoogte	Dag	Avond	Nacht	Lden
n200_B	Nieuwe woningen	--	102680,85	399562,66	5,00	39,52	36,66	30,47	40,27
n201_A	Nieuwe woningen	--	102679,71	399568,29	2,00	39,09	36,19	29,92	39,79
n201_B	Nieuwe woningen	--	102679,71	399568,29	5,00	40,84	37,88	31,61	41,50
n202_A	Nieuwe woningen	--	102683,67	399572,46	2,00	36,59	33,63	27,08	37,16
n202_B	Nieuwe woningen	--	102683,67	399572,46	5,00	37,89	34,76	28,13	38,34
n203_A	Nieuwe woningen	--	102685,32	399561,37	2,00	37,27	34,46	28,22	38,03
n203_B	Nieuwe woningen	--	102685,32	399561,37	5,00	39,01	36,14	29,92	39,74
n204_A	Nieuwe woningen	--	102688,14	399571,18	2,00	36,00	33,04	26,47	36,56
n204_B	Nieuwe woningen	--	102688,14	399571,18	5,00	37,53	34,41	27,78	37,98
n205_A	Nieuwe woningen	--	102689,36	399560,22	2,00	37,08	34,26	27,99	37,82
n205_B	Nieuwe woningen	--	102689,36	399560,22	5,00	38,94	36,04	29,79	39,64
n206_A	Nieuwe woningen	--	102692,18	399570,02	2,00	36,04	33,08	26,51	36,60
n206_B	Nieuwe woningen	--	102692,18	399570,02	5,00	37,48	34,36	27,72	37,93
n207_A	Nieuwe woningen	--	102693,40	399559,06	2,00	36,72	33,89	27,56	37,44
n207_B	Nieuwe woningen	--	102693,40	399559,06	5,00	38,43	35,48	29,18	39,09
n208_A	Nieuwe woningen	--	102696,21	399568,86	2,00	36,09	33,11	26,52	36,63
n208_B	Nieuwe woningen	--	102696,21	399568,86	5,00	37,57	34,43	27,78	38,01
n209_A	Nieuwe woningen	--	102701,82	399561,94	2,00	28,29	25,74	19,63	29,25
n209_B	Nieuwe woningen	--	102701,82	399561,94	5,00	30,87	28,24	22,12	31,78
n20_A	Nieuwe woningen	--	102707,32	399890,38	2,00	35,22	32,05	25,84	35,78
n20_B	Nieuwe woningen	--	102707,32	399890,38	5,00	37,00	33,70	27,49	37,49
n210_A	Nieuwe woningen	--	102697,87	399557,77	2,00	36,82	33,97	27,59	37,51
n210_B	Nieuwe woningen	--	102697,87	399557,77	5,00	38,26	35,28	28,92	38,88
n211_A	Nieuwe woningen	--	102700,68	399567,58	2,00	36,65	33,65	27,06	37,18
n211_B	Nieuwe woningen	--	102700,68	399567,58	5,00	37,92	34,77	28,12	38,35
n212_A	Nieuwe woningen	--	102704,91	399555,75	2,00	37,00	34,08	27,57	37,60
n212_B	Nieuwe woningen	--	102704,91	399555,75	5,00	38,32	35,27	28,80	38,86
n213_A	Nieuwe woningen	--	102703,77	399561,38	2,00	27,27	24,49	18,29	28,06
n213_B	Nieuwe woningen	--	102703,77	399561,38	5,00	30,40	27,57	21,41	31,17
n214_A	Nieuwe woningen	--	102707,72	399565,55	2,00	37,34	34,20	27,52	37,77
n214_B	Nieuwe woningen	--	102707,72	399565,55	5,00	38,26	35,03	28,34	38,63
n215_A	Nieuwe woningen	--	102709,38	399554,47	2,00	37,33	34,33	27,73	37,86
n215_B	Nieuwe woningen	--	102709,38	399554,47	5,00	38,41	35,31	28,74	38,89

Alle getoonde dB-waarden zijn A-gewogen

## Bijlage 2 Rekenresultaten

Nieuwe woningen en noordelijke variant  
0497341

Rapport: Resultatentabel  
 Model: Haansberg Oost Nieuwe woningen en ontsluiting  
 LAeq totaalresultaten voor toetspunten  
 Groep: (hoofdgroep)  
 Groepsreductie: Nee

Naam										
Toetspunt	Omschrijving	Groep	X	Y	Hoogte	Dag	Avond	Nacht	Lden	
n216_A	Nieuwe woningen	--	102712,19	399564,27	2,00	38,09	34,83	28,07	38,43	
n216_B	Nieuwe woningen	--	102712,19	399564,27	5,00	38,74	35,45	28,71	39,07	
n217_A	Nieuwe woningen	--	102713,42	399553,31	2,00	37,84	34,75	28,04	38,28	
n217_B	Nieuwe woningen	--	102713,42	399553,31	5,00	38,77	35,63	28,97	39,20	
n218_A	Nieuwe woningen	--	102716,23	399563,11	2,00	38,59	35,21	28,30	38,82	
n218_B	Nieuwe woningen	--	102716,23	399563,11	5,00	39,06	35,66	28,77	39,28	
n219_A	Nieuwe woningen	--	102717,45	399552,15	2,00	38,73	35,60	28,80	39,12	
n219_B	Nieuwe woningen	--	102717,45	399552,15	5,00	39,67	36,55	29,85	40,10	
n21_A	Nieuwe woningen	--	102702,79	399897,73	2,00	40,70	36,95	29,40	40,56	
n21_B	Nieuwe woningen	--	102702,79	399897,73	5,00	41,18	37,42	30,05	41,09	
n220_A	Nieuwe woningen	--	102720,27	399561,95	2,00	39,62	36,19	29,18	39,79	
n220_B	Nieuwe woningen	--	102720,27	399561,95	5,00	39,91	36,46	29,47	40,08	
n221_A	Nieuwe woningen	--	102721,49	399550,99	2,00	39,42	36,16	29,19	39,69	
n221_B	Nieuwe woningen	--	102721,49	399550,99	5,00	40,06	36,81	29,95	40,37	
n222_A	Nieuwe woningen	--	102724,30	399560,79	2,00	40,79	37,28	30,14	40,88	
n222_B	Nieuwe woningen	--	102724,30	399560,79	5,00	40,89	37,36	30,25	40,98	
n223_A	Nieuwe woningen	--	102729,91	399553,88	2,00	45,43	41,72	34,18	45,32	
n223_B	Nieuwe woningen	--	102729,91	399553,88	5,00	45,08	41,41	33,95	45,01	
n224_A	Nieuwe woningen	--	102725,96	399549,71	2,00	40,79	37,39	30,25	40,94	
n224_B	Nieuwe woningen	--	102725,96	399549,71	5,00	41,18	37,80	30,78	41,38	
n225_A	Nieuwe woningen	--	102728,77	399559,51	2,00	42,53	38,89	31,56	42,51	
n225_B	Nieuwe woningen	--	102728,77	399559,51	5,00	42,28	38,63	31,34	42,26	
n226_A	Nieuwe woningen	--	102651,85	399893,13	2,00	33,73	30,88	24,76	34,51	
n226_B	Nieuwe woningen	--	102651,85	399893,13	5,00	35,20	32,29	26,14	35,93	
n227_A	Nieuwe woningen	--	102645,50	399887,54	2,00	47,74	44,31	38,74	48,38	
n227_B	Nieuwe woningen	--	102645,50	399887,54	5,00	47,97	44,50	38,93	48,59	
n228_A	Nieuwe woningen	--	102639,67	399893,90	2,00	52,48	49,07	43,47	53,12	
n228_B	Nieuwe woningen	--	102639,67	399893,90	5,00	52,60	49,17	43,57	53,23	
n229_A	Nieuwe woningen	--	102646,90	399815,34	2,00	40,69	37,26	30,00	40,79	
n229_B	Nieuwe woningen	--	102646,90	399815,34	5,00	41,38	37,86	30,66	41,45	
n22_A	Nieuwe woningen	--	102710,13	399902,26	2,00	46,97	43,13	35,51	46,77	
n22_B	Nieuwe woningen	--	102710,13	399902,26	5,00	46,29	42,46	34,91	46,12	
n230_A	Nieuwe woningen	--	102641,54	399807,45	2,00	47,00	44,10	37,85	47,70	

Alle getoonde dB-waarden zijn A-gewogen

Bijlage 2  
Rekenresultaten

Nieuwe woningen en noordelijke variant  
0497341

Rapport: Resultatentabel  
Model: Haansberg Oost Nieuwe woningen en ontsluiting  
LAEq totaalresultaten voor toetspunten  
Groep: (hoofdgroep)  
Groepsreductie: Nee

Naam Toetspunt	Omschrijving	Groep	X	Y	Hoogte	Dag	Avond	Nacht	Lden
n230_B	Nieuwe woningen	--	102641,54	399807,45	5,00	47,43	44,46	38,23	48,10
n231_A	Nieuwe woningen	--	102636,71	399815,78	2,00	51,75	48,86	42,72	52,50
n231_B	Nieuwe woningen	--	102636,71	399815,78	5,00	51,93	48,98	42,85	52,65
n232_A	Nieuwe woningen	--	102642,07	399823,67	2,00	47,79	44,77	38,70	48,49
n232_B	Nieuwe woningen	--	102642,07	399823,67	5,00	48,17	45,09	39,03	48,84
n233_A	Nieuwe woningen	--	102646,16	399792,36	2,00	40,88	37,36	30,04	40,92
n233_B	Nieuwe woningen	--	102646,16	399792,36	5,00	41,37	37,84	30,58	41,42
n234_A	Nieuwe woningen	--	102640,90	399787,49	2,00	48,01	45,11	38,77	48,68
n234_B	Nieuwe woningen	--	102640,90	399787,49	5,00	48,36	45,39	39,07	49,00
n235_A	Nieuwe woningen	--	102635,97	399792,81	2,00	51,39	48,53	42,34	52,14
n235_B	Nieuwe woningen	--	102635,97	399792,81	5,00	51,60	48,68	42,51	52,32
n236_A	Nieuwe woningen	--	102641,23	399797,68	2,00	46,85	43,94	37,66	47,54
n236_B	Nieuwe woningen	--	102641,23	399797,68	5,00	47,26	44,30	38,02	47,92
n237_A	Nieuwe woningen	--	102664,54	399387,77	2,00	41,44	38,05	30,95	41,61
n237_B	Nieuwe woningen	--	102664,54	399387,77	5,00	41,87	38,44	31,35	42,02
n238_A	Nieuwe woningen	--	102658,99	399378,02	2,00	42,83	39,15	31,72	42,76
n238_B	Nieuwe woningen	--	102658,99	399378,02	5,00	42,97	39,34	32,07	42,97
n239_A	Nieuwe woningen	--	102661,60	399391,36	2,00	39,54	36,44	29,74	39,98
n239_B	Nieuwe woningen	--	102661,60	399391,36	5,00	40,44	37,33	30,68	40,89
n23_A	Nieuwe woningen	--	102726,43	400027,26	2,00	43,92	40,11	32,45	43,73
n23_B	Nieuwe woningen	--	102726,43	400027,26	5,00	43,56	39,79	32,22	43,41
n240_A	Nieuwe woningen	--	102656,00	399378,24	2,00	42,50	38,84	31,45	42,45
n240_B	Nieuwe woningen	--	102656,00	399378,24	5,00	42,71	39,10	31,87	42,73
n241_A	Nieuwe woningen	--	102651,98	399388,72	2,00	32,68	29,86	23,57	33,42
n241_B	Nieuwe woningen	--	102651,98	399388,72	5,00	35,13	32,24	25,99	35,84
n242_A	Nieuwe woningen	--	102655,42	399391,82	2,00	38,42	35,45	28,89	38,98
n242_B	Nieuwe woningen	--	102655,42	399391,82	5,00	39,57	36,57	30,06	40,13
n243_A	Nieuwe woningen	--	102645,99	399384,21	2,00	33,43	29,95	22,97	33,59
n243_B	Nieuwe woningen	--	102645,99	399384,21	5,00	34,00	30,62	23,76	34,24
n244_A	Nieuwe woningen	--	102649,03	399385,79	2,00	31,03	28,27	22,01	31,81
n244_B	Nieuwe woningen	--	102649,03	399385,79	5,00	33,54	30,70	24,45	34,28
n245_A	Nieuwe woningen	--	102650,10	399378,69	2,00	41,90	38,27	30,95	41,88
n245_B	Nieuwe woningen	--	102650,10	399378,69	5,00	42,26	38,72	31,56	42,33

Alle getoonde dB-waarden zijn A-gewogen

## Bijlage 2 Rekenresultaten

Nieuwe woningen en noordelijke variant  
0497341

Rapport: Resultatentabel  
Model: Haansberg Oost Nieuwe woningen en ontsluiting  
LAEq totaalresultaten voor toetspunten  
Groep: (hoofdgroep)  
Groepsreductie: Nee

Naam Toetspunt	Omschrijving	Groep	X	Y	Hoogte	Dag	Avond	Nacht	Lden
n246_A	Nieuwe woningen	--	102645,74	399380,82	2,00	37,13	33,56	26,42	37,19
n246_B	Nieuwe woningen	--	102645,74	399380,82	5,00	37,53	34,02	26,99	37,66
n247_A	Nieuwe woningen	--	102667,01	399384,43	2,00	41,89	38,56	31,56	42,12
n247_B	Nieuwe woningen	--	102667,01	399384,43	5,00	42,26	38,86	31,87	42,45
n248_A	Nieuwe woningen	--	102669,78	399382,41	2,00	43,75	40,20	32,91	43,78
n248_B	Nieuwe woningen	--	102669,78	399382,41	5,00	43,70	40,17	32,92	43,75
n249_A	Nieuwe woningen	--	102669,53	399379,02	2,00	44,31	40,75	33,44	44,33
n249_B	Nieuwe woningen	--	102669,53	399379,02	5,00	44,06	40,50	33,23	44,09
n24_A	Nieuwe woningen	--	102726,91	400025,27	2,00	44,24	40,44	32,80	44,06
n24_B	Nieuwe woningen	--	102726,91	400025,27	5,00	44,05	40,28	32,75	43,91
n250_A	Nieuwe woningen	--	102664,89	399377,57	2,00	43,72	40,00	32,54	43,62
n250_B	Nieuwe woningen	--	102664,89	399377,57	5,00	43,66	40,01	32,69	43,63
n251_A	Nieuwe woningen	--	102644,81	399385,86	2,00	34,34	31,23	24,51	34,77
n251_B	Nieuwe woningen	--	102644,81	399385,86	5,00	35,85	32,83	26,30	36,39
n252_A	Nieuwe woningen	--	102642,71	399379,24	2,00	41,50	37,97	30,83	41,58
n252_B	Nieuwe woningen	--	102642,71	399379,24	5,00	42,01	38,53	31,54	42,16
n253_A	Nieuwe woningen	--	102638,69	399389,73	2,00	34,36	31,43	25,09	35,02
n253_B	Nieuwe woningen	--	102638,69	399389,73	5,00	37,96	35,02	28,77	38,64
n254_A	Nieuwe woningen	--	102642,13	399392,83	2,00	36,99	34,15	27,81	37,70
n254_B	Nieuwe woningen	--	102642,13	399392,83	5,00	38,32	35,39	29,01	38,96
n255_A	Nieuwe woningen	--	102632,70	399385,22	2,00	37,50	34,28	27,64	37,90
n255_B	Nieuwe woningen	--	102632,70	399385,22	5,00	39,93	36,76	30,31	40,41
n256_A	Nieuwe woningen	--	102635,74	399386,79	2,00	34,57	31,77	25,49	35,32
n256_B	Nieuwe woningen	--	102635,74	399386,79	5,00	38,14	35,27	28,96	38,84
n257_A	Nieuwe woningen	--	102639,69	399379,47	2,00	41,27	37,78	30,67	41,38
n257_B	Nieuwe woningen	--	102639,69	399379,47	5,00	41,85	38,40	31,45	42,03
n258_A	Nieuwe woningen	--	102635,29	399379,81	2,00	40,91	37,42	30,34	41,03
n258_B	Nieuwe woningen	--	102635,29	399379,81	5,00	41,60	38,16	31,24	41,79
n259_A	Nieuwe woningen	--	102632,44	399381,83	2,00	37,80	34,47	27,71	38,10
n259_B	Nieuwe woningen	--	102632,44	399381,83	5,00	39,89	36,66	30,11	40,31
n25_A	Nieuwe woningen	--	102725,72	400019,97	2,00	39,34	35,68	28,23	39,27
n25_B	Nieuwe woningen	--	102725,72	400019,97	5,00	39,78	36,14	28,83	39,76
n260_A	Nieuwe woningen	--	102656,04	399400,00	2,00	36,53	33,34	26,53	36,89

Alle getoonde dB-waarden zijn A-gewogen

## Bijlage 2 Rekenresultaten

Nieuwe woningen en noordelijke variant  
0497341

Rapport: Resultatentabel  
Model: Haansberg Oost Nieuwe woningen en ontsluiting  
LAEq totaalresultaten voor toetspunten  
Groep: (hoofdgroep)  
Groepsreductie: Nee

Naam Toetspunt	Omschrijving	Groep	X	Y	Hoogte	Dag	Avond	Nacht	Lden
n260_B	Nieuwe woningen	--	102656,04	399400,00	5,00	38,23	35,06	28,47	38,67
n261_A	Nieuwe woningen	--	102653,10	399403,58	2,00	30,72	27,79	21,48	31,39
n261_B	Nieuwe woningen	--	102653,10	399403,58	5,00	33,65	30,65	24,46	34,32
n262_A	Nieuwe woningen	--	102658,65	399413,34	2,00	38,51	35,57	29,04	39,10
n262_B	Nieuwe woningen	--	102658,65	399413,34	5,00	39,87	36,88	30,38	40,44
n263_A	Nieuwe woningen	--	102665,67	399402,63	2,00	40,89	37,42	30,21	40,98
n263_B	Nieuwe woningen	--	102665,67	399402,63	5,00	41,46	38,13	31,08	41,67
n264_A	Nieuwe woningen	--	102662,22	399399,53	2,00	37,65	34,32	27,30	37,87
n264_B	Nieuwe woningen	--	102662,22	399399,53	5,00	39,04	35,84	29,10	39,42
n265_A	Nieuwe woningen	--	102661,64	399413,12	2,00	38,24	35,21	28,57	38,74
n265_B	Nieuwe woningen	--	102661,64	399413,12	5,00	39,80	36,75	30,18	40,31
n266_A	Nieuwe woningen	--	102650,63	399406,93	2,00	30,32	27,57	21,33	31,11
n266_B	Nieuwe woningen	--	102650,63	399406,93	5,00	33,30	30,50	24,34	34,09
n267_A	Nieuwe woningen	--	102647,86	399408,94	2,00	27,95	25,26	19,07	28,80
n267_B	Nieuwe woningen	--	102647,86	399408,94	5,00	30,85	28,09	21,93	31,67
n268_A	Nieuwe woningen	--	102648,12	399412,33	2,00	30,35	27,62	21,47	31,19
n268_B	Nieuwe woningen	--	102648,12	399412,33	5,00	33,43	30,62	24,45	34,21
n269_A	Nieuwe woningen	--	102652,75	399413,79	2,00	39,42	36,53	30,16	40,09
n269_B	Nieuwe woningen	--	102652,75	399413,79	5,00	40,85	37,93	31,55	41,50
n26_A	Nieuwe woningen	--	102721,83	400016,41	2,00	36,21	32,94	26,48	36,64
n26_B	Nieuwe woningen	--	102721,83	400016,41	5,00	37,81	34,43	28,01	38,19
n270_A	Nieuwe woningen	--	102671,65	399407,14	2,00	42,61	39,02	31,62	42,59
n270_B	Nieuwe woningen	--	102671,65	399407,14	5,00	42,98	39,46	32,21	43,04
n271_A	Nieuwe woningen	--	102668,61	399405,57	2,00	40,33	36,79	29,46	40,36
n271_B	Nieuwe woningen	--	102668,61	399405,57	5,00	40,87	37,47	30,34	41,02
n272_A	Nieuwe woningen	--	102671,91	399410,53	2,00	42,39	38,82	31,46	42,39
n272_B	Nieuwe woningen	--	102671,91	399410,53	5,00	42,92	39,45	32,27	43,02
n273_A	Nieuwe woningen	--	102667,54	399412,67	2,00	38,25	34,98	28,05	38,53
n273_B	Nieuwe woningen	--	102667,54	399412,67	5,00	39,60	36,40	29,64	39,97
n274_A	Nieuwe woningen	--	102646,45	399407,49	2,00	31,11	28,42	22,03	31,89
n274_B	Nieuwe woningen	--	102646,45	399407,49	5,00	33,80	31,00	24,68	34,54
n275_A	Nieuwe woningen	--	102642,75	399401,00	2,00	36,55	33,61	27,22	37,18
n275_B	Nieuwe woningen	--	102642,75	399401,00	5,00	38,62	35,62	29,33	39,25

Alle getoonde dB-waarden zijn A-gewogen

## Bijlage 2 Rekenresultaten

Nieuwe woningen en noordelijke variant  
0497341

Rapport: Resultatentabel  
Model: Haansberg Oost Nieuwe woningen en ontsluiting  
LAEq totaalresultaten voor toetspunten  
Groep: (hoofdgroep)  
Groepsreductie: Nee

Naam Toetspunt	Omschrijving	Groep	X	Y	Hoogte	Dag	Avond	Nacht	Lden
n276_A	Nieuwe woningen	--	102639,81	399404,59	2,00	38,46	35,49	29,17	39,10
n276_B	Nieuwe woningen	--	102639,81	399404,59	5,00	39,92	36,89	30,63	40,55
n277_A	Nieuwe woningen	--	102645,36	399414,34	2,00	39,56	36,70	30,41	40,27
n277_B	Nieuwe woningen	--	102645,36	399414,34	5,00	41,07	38,17	31,85	41,75
n278_A	Nieuwe woningen	--	102637,34	399407,93	2,00	38,10	35,08	28,81	38,73
n278_B	Nieuwe woningen	--	102637,34	399407,93	5,00	39,24	36,17	29,94	39,85
n279_A	Nieuwe woningen	--	102634,57	399409,95	2,00	40,15	37,22	30,94	40,83
n279_B	Nieuwe woningen	--	102634,57	399409,95	5,00	41,78	38,82	32,55	42,44
n27_A	Nieuwe woningen	--	102721,28	400018,66	2,00	33,93	30,54	24,30	34,36
n27_B	Nieuwe woningen	--	102721,28	400018,66	5,00	35,96	32,51	26,29	36,37
n280_A	Nieuwe woningen	--	102634,82	399413,34	2,00	39,97	37,05	30,77	40,65
n280_B	Nieuwe woningen	--	102634,82	399413,34	5,00	41,81	38,87	32,61	42,49
n281_A	Nieuwe woningen	--	102639,46	399414,79	2,00	38,88	36,00	29,75	39,59
n281_B	Nieuwe woningen	--	102639,46	399414,79	5,00	41,62	38,75	32,45	42,32
n282_A	Nieuwe woningen	--	102643,46	399432,37	2,00	34,66	31,90	25,59	35,42
n282_B	Nieuwe woningen	--	102643,46	399432,37	5,00	38,10	35,23	29,01	38,83
n283_A	Nieuwe woningen	--	102640,87	399435,48	2,00	38,43	35,64	29,45	39,22
n283_B	Nieuwe woningen	--	102640,87	399435,48	5,00	41,90	39,02	32,81	42,63
n284_A	Nieuwe woningen	--	102648,77	399431,41	2,00	35,12	32,30	25,92	35,82
n284_B	Nieuwe woningen	--	102648,77	399431,41	5,00	38,87	35,97	29,69	39,56
n285_A	Nieuwe woningen	--	102645,28	399442,41	2,00	39,23	36,40	30,17	39,98
n285_B	Nieuwe woningen	--	102645,28	399442,41	5,00	40,57	37,69	31,40	41,27
n286_A	Nieuwe woningen	--	102641,76	399440,40	2,00	40,90	38,09	31,87	41,67
n286_B	Nieuwe woningen	--	102641,76	399440,40	5,00	42,10	39,21	33,01	42,83
n287_A	Nieuwe woningen	--	102650,59	399441,45	2,00	38,91	36,05	29,83	39,65
n287_B	Nieuwe woningen	--	102650,59	399441,45	5,00	39,97	37,06	30,74	40,64
n288_A	Nieuwe woningen	--	102654,09	399430,45	2,00	35,09	32,21	25,74	35,73
n288_B	Nieuwe woningen	--	102654,09	399430,45	5,00	38,34	35,41	29,06	38,99
n289_A	Nieuwe woningen	--	102655,90	399440,48	2,00	38,07	35,22	28,90	38,78
n289_B	Nieuwe woningen	--	102655,90	399440,48	5,00	39,45	36,52	30,15	40,09
n28_A	Nieuwe woningen	--	102718,71	400022,02	2,00	33,38	30,08	23,63	33,79
n28_B	Nieuwe woningen	--	102718,71	400022,02	5,00	35,57	32,24	25,89	36,00
n290_A	Nieuwe woningen	--	102662,91	399431,49	2,00	30,28	27,73	21,48	31,19

Alle getoonde dB-waarden zijn A-gewogen

## Bijlage 2 Rekenresultaten

Nieuwe woningen en noordelijke variant  
0497341

Rapport: Resultatentabel  
Model: Haansberg Oost Nieuwe woningen en ontsluiting  
L<sub>Aeq</sub> totaalresultaten voor toetspunten  
Groep: (hoofdgroep)  
Groepsreductie: Nee

Naam Toetspunt	Omschrijving	Groep	X	Y	Hoogte	Dag	Avond	Nacht	Lden
n290_B	Nieuwe woningen	--	102662,91	399431,49	5,00	33,59	31,09	24,85	34,53
n291_A	Nieuwe woningen	--	102659,40	399429,48	2,00	35,27	32,27	25,65	35,79
n291_B	Nieuwe woningen	--	102659,40	399429,48	5,00	38,07	35,09	28,65	38,66
n292_A	Nieuwe woningen	--	102663,80	399436,41	2,00	30,20	27,76	21,54	31,18
n292_B	Nieuwe woningen	--	102663,80	399436,41	5,00	32,95	30,44	24,22	33,89
n293_A	Nieuwe woningen	--	102661,22	399439,52	2,00	37,90	35,01	28,64	38,57
n293_B	Nieuwe woningen	--	102661,22	399439,52	5,00	39,48	36,53	30,12	40,10
n294_A	Nieuwe woningen	--	102679,27	399436,25	2,00	38,78	35,47	28,57	39,05
n294_B	Nieuwe woningen	--	102679,27	399436,25	5,00	39,89	36,61	29,82	40,21
n295_A	Nieuwe woningen	--	102674,26	399437,16	2,00	38,94	35,85	29,22	39,41
n295_B	Nieuwe woningen	--	102674,26	399437,16	5,00	39,95	36,86	30,25	40,43
n296_A	Nieuwe woningen	--	102677,46	399426,21	2,00	40,28	36,90	29,80	40,45
n296_B	Nieuwe woningen	--	102677,46	399426,21	5,00	41,21	37,97	31,10	41,52
n297_A	Nieuwe woningen	--	102687,03	399432,20	2,00	43,63	39,99	32,52	43,57
n297_B	Nieuwe woningen	--	102687,03	399432,20	5,00	43,88	40,30	32,97	43,89
n298_A	Nieuwe woningen	--	102684,44	399435,32	2,00	40,33	36,94	29,94	40,53
n298_B	Nieuwe woningen	--	102684,44	399435,32	5,00	40,50	37,06	30,05	40,67
n299_A	Nieuwe woningen	--	102686,14	399427,28	2,00	44,06	40,39	32,91	43,98
n299_B	Nieuwe woningen	--	102686,14	399427,28	5,00	44,23	40,63	33,27	44,22
n29_A	Nieuwe woningen	--	102717,80	400028,69	2,00	42,83	39,16	32,07	42,86
n29_B	Nieuwe woningen	--	102717,80	400028,69	5,00	43,66	39,94	32,97	43,70
n2_A	Nieuwe woningen	--	102689,50	400020,94	2,00	43,83	40,19	33,53	44,00
n2_B	Nieuwe woningen	--	102689,50	400020,94	5,00	44,36	40,70	34,08	44,53
n300_A	Nieuwe woningen	--	102682,62	399425,28	2,00	41,78	38,26	30,98	41,83
n300_B	Nieuwe woningen	--	102682,62	399425,28	5,00	42,22	38,83	31,75	42,39
n301_A	Nieuwe woningen	--	102672,44	399427,12	2,00	39,05	35,79	28,83	39,33
n301_B	Nieuwe woningen	--	102672,44	399427,12	5,00	40,20	37,05	30,29	40,60
n302_A	Nieuwe woningen	--	102667,27	399428,06	2,00	37,61	34,39	27,51	37,93
n302_B	Nieuwe woningen	--	102667,27	399428,06	5,00	39,23	36,15	29,50	39,70
n303_A	Nieuwe woningen	--	102664,68	399431,17	2,00	30,53	27,47	20,81	31,01
n303_B	Nieuwe woningen	--	102664,68	399431,17	5,00	32,66	29,55	23,07	33,17
n304_A	Nieuwe woningen	--	102669,09	399438,10	2,00	38,65	35,72	29,23	39,25
n304_B	Nieuwe woningen	--	102669,09	399438,10	5,00	39,88	36,89	30,39	40,45

Alle getoonde dB-waarden zijn A-gewogen

Bijlage 2  
Rekenresultaten

Nieuwe woningen en noordelijke variant  
0497341

Rapport: Resultatentabel  
Model: Haansberg Oost Nieuwe woningen en ontsluiting  
LAEq totaalresultaten voor toetspunten  
Groep: (hoofdgroep)  
Groepsreductie: Nee

Naam Toetspunt	Omschrijving	Groep	X	Y	Hoogte	Dag	Avond	Nacht	Lden
n305_A	Nieuwe woningen	--	102665,58	399436,09	2,00	31,21	28,43	22,26	32,01
n305_B	Nieuwe woningen	--	102665,58	399436,09	5,00	32,90	30,09	23,89	33,67
n306_A	Nieuwe woningen	--	102684,26	399463,80	2,00	38,40	35,41	28,88	38,96
n306_B	Nieuwe woningen	--	102684,26	399463,80	5,00	39,21	36,16	29,61	39,73
n307_A	Nieuwe woningen	--	102679,25	399464,71	2,00	37,99	35,08	28,64	38,62
n307_B	Nieuwe woningen	--	102679,25	399464,71	5,00	38,83	35,83	29,36	39,40
n308_A	Nieuwe woningen	--	102682,45	399453,77	2,00	39,39	36,27	29,55	39,81
n308_B	Nieuwe woningen	--	102682,45	399453,77	5,00	40,53	37,49	30,91	41,04
n309_A	Nieuwe woningen	--	102692,02	399459,76	2,00	41,85	38,34	31,01	41,89
n309_B	Nieuwe woningen	--	102692,02	399459,76	5,00	42,22	38,71	31,47	42,29
n30_A	Nieuwe woningen	--	102723,78	400030,89	2,00	47,28	43,50	36,01	47,15
n30_B	Nieuwe woningen	--	102723,78	400030,89	5,00	46,98	43,19	35,82	46,87
n310_A	Nieuwe woningen	--	102689,43	399462,87	2,00	38,76	35,63	28,97	39,20
n310_B	Nieuwe woningen	--	102689,43	399462,87	5,00	39,34	36,16	29,52	39,76
n311_A	Nieuwe woningen	--	102691,13	399454,84	2,00	42,40	38,84	31,48	42,41
n311_B	Nieuwe woningen	--	102691,13	399454,84	5,00	42,71	39,17	31,89	42,75
n312_A	Nieuwe woningen	--	102687,61	399452,83	2,00	40,18	36,86	29,89	40,42
n312_B	Nieuwe woningen	--	102687,61	399452,83	5,00	40,88	37,64	30,83	41,21
n313_A	Nieuwe woningen	--	102677,43	399454,68	2,00	39,07	36,02	29,41	39,57
n313_B	Nieuwe woningen	--	102677,43	399454,68	5,00	40,28	37,21	30,69	40,80
n314_A	Nieuwe woningen	--	102672,26	399455,61	2,00	39,40	36,47	30,04	40,02
n314_B	Nieuwe woningen	--	102672,26	399455,61	5,00	40,73	37,75	31,36	41,34
n315_A	Nieuwe woningen	--	102669,68	399458,72	2,00	38,70	35,88	29,72	39,48
n315_B	Nieuwe woningen	--	102669,68	399458,72	5,00	39,83	36,96	30,81	40,59
n316_A	Nieuwe woningen	--	102674,08	399465,65	2,00	37,94	35,08	28,70	38,62
n316_B	Nieuwe woningen	--	102674,08	399465,65	5,00	38,86	35,90	29,49	39,47
n317_A	Nieuwe woningen	--	102670,57	399463,64	2,00	39,41	36,60	30,44	40,20
n317_B	Nieuwe woningen	--	102670,57	399463,64	5,00	40,26	37,40	31,24	41,02
n318_A	Nieuwe woningen	--	102694,20	399899,65	2,00	39,89	36,23	28,86	39,85
n318_B	Nieuwe woningen	--	102694,20	399899,65	5,00	40,39	36,74	29,52	40,39
n319_A	Nieuwe woningen	--	102684,15	399895,75	2,00	36,12	33,10	27,04	36,82
n319_B	Nieuwe woningen	--	102684,15	399895,75	5,00	37,72	34,55	28,53	38,35
n31_A	Nieuwe woningen	--	102741,48	400013,28	2,00	40,86	37,14	29,62	40,75

Alle getoonde dB-waarden zijn A-gewogen

## Bijlage 2 Rekenresultaten

Nieuwe woningen en noordelijke variant  
0497341

Rapport: Resultatentabel  
Model: Haansberg Oost Nieuwe woningen en ontsluiting  
LAEq totaalresultaten voor toetspunten  
Groep: (hoofdgroep)  
Groepsreductie: Nee

Naam										
Toetspunt	Omschrijving	Groep	X	Y	Hoogte	Dag	Avond	Nacht	Lden	
n31_B	Nieuwe woningen	--	102741,48	400013,28	5,00	41,01	37,31	29,89	40,93	
n320_A	Nieuwe woningen	--	102676,94	399903,84	2,00	38,62	35,33	29,56	39,27	
n320_B	Nieuwe woningen	--	102676,94	399903,84	5,00	40,55	37,17	31,39	41,14	
n321_A	Nieuwe woningen	--	102686,99	399907,74	2,00	42,53	38,83	31,58	42,50	
n321_B	Nieuwe woningen	--	102686,99	399907,74	5,00	43,06	39,36	32,27	43,07	
n322_A	Nieuwe woningen	--	102652,35	399904,27	2,00	34,32	31,32	25,28	35,04	
n322_B	Nieuwe woningen	--	102652,35	399904,27	5,00	35,55	32,52	26,42	36,23	
n323_A	Nieuwe woningen	--	102640,16	399904,81	2,00	51,82	48,43	42,82	52,47	
n323_B	Nieuwe woningen	--	102640,16	399904,81	5,00	52,08	48,65	43,05	52,71	
n324_A	Nieuwe woningen	--	102646,50	399910,01	2,00	46,13	42,71	37,10	46,76	
n324_B	Nieuwe woningen	--	102646,50	399910,01	5,00	46,63	43,17	37,56	47,24	
n325_A	Nieuwe woningen	--	102716,99	399736,47	2,00	34,87	32,13	25,95	35,69	
n325_B	Nieuwe woningen	--	102716,99	399736,47	5,00	36,25	33,49	27,33	37,07	
n326_A	Nieuwe woningen	--	102718,85	399746,50	2,00	36,08	33,12	26,80	36,72	
n326_B	Nieuwe woningen	--	102718,85	399746,50	5,00	36,95	33,94	27,57	37,55	
n327_A	Nieuwe woningen	--	102724,21	399740,32	2,00	27,45	24,90	18,73	28,39	
n327_B	Nieuwe woningen	--	102724,21	399740,32	5,00	30,32	27,76	21,63	31,26	
n328_A	Nieuwe woningen	--	102721,12	399735,70	2,00	34,74	32,02	25,84	35,57	
n328_B	Nieuwe woningen	--	102721,12	399735,70	5,00	36,04	33,29	27,13	36,86	
n329_A	Nieuwe woningen	--	102722,98	399745,74	2,00	35,78	32,81	26,50	36,42	
n329_B	Nieuwe woningen	--	102722,98	399745,74	5,00	36,60	33,59	27,21	37,20	
n32_A	Nieuwe woningen	--	102734,23	400011,91	2,00	37,21	33,87	27,11	37,50	
n32_B	Nieuwe woningen	--	102734,23	400011,91	5,00	38,61	35,14	28,43	38,85	
n330_A	Nieuwe woningen	--	102728,40	399734,36	2,00	34,41	31,70	25,53	35,25	
n330_B	Nieuwe woningen	--	102728,40	399734,36	5,00	35,75	33,03	26,88	36,59	
n331_A	Nieuwe woningen	--	102727,16	399739,78	2,00	27,16	24,37	18,30	27,99	
n331_B	Nieuwe woningen	--	102727,16	399739,78	5,00	30,30	27,49	21,45	31,13	
n332_A	Nieuwe woningen	--	102730,25	399744,39	2,00	35,40	32,43	26,09	36,03	
n332_B	Nieuwe woningen	--	102730,25	399744,39	5,00	36,13	33,12	26,75	36,73	
n333_A	Nieuwe woningen	--	102732,53	399733,60	2,00	34,27	31,57	25,42	35,12	
n333_B	Nieuwe woningen	--	102732,53	399733,60	5,00	35,59	32,88	26,74	36,44	
n334_A	Nieuwe woningen	--	102734,38	399743,63	2,00	35,05	32,10	25,79	35,70	
n334_B	Nieuwe woningen	--	102734,38	399743,63	5,00	35,79	32,79	26,45	36,41	

Alle getoonde dB-waarden zijn A-gewogen

Bijlage 2  
Rekenresultaten

Nieuwe woningen en noordelijke variant  
0497341

Rapport: Resultatentabel  
Model: Haansberg Oost Nieuwe woningen en ontsluiting  
LAEq totaalresultaten voor toetspunten  
Groep: (hoofdgroep)  
Groepsreductie: Nee

Naam Toetspunt	Omschrijving	Groep	X	Y	Hoogte	Dag	Avond	Nacht	Lden
n335_A	Nieuwe woningen	--	102712,86	399737,23	2,00	35,03	32,29	26,12	35,85
n335_B	Nieuwe woningen	--	102712,86	399737,23	5,00	36,31	33,55	27,40	37,13
n336_A	Nieuwe woningen	--	102714,72	399747,26	2,00	36,08	33,08	26,73	36,69
n336_B	Nieuwe woningen	--	102714,72	399747,26	5,00	37,10	34,05	27,64	37,66
n337_A	Nieuwe woningen	--	102708,73	399737,99	2,00	35,07	32,31	26,15	35,89
n337_B	Nieuwe woningen	--	102708,73	399737,99	5,00	36,31	33,54	27,40	37,13
n338_A	Nieuwe woningen	--	102710,59	399748,02	2,00	36,32	33,34	26,95	36,93
n338_B	Nieuwe woningen	--	102710,59	399748,02	5,00	37,47	34,41	27,98	38,02
n339_A	Nieuwe woningen	--	102704,60	399738,76	2,00	35,46	32,70	26,54	36,28
n339_B	Nieuwe woningen	--	102704,60	399738,76	5,00	36,85	34,07	27,93	37,66
n33_A	Nieuwe woningen	--	102730,83	400017,22	2,00	40,35	36,69	29,54	40,37
n33_B	Nieuwe woningen	--	102730,83	400017,22	5,00	41,06	37,39	30,38	41,11
n340_A	Nieuwe woningen	--	102706,46	399748,79	2,00	36,21	33,20	26,77	36,79
n340_B	Nieuwe woningen	--	102706,46	399748,79	5,00	37,46	34,38	27,90	37,98
n341_A	Nieuwe woningen	--	102700,47	399739,52	2,00	35,94	33,16	27,00	36,74
n341_B	Nieuwe woningen	--	102700,47	399739,52	5,00	37,16	34,35	28,22	37,96
n342_A	Nieuwe woningen	--	102702,33	399749,55	2,00	36,53	33,50	27,03	37,09
n342_B	Nieuwe woningen	--	102702,33	399749,55	5,00	37,81	34,70	28,18	38,30
n343_A	Nieuwe woningen	--	102696,34	399740,28	2,00	36,32	33,56	27,43	37,15
n343_B	Nieuwe woningen	--	102696,34	399740,28	5,00	37,50	34,73	28,61	38,32
n344_A	Nieuwe woningen	--	102698,19	399750,31	2,00	36,87	33,83	27,34	37,41
n344_B	Nieuwe woningen	--	102698,19	399750,31	5,00	38,06	34,93	28,38	38,53
n345_A	Nieuwe woningen	--	102691,77	399741,13	2,00	37,57	34,85	28,70	38,41
n345_B	Nieuwe woningen	--	102691,77	399741,13	5,00	38,69	35,94	29,81	39,52
n346_A	Nieuwe woningen	--	102690,09	399746,62	2,00	38,62	35,71	29,40	39,30
n346_B	Nieuwe woningen	--	102690,09	399746,62	5,00	40,01	37,01	30,69	40,63
n347_A	Nieuwe woningen	--	102693,62	399751,16	2,00	37,27	34,19	27,64	37,77
n347_B	Nieuwe woningen	--	102693,62	399751,16	5,00	38,57	35,41	28,83	39,02
n348_A	Nieuwe woningen	--	102736,66	399732,84	2,00	33,84	31,17	25,02	34,71
n348_B	Nieuwe woningen	--	102736,66	399732,84	5,00	34,98	32,28	26,16	35,85
n349_A	Nieuwe woningen	--	102738,51	399742,87	2,00	34,85	31,92	25,62	35,52
n349_B	Nieuwe woningen	--	102738,51	399742,87	5,00	35,60	32,64	26,32	36,24
n34_A	Nieuwe woningen	--	102734,31	400018,06	2,00	43,73	39,98	32,52	43,62

Alle getoonde dB-waarden zijn A-gewogen

## Bijlage 2 Rekenresultaten

Nieuwe woningen en noordelijke variant  
0497341

Rapport: Resultatentabel  
 Model: Haansberg Oost Nieuwe woningen en ontsluiting  
 LAeq totaalresultaten voor toetspunten  
 Groep: (hoofdgroep)  
 Groepsreductie: Nee

Naam Toetspunt	Omschrijving	Groep	X	Y	Hoogte	Dag	Avond	Nacht	Lden
n34_B	Nieuwe woningen	--	102734,31	400018,06	5,00	44,13	40,37	33,03	44,04
n350_A	Nieuwe woningen	--	102740,79	399732,07	2,00	33,32	30,66	24,50	34,19
n350_B	Nieuwe woningen	--	102740,79	399732,07	5,00	34,61	31,92	25,79	35,48
n351_A	Nieuwe woningen	--	102742,64	399742,10	2,00	34,78	31,89	25,61	35,48
n351_B	Nieuwe woningen	--	102742,64	399742,10	5,00	35,41	32,47	26,17	36,07
n352_A	Nieuwe woningen	--	102744,92	399731,31	2,00	33,64	31,01	24,87	34,54
n352_B	Nieuwe woningen	--	102744,92	399731,31	5,00	34,71	32,05	25,93	35,60
n353_A	Nieuwe woningen	--	102746,77	399741,34	2,00	35,12	32,21	25,88	35,79
n353_B	Nieuwe woningen	--	102746,77	399741,34	5,00	35,66	32,69	26,34	36,29
n354_A	Nieuwe woningen	--	102749,05	399730,55	2,00	33,59	31,00	24,86	34,51
n354_B	Nieuwe woningen	--	102749,05	399730,55	5,00	34,82	32,22	26,09	35,74
n355_A	Nieuwe woningen	--	102750,90	399740,58	2,00	34,76	31,85	25,49	35,42
n355_B	Nieuwe woningen	--	102750,90	399740,58	5,00	35,17	32,20	25,80	35,78
n356_A	Nieuwe woningen	--	102757,16	399734,24	2,00	34,38	31,86	25,62	35,31
n356_B	Nieuwe woningen	--	102757,16	399734,24	5,00	35,16	32,62	26,36	36,07
n357_A	Nieuwe woningen	--	102753,62	399729,70	2,00	33,63	31,05	24,90	34,56
n357_B	Nieuwe woningen	--	102753,62	399729,70	5,00	34,54	31,93	25,79	35,45
n358_A	Nieuwe woningen	--	102755,48	399739,73	2,00	34,52	31,61	25,25	35,18
n358_B	Nieuwe woningen	--	102755,48	399739,73	5,00	34,83	31,84	25,43	35,43
n359_A	Nieuwe woningen	--	102681,12	399645,47	2,00	40,86	37,86	31,27	41,39
n359_B	Nieuwe woningen	--	102681,12	399645,47	5,00	42,18	39,11	32,57	42,69
n35_A	Nieuwe woningen	--	102737,51	400018,84	2,00	43,92	40,18	32,73	43,82
n35_B	Nieuwe woningen	--	102737,51	400018,84	5,00	44,31	40,54	33,19	44,22
n360_A	Nieuwe woningen	--	102679,38	399650,65	2,00	39,83	36,94	30,56	40,49
n360_B	Nieuwe woningen	--	102679,38	399650,65	5,00	40,99	38,02	31,66	41,62
n361_A	Nieuwe woningen	--	102682,86	399654,87	2,00	33,33	30,64	24,48	34,19
n361_B	Nieuwe woningen	--	102682,86	399654,87	5,00	34,32	31,60	25,41	35,15
n362_A	Nieuwe woningen	--	102684,04	399819,48	2,00	41,65	38,46	31,70	42,02
n362_B	Nieuwe woningen	--	102684,04	399819,48	5,00	42,40	39,20	32,52	42,79
n363_A	Nieuwe woningen	--	102681,94	399825,07	2,00	44,10	40,68	33,68	44,28
n363_B	Nieuwe woningen	--	102681,94	399825,07	5,00	44,65	41,21	34,32	44,85
n364_A	Nieuwe woningen	--	102685,94	399829,50	2,00	40,99	37,39	30,20	41,02
n364_B	Nieuwe woningen	--	102685,94	399829,50	5,00	41,66	38,01	30,88	41,69

Alle getoonde dB-waarden zijn A-gewogen

Bijlage 2  
Rekenresultaten

Nieuwe woningen en noordelijke variant  
0497341

Rapport: Resultatentabel  
Model: Haansberg Oost Nieuwe woningen en ontsluiting  
LAEq totaalresultaten voor toetspunten  
Groep: (hoofdgroep)  
Groepsreductie: Nee

Naam Toetspunt	Omschrijving	Groep	X	Y	Hoogte	Dag	Avond	Nacht	Lden
n365_A	Nieuwe woningen	--	102693,93	399822,79	2,00	35,69	32,35	25,23	35,88
n365_B	Nieuwe woningen	--	102693,93	399822,79	5,00	37,24	33,79	26,74	37,39
n366_A	Nieuwe woningen	--	102689,93	399818,36	2,00	40,57	37,47	30,80	41,02
n366_B	Nieuwe woningen	--	102689,93	399818,36	5,00	41,37	38,24	31,62	41,82
n367_A	Nieuwe woningen	--	102691,84	399828,38	2,00	40,27	36,66	29,41	40,28
n367_B	Nieuwe woningen	--	102691,84	399828,38	5,00	41,12	37,45	30,26	41,12
n368_A	Nieuwe woningen	--	102701,72	399816,11	2,00	39,25	36,28	29,75	39,82
n368_B	Nieuwe woningen	--	102701,72	399816,11	5,00	40,30	37,27	30,76	40,84
n369_A	Nieuwe woningen	--	102699,63	399821,70	2,00	38,99	35,89	29,16	39,42
n369_B	Nieuwe woningen	--	102699,63	399821,70	5,00	40,11	36,86	30,13	40,46
n36_A	Nieuwe woningen	--	102741,41	400019,41	2,00	46,93	43,13	35,53	46,76
n36_B	Nieuwe woningen	--	102741,41	400019,41	5,00	46,38	42,58	35,06	46,23
n370_A	Nieuwe woningen	--	102703,63	399826,13	2,00	39,84	36,32	29,18	39,93
n370_B	Nieuwe woningen	--	102703,63	399826,13	5,00	40,73	37,10	29,95	40,76
n371_A	Nieuwe woningen	--	102711,61	399819,42	2,00	35,81	32,57	25,63	36,10
n371_B	Nieuwe woningen	--	102711,61	399819,42	5,00	37,45	34,09	27,21	37,70
n372_A	Nieuwe woningen	--	102707,61	399814,99	2,00	38,56	35,65	29,19	39,19
n372_B	Nieuwe woningen	--	102707,61	399814,99	5,00	39,69	36,70	30,26	40,28
n373_A	Nieuwe woningen	--	102709,52	399825,01	2,00	39,64	36,10	29,00	39,73
n373_B	Nieuwe woningen	--	102709,52	399825,01	5,00	40,59	36,96	29,85	40,63
n374_A	Nieuwe woningen	--	102719,40	399812,75	2,00	36,55	33,64	27,23	37,19
n374_B	Nieuwe woningen	--	102719,40	399812,75	5,00	37,69	34,71	28,32	38,30
n375_A	Nieuwe woningen	--	102717,31	399818,34	2,00	36,55	33,28	26,39	36,84
n375_B	Nieuwe woningen	--	102717,31	399818,34	5,00	37,95	34,59	27,74	38,21
n376_A	Nieuwe woningen	--	102721,31	399822,77	2,00	39,01	35,43	28,22	39,05
n376_B	Nieuwe woningen	--	102721,31	399822,77	5,00	39,96	36,27	29,04	39,94
n377_A	Nieuwe woningen	--	102729,29	399816,06	2,00	34,75	31,53	24,61	35,06
n377_B	Nieuwe woningen	--	102729,29	399816,06	5,00	36,43	33,14	26,29	36,72
n378_A	Nieuwe woningen	--	102725,30	399811,63	2,00	35,74	32,85	26,49	36,41
n378_B	Nieuwe woningen	--	102725,30	399811,63	5,00	36,93	33,98	27,63	37,57
n379_A	Nieuwe woningen	--	102727,20	399821,65	2,00	38,60	34,99	27,70	38,60
n379_B	Nieuwe woningen	--	102727,20	399821,65	5,00	39,61	35,92	28,63	39,57
n37_A	Nieuwe woningen	--	102755,74	400003,99	2,00	40,71	36,97	29,44	40,58

Alle getoonde dB-waarden zijn A-gewogen

Bijlage 2  
Rekenresultaten

Nieuwe woningen en noordelijke variant  
0497341

Rapport: Resultatentabel  
Model: Haansberg Oost Nieuwe woningen en ontsluiting  
LAEq totaalresultaten voor toetspunten  
Groep: (hoofdgroep)  
Groepsreductie: Nee

Naam										
Toetspunt	Omschrijving	Groep	X	Y	Hoogte	Dag	Avond	Nacht	Lden	
n37_B	Nieuwe woningen	--	102755,74	400003,99	5,00	40,79	37,08	29,64	40,70	
n380_A	Nieuwe woningen	--	102683,08	399779,96	2,00	42,34	39,21	32,60	42,79	
n380_B	Nieuwe woningen	--	102683,08	399779,96	5,00	43,27	40,16	33,64	43,76	
n381_A	Nieuwe woningen	--	102680,99	399785,55	2,00	44,50	41,23	34,42	44,82	
n381_B	Nieuwe woningen	--	102680,99	399785,55	5,00	45,23	41,96	35,23	45,57	
n382_A	Nieuwe woningen	--	102684,99	399789,98	2,00	39,32	35,95	29,13	39,58	
n382_B	Nieuwe woningen	--	102684,99	399789,98	5,00	40,31	36,93	30,18	40,59	
n383_A	Nieuwe woningen	--	102692,98	399783,27	2,00	34,90	31,89	25,48	35,49	
n383_B	Nieuwe woningen	--	102692,98	399783,27	5,00	36,41	33,35	26,98	36,98	
n384_A	Nieuwe woningen	--	102688,98	399778,84	2,00	41,20	38,16	31,64	41,73	
n384_B	Nieuwe woningen	--	102688,98	399778,84	5,00	42,26	39,20	32,74	42,80	
n385_A	Nieuwe woningen	--	102690,88	399788,86	2,00	38,34	35,07	28,34	38,68	
n385_B	Nieuwe woningen	--	102690,88	399788,86	5,00	39,31	35,98	29,27	39,62	
n386_A	Nieuwe woningen	--	102700,77	399776,59	2,00	39,12	36,17	29,77	39,74	
n386_B	Nieuwe woningen	--	102700,77	399776,59	5,00	40,32	37,33	30,97	40,93	
n387_A	Nieuwe woningen	--	102698,67	399782,18	2,00	35,98	33,05	26,66	36,62	
n387_B	Nieuwe woningen	--	102698,67	399782,18	5,00	37,27	34,25	27,85	37,85	
n388_A	Nieuwe woningen	--	102702,67	399786,61	2,00	37,09	33,99	27,50	37,60	
n388_B	Nieuwe woningen	--	102702,67	399786,61	5,00	38,05	34,83	28,28	38,47	
n389_A	Nieuwe woningen	--	102710,66	399779,90	2,00	31,99	29,21	22,97	32,77	
n389_B	Nieuwe woningen	--	102710,66	399779,90	5,00	33,85	31,03	24,84	34,62	
n38_A	Nieuwe woningen	--	102749,76	400001,79	2,00	36,18	32,89	25,76	36,39	
n38_B	Nieuwe woningen	--	102749,76	400001,79	5,00	37,67	34,30	27,35	37,89	
n390_A	Nieuwe woningen	--	102706,66	399775,47	2,00	38,20	35,28	28,90	38,85	
n390_B	Nieuwe woningen	--	102706,66	399775,47	5,00	39,37	36,41	30,05	40,00	
n391_A	Nieuwe woningen	--	102708,57	399785,49	2,00	36,26	33,11	26,67	36,76	
n391_B	Nieuwe woningen	--	102708,57	399785,49	5,00	37,35	34,11	27,60	37,78	
n392_A	Nieuwe woningen	--	102718,45	399773,23	2,00	37,10	34,22	27,89	37,79	
n392_B	Nieuwe woningen	--	102718,45	399773,23	5,00	38,38	35,46	29,16	39,05	
n393_A	Nieuwe woningen	--	102716,36	399778,82	2,00	32,39	29,45	23,13	33,05	
n393_B	Nieuwe woningen	--	102716,36	399778,82	5,00	33,86	30,87	24,58	34,50	
n394_A	Nieuwe woningen	--	102720,36	399783,25	2,00	36,13	33,05	26,70	36,70	
n394_B	Nieuwe woningen	--	102720,36	399783,25	5,00	37,04	33,86	27,44	37,53	

Alle getoonde dB-waarden zijn A-gewogen

Bijlage 2  
Rekenresultaten

Nieuwe woningen en noordelijke variant  
0497341

Rapport: Resultatentabel  
Model: Haansberg Oost Nieuwe woningen en ontsluiting  
LAEq totaalresultaten voor toetspunten  
Groep: (hoofdgroep)  
Groepsreductie: Nee

Naam Toetspunt	Omschrijving	Groep	X	Y	Hoogte	Dag	Avond	Nacht	Lden
n395_A	Nieuwe woningen	--	102728,34	399776,54	2,00	29,61	26,99	20,85	30,52
n395_B	Nieuwe woningen	--	102728,34	399776,54	5,00	31,97	29,32	23,26	32,89
n396_A	Nieuwe woningen	--	102724,34	399772,11	2,00	36,49	33,63	27,31	37,19
n396_B	Nieuwe woningen	--	102724,34	399772,11	5,00	37,74	34,85	28,55	38,43
n397_A	Nieuwe woningen	--	102726,25	399782,13	2,00	35,74	32,71	26,29	36,31
n397_B	Nieuwe woningen	--	102726,25	399782,13	5,00	36,47	33,34	26,85	36,96
n398_A	Nieuwe woningen	--	102736,13	399769,86	2,00	35,49	32,66	26,36	36,22
n398_B	Nieuwe woningen	--	102736,13	399769,86	5,00	36,56	33,69	27,41	37,27
n399_A	Nieuwe woningen	--	102734,04	399775,45	2,00	31,65	28,67	22,32	32,27
n399_B	Nieuwe woningen	--	102734,04	399775,45	5,00	33,29	30,27	23,96	33,90
n39_A	Nieuwe woningen	--	102745,80	400002,71	2,00	35,90	32,64	25,40	36,09
n39_B	Nieuwe woningen	--	102745,80	400002,71	5,00	37,41	34,05	26,99	37,60
n3_A	Nieuwe woningen	--	102688,36	400028,81	2,00	49,26	45,63	39,01	49,44
n3_B	Nieuwe woningen	--	102688,36	400028,81	5,00	49,48	45,82	39,20	49,65
n400_A	Nieuwe woningen	--	102738,04	399779,88	2,00	33,88	30,84	24,58	34,50
n400_B	Nieuwe woningen	--	102738,04	399779,88	5,00	34,66	31,56	25,23	35,22
n401_A	Nieuwe woningen	--	102746,02	399773,17	2,00	33,22	30,67	24,55	34,17
n401_B	Nieuwe woningen	--	102746,02	399773,17	5,00	34,13	31,59	25,46	35,09
n402_A	Nieuwe woningen	--	102742,03	399768,74	2,00	35,40	32,61	26,33	36,16
n402_B	Nieuwe woningen	--	102742,03	399768,74	5,00	36,41	33,60	27,34	37,16
n403_A	Nieuwe woningen	--	102743,93	399778,76	2,00	33,82	30,78	24,49	34,43
n403_B	Nieuwe woningen	--	102743,93	399778,76	5,00	34,57	31,47	25,13	35,13
n404_A	Nieuwe woningen	--	102686,14	399644,54	2,00	40,93	37,93	31,35	41,47
n404_B	Nieuwe woningen	--	102686,14	399644,54	5,00	42,14	39,06	32,53	42,65
n405_A	Nieuwe woningen	--	102687,87	399653,94	2,00	34,24	31,58	25,41	35,11
n405_B	Nieuwe woningen	--	102687,87	399653,94	5,00	35,21	32,50	26,30	36,04
n406_A	Nieuwe woningen	--	102691,15	399643,62	2,00	40,44	37,40	30,76	40,93
n406_B	Nieuwe woningen	--	102691,15	399643,62	5,00	41,68	38,56	31,98	42,15
n407_A	Nieuwe woningen	--	102692,89	399653,02	2,00	34,40	31,73	25,58	35,27
n407_B	Nieuwe woningen	--	102692,89	399653,02	5,00	35,45	32,75	26,58	36,30
n408_A	Nieuwe woningen	--	102696,17	399642,69	2,00	40,44	37,40	30,76	40,93
n408_B	Nieuwe woningen	--	102696,17	399642,69	5,00	41,58	38,45	31,85	42,04
n409_A	Nieuwe woningen	--	102697,90	399652,09	2,00	33,30	30,59	24,46	34,16

Alle getoonde dB-waarden zijn A-gewogen

## Bijlage 2 Rekenresultaten

Nieuwe woningen en noordelijke variant  
0497341

Rapport: Resultatentabel  
Model: Haansberg Oost Nieuwe woningen en ontsluiting  
LAEq totaalresultaten voor toetspunten  
Groep: (hoofdgroep)  
Groepsreductie: Nee

Naam Toetspunt	Omschrijving	Groep	X	Y	Hoogte	Dag	Avond	Nacht	Lden
n409_B	Nieuwe woningen	--	102697,90	399652,09	5,00	34,76	32,01	25,85	35,58
n40_A	Nieuwe woningen	--	102743,65	400002,19	2,00	36,42	33,09	26,00	36,62
n40_B	Nieuwe woningen	--	102743,65	400002,19	5,00	37,68	34,18	27,16	37,81
n410_A	Nieuwe woningen	--	102701,18	399641,76	2,00	40,25	37,21	30,56	40,74
n410_B	Nieuwe woningen	--	102701,18	399641,76	5,00	41,35	38,20	31,58	41,79
n411_A	Nieuwe woningen	--	102702,92	399651,17	2,00	33,44	30,71	24,60	34,29
n411_B	Nieuwe woningen	--	102702,92	399651,17	5,00	34,64	31,89	25,75	35,47
n412_A	Nieuwe woningen	--	102709,67	399645,06	2,00	35,83	32,91	26,22	36,38
n412_B	Nieuwe woningen	--	102709,67	399645,06	5,00	37,32	34,26	27,62	37,80
n413_A	Nieuwe woningen	--	102706,20	399640,84	2,00	40,11	37,03	30,35	40,57
n413_B	Nieuwe woningen	--	102706,20	399640,84	5,00	41,23	38,06	31,43	41,66
n414_A	Nieuwe woningen	--	102707,93	399650,24	2,00	33,72	30,96	24,87	34,56
n414_B	Nieuwe woningen	--	102707,93	399650,24	5,00	34,56	31,79	25,66	35,38
n415_A	Nieuwe woningen	--	102719,08	399638,46	2,00	39,97	36,93	30,23	40,45
n415_B	Nieuwe woningen	--	102719,08	399638,46	5,00	41,00	37,84	31,18	41,42
n416_A	Nieuwe woningen	--	102717,34	399643,64	2,00	36,59	33,52	26,91	37,08
n416_B	Nieuwe woningen	--	102717,34	399643,64	5,00	38,06	34,91	28,40	38,54
n417_A	Nieuwe woningen	--	102720,81	399647,86	2,00	33,00	30,26	24,20	33,86
n417_B	Nieuwe woningen	--	102720,81	399647,86	5,00	34,02	31,27	25,21	34,88
n418_A	Nieuwe woningen	--	102724,09	399637,53	2,00	39,84	36,81	30,09	40,31
n418_B	Nieuwe woningen	--	102724,09	399637,53	5,00	40,86	37,71	31,02	41,28
n419_A	Nieuwe woningen	--	102725,83	399646,93	2,00	32,74	29,99	23,90	33,59
n419_B	Nieuwe woningen	--	102725,83	399646,93	5,00	33,51	30,76	24,71	34,37
n41_A	Nieuwe woningen	--	102744,85	400007,49	2,00	38,87	35,13	27,78	38,79
n41_B	Nieuwe woningen	--	102744,85	400007,49	5,00	39,24	35,52	28,30	39,21
n420_A	Nieuwe woningen	--	102729,11	399636,61	2,00	39,76	36,74	30,03	40,24
n420_B	Nieuwe woningen	--	102729,11	399636,61	5,00	40,72	37,58	30,89	41,14
n421_A	Nieuwe woningen	--	102730,84	399646,01	2,00	32,75	30,03	23,97	33,62
n421_B	Nieuwe woningen	--	102730,84	399646,01	5,00	33,09	30,32	24,30	33,95
n422_A	Nieuwe woningen	--	102734,12	399635,68	2,00	39,69	36,69	29,99	40,19
n422_B	Nieuwe woningen	--	102734,12	399635,68	5,00	40,62	37,48	30,79	41,04
n423_A	Nieuwe woningen	--	102735,86	399645,08	2,00	32,18	29,44	23,39	33,05
n423_B	Nieuwe woningen	--	102735,86	399645,08	5,00	32,45	29,66	23,61	33,29

Alle getoonde dB-waarden zijn A-gewogen

## Bijlage 2 Rekenresultaten

Nieuwe woningen en noordelijke variant  
0497341

Rapport: Resultatentabel  
Model: Haansberg Oost Nieuwe woningen en ontsluiting  
LAEq totaalresultaten voor toetspunten  
Groep: (hoofdgroep)  
Groepsreductie: Nee

Naam Toetspunt	Omschrijving	Groep	X	Y	Hoogte	Dag	Avond	Nacht	Lden
n424_A	Nieuwe woningen	--	102742,61	399638,97	2,00	36,52	33,89	27,49	37,33
n424_B	Nieuwe woningen	--	102742,61	399638,97	5,00	37,27	34,55	28,13	38,02
n425_A	Nieuwe woningen	--	102739,14	399634,75	2,00	39,29	36,26	29,52	39,76
n425_B	Nieuwe woningen	--	102739,14	399634,75	5,00	40,31	37,16	30,46	40,72
n426_A	Nieuwe woningen	--	102740,87	399644,16	2,00	32,73	29,99	23,92	33,59
n426_B	Nieuwe woningen	--	102740,87	399644,16	5,00	32,87	30,09	24,03	33,71
n427_A	Nieuwe woningen	--	102686,79	399673,71	2,00	37,57	34,86	28,62	38,39
n427_B	Nieuwe woningen	--	102686,79	399673,71	5,00	39,00	36,22	30,00	39,78
n428_A	Nieuwe woningen	--	102684,77	399679,81	2,00	38,40	35,66	29,41	39,20
n428_B	Nieuwe woningen	--	102684,77	399679,81	5,00	39,88	37,03	30,79	40,62
n429_A	Nieuwe woningen	--	102688,84	399684,78	2,00	35,60	32,88	26,69	36,43
n429_B	Nieuwe woningen	--	102688,84	399684,78	5,00	36,64	33,83	27,59	37,40
n42_A	Nieuwe woningen	--	102748,73	400011,06	2,00	44,38	40,58	33,01	44,22
n42_B	Nieuwe woningen	--	102748,73	400011,06	5,00	44,30	40,50	33,01	44,16
n430_A	Nieuwe woningen	--	102692,69	399672,62	2,00	35,82	33,05	26,80	36,60
n430_B	Nieuwe woningen	--	102692,69	399672,62	5,00	37,49	34,68	28,46	38,26
n431_A	Nieuwe woningen	--	102694,74	399683,69	2,00	35,44	32,72	26,56	36,28
n431_B	Nieuwe woningen	--	102694,74	399683,69	5,00	36,39	33,60	27,39	37,17
n432_A	Nieuwe woningen	--	102698,59	399671,53	2,00	35,49	32,79	26,59	36,33
n432_B	Nieuwe woningen	--	102698,59	399671,53	5,00	36,93	34,18	28,00	37,74
n433_A	Nieuwe woningen	--	102700,64	399682,60	2,00	35,27	32,54	26,39	36,11
n433_B	Nieuwe woningen	--	102700,64	399682,60	5,00	36,17	33,37	27,18	36,95
n434_A	Nieuwe woningen	--	102708,56	399675,41	2,00	31,89	29,29	23,07	32,78
n434_B	Nieuwe woningen	--	102708,56	399675,41	5,00	33,62	30,95	24,79	34,49
n435_A	Nieuwe woningen	--	102704,49	399670,44	2,00	35,56	32,88	26,69	36,41
n435_B	Nieuwe woningen	--	102704,49	399670,44	5,00	37,06	34,37	28,20	37,91
n436_A	Nieuwe woningen	--	102706,54	399681,51	2,00	35,26	32,53	26,40	36,10
n436_B	Nieuwe woningen	--	102706,54	399681,51	5,00	35,97	33,18	27,01	36,76
n437_A	Nieuwe woningen	--	102716,44	399668,23	2,00	34,13	31,39	25,12	34,92
n437_B	Nieuwe woningen	--	102716,44	399668,23	5,00	35,87	33,14	26,90	36,67
n438_A	Nieuwe woningen	--	102714,27	399674,36	2,00	31,59	28,82	22,69	32,41
n438_B	Nieuwe woningen	--	102714,27	399674,36	5,00	33,03	30,24	24,14	33,85
n439_A	Nieuwe woningen	--	102718,49	399679,31	2,00	34,25	31,55	25,41	35,11

Alle getoonde dB-waarden zijn A-gewogen

## Bijlage 2 Rekenresultaten

Nieuwe woningen en noordelijke variant  
0497341

Rapport: Resultatentabel  
Model: Haansberg Oost Nieuwe woningen en ontsluiting  
LAEq totaalresultaten voor toetspunten  
Groep: (hoofdgroep)  
Groepsreductie: Nee

Naam Toetspunt	Omschrijving	Groep	X	Y	Hoogte	Dag	Avond	Nacht	Lden
n439_B	Nieuwe woningen	--	102718,49	399679,31	5,00	34,84	32,08	25,93	35,66
n43_A	Nieuwe woningen	--	102750,59	400011,51	2,00	44,22	40,41	32,83	44,05
n43_B	Nieuwe woningen	--	102750,59	400011,51	5,00	44,09	40,29	32,80	43,95
n440_A	Nieuwe woningen	--	102722,64	399667,09	2,00	33,76	31,05	24,77	34,56
n440_B	Nieuwe woningen	--	102722,64	399667,09	5,00	35,65	32,96	26,72	36,48
n441_A	Nieuwe woningen	--	102724,68	399678,16	2,00	34,24	31,52	25,39	35,09
n441_B	Nieuwe woningen	--	102724,68	399678,16	5,00	34,60	31,83	25,68	35,41
n442_A	Nieuwe woningen	--	102728,83	399665,94	2,00	34,14	31,48	25,21	34,98
n442_B	Nieuwe woningen	--	102728,83	399665,94	5,00	35,71	33,06	26,84	36,57
n443_A	Nieuwe woningen	--	102730,88	399677,02	2,00	33,96	31,22	25,11	34,81
n443_B	Nieuwe woningen	--	102730,88	399677,02	5,00	34,54	31,75	25,63	35,35
n444_A	Nieuwe woningen	--	102735,03	399664,80	2,00	34,28	31,63	25,42	35,14
n444_B	Nieuwe woningen	--	102735,03	399664,80	5,00	35,23	32,60	26,41	36,11
n445_A	Nieuwe woningen	--	102737,07	399675,87	2,00	33,53	30,78	24,69	34,38
n445_B	Nieuwe woningen	--	102737,07	399675,87	5,00	34,03	31,23	25,12	34,84
n446_A	Nieuwe woningen	--	102745,44	399668,60	2,00	35,24	32,69	26,43	36,14
n446_B	Nieuwe woningen	--	102745,44	399668,60	5,00	35,95	33,39	27,12	36,84
n447_A	Nieuwe woningen	--	102741,22	399663,66	2,00	34,13	31,55	25,37	35,04
n447_B	Nieuwe woningen	--	102741,22	399663,66	5,00	35,33	32,78	26,63	36,27
n448_A	Nieuwe woningen	--	102743,27	399674,73	2,00	33,52	30,74	24,65	34,35
n448_B	Nieuwe woningen	--	102743,27	399674,73	5,00	33,83	31,01	24,88	34,62
n449_A	Nieuwe woningen	--	102724,66	399709,63	2,00	33,81	31,16	25,05	34,71
n449_B	Nieuwe woningen	--	102724,66	399709,63	5,00	35,19	32,52	26,46	36,09
n44_A	Nieuwe woningen	--	102754,84	400010,66	2,00	46,83	43,01	35,36	46,64
n44_B	Nieuwe woningen	--	102754,84	400010,66	5,00	46,07	42,25	34,67	45,89
n450_A	Nieuwe woningen	--	102723,01	399714,49	2,00	29,29	26,45	20,41	30,10
n450_B	Nieuwe woningen	--	102723,01	399714,49	5,00	32,18	29,28	23,32	32,99
n451_A	Nieuwe woningen	--	102726,28	399718,44	2,00	33,78	31,01	24,91	34,61
n451_B	Nieuwe woningen	--	102726,28	399718,44	5,00	34,90	32,11	25,99	35,71
n452_A	Nieuwe woningen	--	102729,38	399708,76	2,00	33,42	30,81	24,69	34,34
n452_B	Nieuwe woningen	--	102729,38	399708,76	5,00	34,83	32,17	26,11	35,74
n453_A	Nieuwe woningen	--	102731,00	399717,57	2,00	33,58	30,83	24,70	34,41
n453_B	Nieuwe woningen	--	102731,00	399717,57	5,00	34,75	31,98	25,86	35,57

Alle getoonde dB-waarden zijn A-gewogen

Bijlage 2  
Rekenresultaten

Nieuwe woningen en noordelijke variant  
0497341

Rapport: Resultatentabel  
Model: Haansberg Oost Nieuwe woningen en ontsluiting  
LAEq totaalresultaten voor toetspunten  
Groep: (hoofdgroep)  
Groepsreductie: Nee

Naam Toetspunt	Omschrijving	Groep	X	Y	Hoogte	Dag	Avond	Nacht	Lden
n454_A	Nieuwe woningen	--	102734,10	399707,89	2,00	33,55	30,95	24,83	34,47
n454_B	Nieuwe woningen	--	102734,10	399707,89	5,00	34,73	32,09	26,03	35,65
n455_A	Nieuwe woningen	--	102735,72	399716,70	2,00	33,65	30,92	24,81	34,50
n455_B	Nieuwe woningen	--	102735,72	399716,70	5,00	34,70	31,94	25,82	35,53
n456_A	Nieuwe woningen	--	102738,82	399707,01	2,00	33,89	31,31	25,17	34,82
n456_B	Nieuwe woningen	--	102738,82	399707,01	5,00	35,25	32,67	26,57	36,19
n457_A	Nieuwe woningen	--	102740,44	399715,83	2,00	33,13	30,40	24,28	33,98
n457_B	Nieuwe woningen	--	102740,44	399715,83	5,00	34,33	31,56	25,46	35,16
n458_A	Nieuwe woningen	--	102743,54	399706,14	2,00	34,19	31,61	25,45	35,11
n458_B	Nieuwe woningen	--	102743,54	399706,14	5,00	35,38	32,81	26,70	36,33
n459_A	Nieuwe woningen	--	102745,16	399714,95	2,00	33,09	30,34	24,21	33,92
n459_B	Nieuwe woningen	--	102745,16	399714,95	5,00	34,18	31,40	25,28	35,00
n45_A	Nieuwe woningen	--	102770,01	399994,70	2,00	45,29	41,49	33,84	45,11
n45_B	Nieuwe woningen	--	102770,01	399994,70	5,00	44,62	40,86	33,28	44,47
n460_A	Nieuwe woningen	--	102751,53	399709,22	2,00	34,22	31,69	25,48	35,15
n460_B	Nieuwe woningen	--	102751,53	399709,22	5,00	34,88	32,33	26,12	35,80
n461_A	Nieuwe woningen	--	102748,26	399705,27	2,00	33,96	31,40	25,27	34,90
n461_B	Nieuwe woningen	--	102748,26	399705,27	5,00	35,16	32,58	26,47	36,10
n462_A	Nieuwe woningen	--	102749,88	399714,08	2,00	33,18	30,42	24,25	33,99
n462_B	Nieuwe woningen	--	102749,88	399714,08	5,00	33,94	31,14	24,98	34,73
n463_A	Nieuwe woningen	--	102689,45	399716,13	2,00	37,01	34,34	28,16	37,87
n463_B	Nieuwe woningen	--	102689,45	399716,13	5,00	38,12	35,40	29,26	38,97
n464_A	Nieuwe woningen	--	102687,80	399720,99	2,00	40,04	37,23	30,99	40,80
n464_B	Nieuwe woningen	--	102687,80	399720,99	5,00	41,00	38,13	31,89	41,72
n465_A	Nieuwe woningen	--	102691,07	399724,94	2,00	36,19	33,35	27,08	36,92
n465_B	Nieuwe woningen	--	102691,07	399724,94	5,00	37,53	34,64	28,34	38,22
n466_A	Nieuwe woningen	--	102694,17	399715,26	2,00	36,78	34,13	27,96	37,66
n466_B	Nieuwe woningen	--	102694,17	399715,26	5,00	38,06	35,34	29,22	38,91
n467_A	Nieuwe woningen	--	102695,79	399724,07	2,00	35,30	32,48	26,24	36,05
n467_B	Nieuwe woningen	--	102695,79	399724,07	5,00	36,72	33,84	27,59	37,43
n468_A	Nieuwe woningen	--	102698,89	399714,39	2,00	36,18	33,51	27,35	37,05
n468_B	Nieuwe woningen	--	102698,89	399714,39	5,00	37,53	34,81	28,70	38,39
n469_A	Nieuwe woningen	--	102700,51	399723,20	2,00	35,11	32,32	26,11	35,89

Alle getoonde dB-waarden zijn A-gewogen

Bijlage 2  
Rekenresultaten

Nieuwe woningen en noordelijke variant  
0497341

Rapport: Resultatentabel  
Model: Haansberg Oost Nieuwe woningen en ontsluiting  
L<sub>Aeq</sub> totaalresultaten voor toetspunten  
Groep: (hoofdgroep)  
Groepsreductie: Nee

Naam Toetspunt	Omschrijving	Groep	X	Y	Hoogte	Dag	Avond	Nacht	Lden
n469_B	Nieuwe woningen	--	102700,51	399723,20	5,00	36,35	33,50	27,28	37,09
n46_A	Nieuwe woningen	--	102764,03	399992,50	2,00	41,21	37,53	30,01	41,12
n46_B	Nieuwe woningen	--	102764,03	399992,50	5,00	41,33	37,69	30,28	41,29
n470_A	Nieuwe woningen	--	102703,61	399713,52	2,00	35,85	33,18	27,02	36,72
n470_B	Nieuwe woningen	--	102703,61	399713,52	5,00	37,29	34,58	28,48	38,16
n471_A	Nieuwe woningen	--	102705,23	399722,33	2,00	34,92	32,13	25,96	35,71
n471_B	Nieuwe woningen	--	102705,23	399722,33	5,00	35,84	33,02	26,84	36,61
n472_A	Nieuwe woningen	--	102708,33	399712,65	2,00	34,93	32,26	26,13	35,81
n472_B	Nieuwe woningen	--	102708,33	399712,65	5,00	36,56	33,85	27,76	37,43
n473_A	Nieuwe woningen	--	102709,95	399721,46	2,00	34,39	31,61	25,49	35,21
n473_B	Nieuwe woningen	--	102709,95	399721,46	5,00	35,35	32,55	26,39	36,14
n474_A	Nieuwe woningen	--	102716,32	399715,72	2,00	30,94	28,43	22,34	31,93
n474_B	Nieuwe woningen	--	102716,32	399715,72	5,00	33,38	30,89	24,81	34,39
n475_A	Nieuwe woningen	--	102713,05	399711,77	2,00	34,43	31,76	25,62	35,31
n475_B	Nieuwe woningen	--	102713,05	399711,77	5,00	36,10	33,40	27,32	36,98
n476_A	Nieuwe woningen	--	102714,67	399720,58	2,00	34,26	31,44	25,41	35,09
n476_B	Nieuwe woningen	--	102714,67	399720,58	5,00	35,03	32,21	26,09	35,82
n477_A	Nieuwe woningen	--	102749,22	399976,54	2,00	40,26	36,55	29,02	40,15
n477_B	Nieuwe woningen	--	102749,22	399976,54	5,00	40,52	36,85	29,43	40,46
n478_A	Nieuwe woningen	--	102752,21	399973,50	2,00	40,53	36,78	29,26	40,40
n478_B	Nieuwe woningen	--	102752,21	399973,50	5,00	40,62	36,90	29,46	40,53
n479_A	Nieuwe woningen	--	102754,00	399967,18	2,00	45,09	41,30	33,64	44,91
n479_B	Nieuwe woningen	--	102754,00	399967,18	5,00	44,56	40,79	33,19	44,40
n47_A	Nieuwe woningen	--	102760,07	399993,42	2,00	41,02	37,35	29,82	40,93
n47_B	Nieuwe woningen	--	102760,07	399993,42	5,00	41,20	37,58	30,15	41,16
n480_A	Nieuwe woningen	--	102748,16	399964,14	2,00	46,39	42,57	34,90	46,19
n480_B	Nieuwe woningen	--	102748,16	399964,14	5,00	45,75	41,95	34,32	45,57
n481_A	Nieuwe woningen	--	102744,99	399967,26	2,00	44,24	40,41	32,73	44,03
n481_B	Nieuwe woningen	--	102744,99	399967,26	5,00	44,11	40,28	32,66	43,92
n482_A	Nieuwe woningen	--	102744,26	399969,10	2,00	44,38	40,57	32,90	44,19
n482_B	Nieuwe woningen	--	102744,26	399969,10	5,00	44,30	40,50	32,89	44,13
n483_A	Nieuwe woningen	--	102744,89	399974,60	2,00	39,80	36,06	28,50	39,67
n483_B	Nieuwe woningen	--	102744,89	399974,60	5,00	40,29	36,54	29,08	40,18

Alle getoonde dB-waarden zijn A-gewogen

## Bijlage 2 Rekenresultaten

Nieuwe woningen en noordelijke variant  
0497341

Rapport: Resultatentabel  
 Model: Haansberg Oost Nieuwe woningen en ontsluiting  
 LAeq totaalresultaten voor toetspunten  
 Groep: (hoofdgroep)  
 Groepsreductie: Nee

Naam Toetspunt	Omschrijving	Groep	X	Y	Hoogte	Dag	Avond	Nacht	Lden
n484_A	Nieuwe woningen	--	102748,46	399978,82	2,00	37,78	34,18	26,78	37,76
n484_B	Nieuwe woningen	--	102748,46	399978,82	5,00	38,33	34,68	27,37	38,31
n485_A	Nieuwe woningen	--	102735,52	399982,11	2,00	32,89	29,46	22,83	33,18
n485_B	Nieuwe woningen	--	102735,52	399982,11	5,00	34,35	30,79	24,10	34,55
n486_A	Nieuwe woningen	--	102737,57	399982,83	2,00	35,83	32,41	25,39	36,00
n486_B	Nieuwe woningen	--	102737,57	399982,83	5,00	37,09	33,57	26,58	37,22
n487_A	Nieuwe woningen	--	102737,01	399977,52	2,00	39,63	36,01	28,49	39,57
n487_B	Nieuwe woningen	--	102737,01	399977,52	5,00	40,11	36,50	29,10	40,08
n488_A	Nieuwe woningen	--	102733,52	399973,47	2,00	44,27	40,51	32,89	44,11
n488_B	Nieuwe woningen	--	102733,52	399973,47	5,00	44,09	40,35	32,79	43,96
n489_A	Nieuwe woningen	--	102731,68	399972,74	2,00	43,91	40,16	32,54	43,76
n489_B	Nieuwe woningen	--	102731,68	399972,74	5,00	43,62	39,90	32,35	43,50
n48_A	Nieuwe woningen	--	102757,92	399992,90	2,00	38,94	35,38	28,04	38,95
n48_B	Nieuwe woningen	--	102757,92	399992,90	5,00	39,43	35,89	28,66	39,48
n490_A	Nieuwe woningen	--	102727,27	399972,90	2,00	46,60	42,80	35,14	46,41
n490_B	Nieuwe woningen	--	102727,27	399972,90	5,00	46,00	42,20	34,60	45,83
n491_A	Nieuwe woningen	--	102725,58	399979,33	2,00	40,01	36,27	28,70	39,87
n491_B	Nieuwe woningen	--	102725,58	399979,33	5,00	40,39	36,61	29,14	40,26
n492_A	Nieuwe woningen	--	102731,42	399982,50	2,00	33,76	30,42	23,68	34,06
n492_B	Nieuwe woningen	--	102731,42	399982,50	5,00	35,38	31,88	25,08	35,58
n493_A	Nieuwe woningen	--	102737,08	399809,38	2,00	34,74	31,91	25,62	35,47
n493_B	Nieuwe woningen	--	102737,08	399809,38	5,00	36,02	33,17	26,89	36,74
n494_A	Nieuwe woningen	--	102734,99	399814,97	2,00	34,33	30,86	23,67	34,43
n494_B	Nieuwe woningen	--	102734,99	399814,97	5,00	36,04	32,51	25,44	36,14
n495_A	Nieuwe woningen	--	102738,99	399819,40	2,00	38,44	34,88	27,67	38,49
n495_B	Nieuwe woningen	--	102738,99	399819,40	5,00	39,46	35,79	28,58	39,45
n496_A	Nieuwe woningen	--	102746,98	399812,69	2,00	33,93	31,35	25,16	34,84
n496_B	Nieuwe woningen	--	102746,98	399812,69	5,00	34,97	32,36	26,18	35,87
n497_A	Nieuwe woningen	--	102742,98	399808,26	2,00	34,73	32,00	25,74	35,53
n497_B	Nieuwe woningen	--	102742,98	399808,26	5,00	35,84	33,07	26,81	36,61
n498_A	Nieuwe woningen	--	102744,88	399818,28	2,00	38,17	34,62	27,48	38,24
n498_B	Nieuwe woningen	--	102744,88	399818,28	5,00	39,18	35,53	28,34	39,19
n499_A	Nieuwe woningen	--	102678,62	399527,32	2,00	37,05	34,28	28,08	37,85

Alle getoonde dB-waarden zijn A-gewogen

## Bijlage 2 Rekenresultaten

Nieuwe woningen en noordelijke variant  
0497341

Rapport: Resultatentabel  
Model: Haansberg Oost Nieuwe woningen en ontsluiting  
LAEq totaalresultaten voor toetspunten  
Groep: (hoofdgroep)  
Groepsreductie: Nee

Naam Toetspunt	Omschrijving	Groep	X	Y	Hoogte	Dag	Avond	Nacht	Lden
n499_B	Nieuwe woningen	--	102678,62	399527,32	5,00	38,66	35,81	29,61	39,41
n49_A	Nieuwe woningen	--	102759,12	399998,20	2,00	38,57	34,81	27,29	38,44
n49_B	Nieuwe woningen	--	102759,12	399998,20	5,00	38,90	35,16	27,78	38,81
n4_A	Nieuwe woningen	--	102703,34	400033,66	2,00	39,40	35,79	28,46	39,39
n4_B	Nieuwe woningen	--	102703,34	400033,66	5,00	40,18	36,56	29,37	40,20
n500_A	Nieuwe woningen	--	102681,73	399537,03	2,00	36,75	33,97	27,62	37,49
n500_B	Nieuwe woningen	--	102681,73	399537,03	5,00	37,78	34,85	28,45	38,41
n501_A	Nieuwe woningen	--	102682,62	399526,04	2,00	37,21	34,42	28,21	37,99
n501_B	Nieuwe woningen	--	102682,62	399526,04	5,00	38,71	35,84	29,63	39,44
n502_A	Nieuwe woningen	--	102685,73	399535,75	2,00	36,87	34,06	27,70	37,59
n502_B	Nieuwe woningen	--	102685,73	399535,75	5,00	37,80	34,84	28,42	38,41
n50_A	Nieuwe woningen	--	102763,00	400001,76	2,00	44,13	40,30	32,66	43,93
n50_B	Nieuwe woningen	--	102763,00	400001,76	5,00	43,88	40,06	32,49	43,71
n51_A	Nieuwe woningen	--	102764,86	400002,21	2,00	44,00	40,17	32,53	43,80
n51_B	Nieuwe woningen	--	102764,86	400002,21	5,00	43,68	39,86	32,29	43,51
n52_A	Nieuwe woningen	--	102769,11	400001,37	2,00	46,62	42,80	35,14	46,42
n52_B	Nieuwe woningen	--	102769,11	400001,37	5,00	45,79	41,97	34,36	45,61
n53_A	Nieuwe woningen	--	102717,94	399983,85	2,00	40,18	36,58	29,08	40,13
n53_B	Nieuwe woningen	--	102717,94	399983,85	5,00	40,67	37,06	29,67	40,65
n54_A	Nieuwe woningen	--	102708,17	399981,43	2,00	40,93	37,30	30,06	40,94
n54_B	Nieuwe woningen	--	102708,17	399981,43	5,00	41,72	38,08	30,99	41,76
n55_A	Nieuwe woningen	--	102703,25	399990,21	2,00	38,72	35,18	28,58	38,96
n55_B	Nieuwe woningen	--	102703,25	399990,21	5,00	40,49	36,88	30,33	40,71
n56_A	Nieuwe woningen	--	102713,02	399992,63	2,00	34,97	31,81	24,98	35,34
n56_B	Nieuwe woningen	--	102713,02	399992,63	5,00	36,78	33,40	26,59	37,04
n57_A	Nieuwe woningen	--	102706,40	399960,98	2,00	46,70	42,91	35,22	46,51
n57_B	Nieuwe woningen	--	102706,40	399960,98	5,00	46,05	42,26	34,61	45,87
n58_A	Nieuwe woningen	--	102698,81	399958,62	2,00	40,49	36,87	29,70	40,52
n58_B	Nieuwe woningen	--	102698,81	399958,62	5,00	41,12	37,49	30,53	41,20
n59_A	Nieuwe woningen	--	102695,14	399965,68	2,00	35,63	32,26	25,77	35,99
n59_B	Nieuwe woningen	--	102695,14	399965,68	5,00	37,81	34,25	27,84	38,10
n5_A	Nieuwe woningen	--	102694,66	400039,02	2,00	49,81	46,15	39,49	49,97
n5_B	Nieuwe woningen	--	102694,66	400039,02	5,00	49,90	46,21	39,55	50,04

Alle getoonde dB-waarden zijn A-gewogen

Bijlage 2  
Rekenresultaten

Nieuwe woningen en noordelijke variant  
0497341

Rapport: Resultatentabel  
Model: Haansberg Oost Nieuwe woningen en ontsluiting  
LAEq totaalresultaten voor toetspunten  
Groep: (hoofdgroep)  
Groepsreductie: Nee

Naam Toetspunt	Omschrijving	Groep	X	Y	Hoogte	Dag	Avond	Nacht	Lden
n60_A	Nieuwe woningen	--	102702,74	399968,04	2,00	40,89	37,22	29,81	40,83
n60_B	Nieuwe woningen	--	102702,74	399968,04	5,00	41,61	37,88	30,58	41,55
n61_A	Nieuwe woningen	--	102698,91	399943,03	2,00	46,36	42,57	34,87	46,17
n61_B	Nieuwe woningen	--	102698,91	399943,03	5,00	45,87	42,08	34,44	45,69
n62_A	Nieuwe woningen	--	102691,23	399940,43	2,00	41,81	38,23	31,42	41,96
n62_B	Nieuwe woningen	--	102691,23	399940,43	5,00	43,02	39,42	32,87	43,24
n63_A	Nieuwe woningen	--	102687,46	399947,26	2,00	39,74	36,32	30,46	40,28
n63_B	Nieuwe woningen	--	102687,46	399947,26	5,00	41,78	38,30	32,49	42,31
n64_A	Nieuwe woningen	--	102695,15	399949,86	2,00	40,24	36,54	29,03	40,14
n64_B	Nieuwe woningen	--	102695,15	399949,86	5,00	40,71	36,97	29,54	40,61
n65_A	Nieuwe woningen	--	102692,61	399923,30	2,00	46,70	42,90	35,19	46,50
n65_B	Nieuwe woningen	--	102692,61	399923,30	5,00	46,13	42,33	34,67	45,94
n66_A	Nieuwe woningen	--	102685,25	399920,28	2,00	41,20	37,59	30,62	41,29
n66_B	Nieuwe woningen	--	102685,25	399920,28	5,00	42,02	38,40	31,59	42,15
n67_A	Nieuwe woningen	--	102680,98	399926,98	2,00	40,27	36,87	31,22	40,90
n67_B	Nieuwe woningen	--	102680,98	399926,98	5,00	42,56	39,09	33,34	43,11
n68_A	Nieuwe woningen	--	102688,33	399930,00	2,00	40,97	37,32	30,29	41,02
n68_B	Nieuwe woningen	--	102688,33	399930,00	5,00	42,14	38,51	31,84	42,31
n69_A	Nieuwe woningen	--	102690,73	399495,10	2,00	35,54	32,62	25,89	36,07
n69_B	Nieuwe woningen	--	102690,73	399495,10	5,00	37,61	34,66	28,04	38,16
n6_A	Nieuwe woningen	--	102702,20	400041,53	2,00	48,04	44,34	37,33	48,07
n6_B	Nieuwe woningen	--	102702,20	400041,53	5,00	48,10	44,38	37,40	48,13
n70_A	Nieuwe woningen	--	102692,32	399500,05	2,00	33,37	30,39	23,69	33,88
n70_B	Nieuwe woningen	--	102692,32	399500,05	5,00	35,62	32,55	25,90	36,09
n71_A	Nieuwe woningen	--	102693,11	399494,33	2,00	38,34	35,59	29,34	39,13
n71_B	Nieuwe woningen	--	102693,11	399494,33	5,00	39,07	36,23	30,00	39,81
n72_A	Nieuwe woningen	--	102694,70	399499,29	2,00	33,26	30,40	24,11	33,97
n72_B	Nieuwe woningen	--	102694,70	399499,29	5,00	35,06	32,10	25,83	35,72
n73_A	Nieuwe woningen	--	102680,06	399495,36	2,00	38,87	36,08	29,72	39,60
n73_B	Nieuwe woningen	--	102680,06	399495,36	5,00	40,36	37,50	31,16	41,06
n74_A	Nieuwe woningen	--	102677,59	399497,83	2,00	36,64	33,86	27,67	37,43
n74_B	Nieuwe woningen	--	102677,59	399497,83	5,00	38,15	35,30	29,14	38,91
n75_A	Nieuwe woningen	--	102679,87	399504,97	2,00	31,13	28,33	22,16	31,92

Alle getoonde dB-waarden zijn A-gewogen

Bijlage 2  
Rekenresultaten

Nieuwe woningen en noordelijke variant  
0497341

Rapport: Resultatentabel  
Model: Haansberg Oost Nieuwe woningen en ontsluiting  
L<sub>Aeq</sub> totaalresultaten voor toetspunten  
Groep: (hoofdgroep)  
Groepsreductie: Nee

Naam Toetspunt	Omschrijving	Groep	X	Y	Hoogte	Dag	Avond	Nacht	Lden
n75_B	Nieuwe woningen	--	102679,87	399504,97	5,00	33,08	30,25	24,08	33,85
n76_A	Nieuwe woningen	--	102683,16	399505,08	2,00	35,40	32,55	26,23	36,11
n76_B	Nieuwe woningen	--	102683,16	399505,08	5,00	37,22	34,27	27,90	37,85
n77_A	Nieuwe woningen	--	102689,21	399494,11	2,00	36,28	33,35	26,54	36,78
n77_B	Nieuwe woningen	--	102689,21	399494,11	5,00	38,10	35,13	28,44	38,62
n78_A	Nieuwe woningen	--	102685,77	399493,53	2,00	39,82	36,99	30,60	40,52
n78_B	Nieuwe woningen	--	102685,77	399493,53	5,00	40,92	38,02	31,64	41,58
n79_A	Nieuwe woningen	--	102688,88	399503,25	2,00	36,04	33,13	26,73	36,69
n79_B	Nieuwe woningen	--	102688,88	399503,25	5,00	37,71	34,73	28,30	38,31
n7_A	Nieuwe woningen	--	102653,29	399925,26	2,00	36,66	33,60	27,32	37,26
n7_B	Nieuwe woningen	--	102653,29	399925,26	5,00	38,19	34,93	28,60	38,66
n80_A	Nieuwe woningen	--	102674,54	399500,27	2,00	33,36	30,65	24,31	34,14
n80_B	Nieuwe woningen	--	102674,54	399500,27	5,00	35,22	32,43	26,14	35,97
n81_A	Nieuwe woningen	--	102676,12	399505,23	2,00	30,88	28,20	21,89	31,69
n81_B	Nieuwe woningen	--	102676,12	399505,23	5,00	33,39	30,57	24,28	34,13
n82_A	Nieuwe woningen	--	102676,92	399499,51	2,00	35,58	32,84	26,63	36,39
n82_B	Nieuwe woningen	--	102676,92	399499,51	5,00	37,17	34,34	28,16	37,94
n83_A	Nieuwe woningen	--	102678,50	399504,46	2,00	31,15	28,38	22,15	31,94
n83_B	Nieuwe woningen	--	102678,50	399504,46	5,00	33,64	30,79	24,55	34,38
n84_A	Nieuwe woningen	--	102663,87	399500,54	2,00	39,57	36,78	30,53	40,34
n84_B	Nieuwe woningen	--	102663,87	399500,54	5,00	40,91	38,07	31,84	41,65
n85_A	Nieuwe woningen	--	102661,41	399503,00	2,00	40,86	38,04	31,86	41,63
n85_B	Nieuwe woningen	--	102661,41	399503,00	5,00	42,09	39,21	33,06	42,84
n86_A	Nieuwe woningen	--	102666,98	399510,25	2,00	37,28	34,47	28,28	38,06
n86_B	Nieuwe woningen	--	102666,98	399510,25	5,00	37,34	34,47	28,22	38,06
n87_A	Nieuwe woningen	--	102673,02	399499,29	2,00	33,66	30,94	24,49	34,40
n87_B	Nieuwe woningen	--	102673,02	399499,29	5,00	35,57	32,78	26,38	36,28
n88_A	Nieuwe woningen	--	102669,58	399498,71	2,00	39,23	36,43	30,16	39,98
n88_B	Nieuwe woningen	--	102669,58	399498,71	5,00	40,52	37,65	31,39	41,24
n89_A	Nieuwe woningen	--	102672,68	399508,43	2,00	35,76	32,95	26,74	36,53
n89_B	Nieuwe woningen	--	102672,68	399508,43	5,00	36,50	33,59	27,30	37,18
n8_A	Nieuwe woningen	--	102646,99	399920,94	2,00	46,23	42,82	37,20	46,86
n8_B	Nieuwe woningen	--	102646,99	399920,94	5,00	46,72	43,27	37,65	47,33

Alle getoonde dB-waarden zijn A-gewogen

## Bijlage 2 Rekenresultaten

Nieuwe woningen en noordelijke variant  
0497341

Rapport: Resultatentabel  
 Model: Haansberg Oost Nieuwe woningen en ontsluiting  
 LAeq totaalresultaten voor toetspunten  
 Groep: (hoofdgroep)  
 Groepsreductie: Nee

Naam Toetspunt	Omschrijving	Groep	X	Y	Hoogte	Dag	Avond	Nacht	Lden
n90_A	Nieuwe woningen	--	102670,19	399530,01	2,00	35,97	33,27	27,05	36,80
n90_B	Nieuwe woningen	--	102670,19	399530,01	5,00	38,37	35,56	29,39	39,15
n91_A	Nieuwe woningen	--	102669,22	399535,68	2,00	38,04	35,25	29,02	38,81
n91_B	Nieuwe woningen	--	102669,22	399535,68	5,00	39,99	37,13	30,92	40,73
n92_A	Nieuwe woningen	--	102673,30	399539,73	2,00	37,23	34,44	28,13	37,98
n92_B	Nieuwe woningen	--	102673,30	399539,73	5,00	38,38	35,49	29,12	39,05
n93_A	Nieuwe woningen	--	102674,62	399528,59	2,00	37,12	34,38	28,19	37,94
n93_B	Nieuwe woningen	--	102674,62	399528,59	5,00	38,75	35,92	29,74	39,52
n94_A	Nieuwe woningen	--	102677,73	399538,31	2,00	36,99	34,20	27,86	37,73
n94_B	Nieuwe woningen	--	102677,73	399538,31	5,00	38,13	35,21	28,83	38,78
n95_A	Nieuwe woningen	--	102707,69	399496,08	2,00	38,72	35,20	27,92	38,77
n95_B	Nieuwe woningen	--	102707,69	399496,08	5,00	39,33	35,80	28,61	39,40
n96_A	Nieuwe woningen	--	102705,40	399488,93	2,00	39,40	36,00	28,75	39,52
n96_B	Nieuwe woningen	--	102705,40	399488,93	5,00	40,43	37,11	30,04	40,64
n97_A	Nieuwe woningen	--	102701,96	399488,35	2,00	40,01	36,83	30,05	40,38
n97_B	Nieuwe woningen	--	102701,96	399488,35	5,00	40,98	37,83	31,16	41,40
n98_A	Nieuwe woningen	--	102705,07	399498,07	2,00	38,27	34,97	28,15	38,57
n98_B	Nieuwe woningen	--	102705,07	399498,07	5,00	38,94	35,62	28,84	39,24
n99_A	Nieuwe woningen	--	102706,92	399489,92	2,00	38,55	35,17	28,01	38,71
n99_B	Nieuwe woningen	--	102706,92	399489,92	5,00	39,82	36,57	29,67	40,12
n9_A	Nieuwe woningen	--	102641,10	399925,81	2,00	51,10	47,71	42,08	51,74
n9_B	Nieuwe woningen	--	102641,10	399925,81	5,00	51,41	47,97	42,36	52,03

Alle getoonde dB-waarden zijn A-gewogen

Bijlage 2  
Rekenresultaten

Zuidelijke variant  
0497341

Rapport: Resultatentabel  
Model: Zuidelijke variant ontsluiting  
L<sub>Aeq</sub> totaalresultaten voor toetspunten  
Groep: (hoofdgroep)  
Groepsreductie: Nee

Naam						Naam					
Toetspunt	Omschrijving		Groep	X	Y	Hoogte	Dag	Avond	Nacht	Lden	
b119_A	Haansberg 58	Etten-Leur <L=4,73> [1/6]	--	102623,53	399531,04	2,00	46,85	44,03	37,81	47,61	
b119_B	Haansberg 58	Etten-Leur <L=4,73> [1/6]	--	102623,53	399531,04	5,00	47,48	44,60	38,38	48,20	
b120_A	Haansberg 58	Etten-Leur <L=7,49> [2/6]	--	102625,97	399527,21	2,00	41,21	38,48	32,26	42,02	
b120_B	Haansberg 58	Etten-Leur <L=7,49> [2/6]	--	102625,97	399527,21	5,00	42,58	39,79	33,57	43,36	
b121_A	Haansberg 58	Etten-Leur <L=5,00> [3/6]	--	102623,08	399523,55	2,00	44,96	42,19	35,98	45,75	
b121_B	Haansberg 58	Etten-Leur <L=5,00> [3/6]	--	102623,08	399523,55	5,00	45,50	42,66	36,47	46,26	
b122_A	Haansberg 58	Etten-Leur <L=7,24> [4/6]	--	102616,88	399522,92	2,00	48,09	45,27	39,06	48,85	
b122_B	Haansberg 58	Etten-Leur <L=7,24> [4/6]	--	102616,88	399522,92	5,00	48,30	45,45	39,24	49,05	
b123_A	Haansberg 58	Etten-Leur <L=8,74> [5/6]	--	102613,51	399527,65	2,00	52,09	49,25	43,04	52,84	
b123_B	Haansberg 58	Etten-Leur <L=8,74> [5/6]	--	102613,51	399527,65	5,00	52,14	49,26	43,05	52,87	
b124_A	Haansberg 58	Etten-Leur <L=7,27> [6/6]	--	102617,57	399531,82	2,00	48,29	45,44	39,24	49,04	
b124_B	Haansberg 58	Etten-Leur <L=7,27> [6/6]	--	102617,57	399531,82	5,00	48,61	45,73	39,51	49,33	
b16_A	Haansberg 52	Etten-Leur <L=4,52> [1/12]	--	102619,91	399394,73	2,00	36,41	33,54	27,03	37,04	
b17_A	Haansberg 52	Etten-Leur <L=6,05> [2/12]	--	102616,38	399389,90	2,00	39,99	37,01	30,49	40,56	
b18_A	Haansberg 52	Etten-Leur <L=4,15> [3/12]	--	102613,30	399388,16	2,00	39,24	36,29	29,67	39,79	
b19_A	Haansberg 52	Etten-Leur <L=4,06> [4/12]	--	102611,01	399384,23	2,00	37,69	34,72	27,97	38,19	
b207_A	Haansberg 27	Etten-Leur <L=7,97> [1/5]	--	102568,48	399521,52	2,00	45,42	42,76	36,55	46,28	
b207_B	Haansberg 27	Etten-Leur <L=7,97> [1/5]	--	102568,48	399521,52	5,00	46,59	43,75	37,55	47,34	
b208_A	Haansberg 27	Etten-Leur <L=10,00> [2/5]	--	102559,83	399517,92	2,00	41,54	38,99	32,82	42,48	
b208_B	Haansberg 27	Etten-Leur <L=10,00> [2/5]	--	102559,83	399517,92	5,00	43,62	40,87	34,69	44,43	
b209_B	Haansberg 27	Etten-Leur <L=10,00> [3/5]	--	102553,13	399521,51	5,00	36,05	33,45	27,46	37,02	
b20_A	Haansberg 52	Etten-Leur <L=5,00> [5/12]	--	102611,72	399379,60	2,00	38,66	35,43	28,47	38,95	
b210_A	Haansberg 27	Etten-Leur <L=10,00> [4/5]	--	102560,70	399529,22	2,00	40,50	38,04	31,83	41,48	
b210_B	Haansberg 27	Etten-Leur <L=10,00> [4/5]	--	102560,70	399529,22	5,00	42,05	39,27	33,05	42,83	
b211_A	Haansberg 27	Etten-Leur <L=9,33> [5/5]	--	102571,08	399527,26	2,00	47,64	44,98	38,77	48,50	
b211_B	Haansberg 27	Etten-Leur <L=9,33> [5/5]	--	102571,08	399527,26	5,00	48,55	45,70	39,48	49,29	
b21_A	Haansberg 52	Etten-Leur <L=4,22> [6/12]	--	102609,31	399377,18	2,00	47,21	44,17	37,73	47,77	
b22_A	Haansberg 52	Etten-Leur <L=4,20> [7/12]	--	102604,01	399377,64	2,00	48,60	45,59	39,20	49,19	
b23_A	Haansberg 52	Etten-Leur <L=8,26> [8/12]	--	102602,17	399382,06	2,00	51,32	48,44	42,18	52,03	
b24_A	Haansberg 52	Etten-Leur <L=5,67> [9/12]	--	102603,84	399388,93	2,00	51,07	48,20	41,98	51,80	
b25_A	Haansberg 52	Etten-Leur <L=5,72> [10/12]	--	102607,05	399391,62	2,00	48,07	45,23	39,00	48,81	
b264_A	Haansberg 56	Etten-Leur <L=10,00> [1/7]	--	102619,32	399480,09	2,00	36,36	33,75	27,56	37,25	
b264_B	Haansberg 56	Etten-Leur <L=10,00> [1/7]	--	102619,32	399480,09	5,00	37,80	35,10	28,91	38,64	

Alle getoonde dB-waarden zijn A-gewogen

Bijlage 2  
Rekenresultaten

Zuidelijke variant  
0497341

Rapport: Resultatentabel  
 Model: Zuidelijke variant ontsluiting  
 LAeq totaalresultaten voor toetspunten  
 Groep: (hoofdgroep)  
 Groepsreductie: Nee

Naam			Groep	X	Y	Hoogte	Dag	Avond	Nacht	Lden
Toetspunt	Omschrijving									
b265_A	Haansberg 56	Etten-Leur <L=4,06> [2/7]	--	102617,46	399469,79	2,00	34,92	32,42	26,24	35,88
b265_B	Haansberg 56	Etten-Leur <L=4,06> [2/7]	--	102617,46	399469,79	5,00	36,81	34,26	28,05	37,73
b266_A	Haansberg 56	Etten-Leur <L=5,51> [3/7]	--	102614,27	399468,22	2,00	47,24	44,45	38,23	48,02
b266_B	Haansberg 56	Etten-Leur <L=5,51> [3/7]	--	102614,27	399468,22	5,00	47,57	44,73	38,52	48,32
b267_A	Haansberg 56	Etten-Leur <L=4,06> [4/7]	--	102611,84	399470,83	2,00	50,67	47,85	41,62	51,43
b267_B	Haansberg 56	Etten-Leur <L=4,06> [4/7]	--	102611,84	399470,83	5,00	50,82	47,96	41,74	51,56
b268_A	Haansberg 56	Etten-Leur <L=6,81> [5/7]	--	102611,00	399476,51	2,00	51,27	48,45	42,23	52,03
b268_B	Haansberg 56	Etten-Leur <L=6,81> [5/7]	--	102611,00	399476,51	5,00	51,43	48,57	42,35	52,17
b269_A	Haansberg 56	Etten-Leur <L=7,18> [6/7]	--	102609,11	399486,93	2,00	52,43	49,58	43,37	53,18
b269_B	Haansberg 56	Etten-Leur <L=7,18> [6/7]	--	102609,11	399486,93	5,00	52,41	49,53	43,32	53,14
b26_A	Haansberg 52	Etten-Leur <L=4,52> [11/12]	--	102609,78	399395,54	2,00	49,08	46,23	40,00	49,82
b270_A	Haansberg 56	Etten-Leur <L=10,00> [7/7]	--	102615,31	399489,53	2,00	47,46	44,63	38,42	48,22
b270_B	Haansberg 56	Etten-Leur <L=10,00> [7/7]	--	102615,31	399489,53	5,00	47,69	44,83	38,61	48,43
b27_A	Haansberg 52	Etten-Leur <L=9,97> [12/12]	--	102615,04	399397,49	2,00	44,51	41,68	35,44	45,26
b34_A	Haansberg 54	Etten-Leur <L=5,62> [1/7]	--	102616,27	399437,38	2,00	34,79	32,19	25,97	35,68
b34_B	Haansberg 54	Etten-Leur <L=5,62> [1/7]	--	102616,27	399437,38	5,00	36,59	33,92	27,71	37,44
b35_A	Haansberg 54	Etten-Leur <L=3,53> [2/7]	--	102619,45	399431,68	2,00	34,37	31,82	25,63	35,30
b35_B	Haansberg 54	Etten-Leur <L=3,53> [2/7]	--	102619,45	399431,68	5,00	37,13	34,41	28,15	37,93
b36_A	Haansberg 54	Etten-Leur <L=3,35> [3/7]	--	102613,79	399429,13	2,00	46,69	43,84	37,63	47,44
b36_B	Haansberg 54	Etten-Leur <L=3,35> [3/7]	--	102613,79	399429,13	5,00	46,48	43,62	37,41	47,22
b37_A	Haansberg 54	Etten-Leur <L=5,79> [4/7]	--	102609,32	399430,51	2,00	48,36	45,53	39,31	49,11
b37_B	Haansberg 54	Etten-Leur <L=5,79> [4/7]	--	102609,32	399430,51	5,00	48,50	45,64	39,43	49,24
b38_A	Haansberg 54	Etten-Leur <L=7,50> [5/7]	--	102606,64	399434,61	2,00	51,24	48,40	42,18	51,99
b38_B	Haansberg 54	Etten-Leur <L=7,50> [5/7]	--	102606,64	399434,61	5,00	51,33	48,46	42,24	52,06
b39_A	Haansberg 54	Etten-Leur <L=5,56> [6/7]	--	102609,81	399438,22	2,00	48,30	45,46	39,23	49,04
b39_B	Haansberg 54	Etten-Leur <L=5,56> [6/7]	--	102609,81	399438,22	5,00	48,47	45,60	39,38	49,20
b40_A	Haansberg 54	Etten-Leur <L=3,62> [7/7]	--	102614,59	399440,43	2,00	46,17	43,37	37,15	46,94
b40_B	Haansberg 54	Etten-Leur <L=3,62> [7/7]	--	102614,59	399440,43	5,00	46,63	43,77	37,55	47,37
b41_A	Pilsestraat 2	Etten-Leur <L=6,86> [1/5]	--	102642,24	399478,81	2,00	37,25	34,59	28,40	38,11
b41_B	Pilsestraat 2	Etten-Leur <L=6,86> [1/5]	--	102642,24	399478,81	5,00	36,53	33,86	27,60	37,36
b42_A	Pilsestraat 2	Etten-Leur <L=7,01> [2/5]	--	102638,06	399475,97	2,00	40,93	38,21	32,04	41,77
b42_B	Pilsestraat 2	Etten-Leur <L=7,01> [2/5]	--	102638,06	399475,97	5,00	41,83	39,04	32,86	42,62
b43_A	Pilsestraat 2	Etten-Leur <L=7,61> [3/5]	--	102631,18	399478,94	2,00	39,89	37,24	31,06	40,76

Alle getoonde dB-waarden zijn A-gewogen

Bijlage 2  
Rekenresultaten

Zuidelijke variant  
0497341

Rapport: Resultatentabel  
Model: Zuidelijke variant ontsluiting  
LAeq totaalresultaten voor toetspunten  
Groep: (hoofdgroep)  
Groepsreductie: Nee

Naam Toetspunt	Omschrijving	Groep	X	Y	Hoogte	Dag	Avond	Nacht	Lden
b43_B	Pilsestraat 2 Etten-Leur <L=7,61> [3/5]	--	102631,18	399478,94	5,00	40,95	38,19	32,01	41,76
b44_A	Pilsestraat 2 Etten-Leur <L=5,17> [4/5]	--	102627,81	399482,28	2,00	42,36	39,65	33,45	43,19
b44_B	Pilsestraat 2 Etten-Leur <L=5,17> [4/5]	--	102627,81	399482,28	5,00	43,68	40,85	34,66	44,44
b45_A	Pilsestraat 2 Etten-Leur <L=10,00> [5/5]	--	102635,58	399483,60	2,00	42,65	39,87	33,65	43,43
b45_B	Pilsestraat 2 Etten-Leur <L=10,00> [5/5]	--	102635,58	399483,60	5,00	43,54	40,69	34,46	44,28
b484_A	Haansberg 23 Etten-Leur <L=3,81> [1/5]	--	102561,01	399351,84	2,00	47,33	44,53	38,28	48,09
b484_B	Haansberg 23 Etten-Leur <L=3,81> [1/5]	--	102561,01	399351,84	5,00	47,77	44,91	38,66	48,50
b485_A	Haansberg 23 Etten-Leur <L=7,82> [2/5]	--	102559,83	399346,10	2,00	45,10	42,36	36,12	45,90
b485_B	Haansberg 23 Etten-Leur <L=7,82> [2/5]	--	102559,83	399346,10	5,00	45,93	43,09	36,84	46,67
b486_A	Haansberg 23 Etten-Leur <L=8,62> [3/5]	--	102555,10	399342,48	2,00	38,26	35,58	29,61	39,19
b486_B	Haansberg 23 Etten-Leur <L=8,62> [3/5]	--	102555,10	399342,48	5,00	38,55	35,88	29,90	39,48
b487_A	Haansberg 23 Etten-Leur <L=10,00> [4/5]	--	102551,22	399348,69	2,00	44,65	41,80	35,62	45,41
b487_B	Haansberg 23 Etten-Leur <L=10,00> [4/5]	--	102551,22	399348,69	5,00	45,13	42,25	36,05	45,86
b488_A	Haansberg 23 Etten-Leur <L=9,25> [5/5]	--	102556,44	399354,18	2,00	49,02	46,19	39,96	49,77
b488_B	Haansberg 23 Etten-Leur <L=9,25> [5/5]	--	102556,44	399354,18	5,00	49,32	46,44	40,19	50,03
b516_A	Veldbloemenhof 6 Etten-Leur <L=3,82> [1/2]	--	101695,56	398978,15	3,00	41,20	38,19	32,65	42,10
b517_A	Veldbloemenhof 6 Etten-Leur <L=3,82> [2/2]	--	101703,62	398978,88	3,00	45,43	42,96	36,86	46,44
b518_A	Veldbloemenhof 28 Etten-Leur <L=3,98> [1/2]	--	101661,05	399005,59	3,00	39,77	37,48	31,54	40,95
b519_A	Veldbloemenhof 28 Etten-Leur <L=3,98> [2/2]	--	101658,00	399015,04	3,00	36,62	33,68	28,22	37,59
b520_A	Veldbloemenhof 14 Etten-Leur <L=3,82> [1/2]	--	101693,61	398999,65	3,00	40,72	37,74	32,20	41,63
b521_A	Veldbloemenhof 14 Etten-Leur <L=3,82> [2/2]	--	101701,68	399000,39	3,00	45,04	42,59	36,48	46,06
b522_A	Veldbloemenhof 10 Etten-Leur <L=7,88> [1/3]	--	101698,54	398990,18	3,00	43,72	41,10	35,22	44,72
b523_A	Veldbloemenhof 10 Etten-Leur <L=4,05> [2/3]	--	101694,32	398991,93	3,00	40,69	37,70	32,17	41,60
b524_A	Veldbloemenhof 10 Etten-Leur <L=4,04> [3/3]	--	101702,38	398992,67	3,00	45,06	42,61	36,49	46,07
b525_A	Veldbloemenhof 24 Etten-Leur <L=4,18> [1/3]	--	101673,68	399009,68	3,00	42,38	39,86	33,99	43,45
b526_A	Veldbloemenhof 24 Etten-Leur <L=9,75> [2/3]	--	101670,07	399013,74	3,00	39,93	37,10	31,47	40,90
b527_A	Veldbloemenhof 24 Etten-Leur <L=4,18> [3/3]	--	101670,63	399019,14	3,00	37,20	34,33	28,74	38,16
b528_A	Veldbloemenhof 32 Etten-Leur <L=4,18> [1/3]	--	101653,39	399003,09	3,00	42,16	39,66	33,82	43,25
b529_A	Veldbloemenhof 32 Etten-Leur <L=9,77> [2/3]	--	101649,78	399007,16	3,00	40,45	37,49	32,03	41,41
b530_A	Veldbloemenhof 32 Etten-Leur <L=4,18> [3/3]	--	101650,34	399012,57	3,00	36,41	33,42	28,02	37,37
b531_A	Veldbloemenhof 2 Etten-Leur <L=7,88> [1/3]	--	101700,51	398968,73	3,00	45,24	42,66	36,78	46,26
b532_A	Veldbloemenhof 2 Etten-Leur <L=4,01> [2/3]	--	101696,29	398970,44	3,00	41,23	38,21	32,68	42,12
b533_A	Veldbloemenhof 2 Etten-Leur <L=3,98> [3/3]	--	101704,34	398971,19	3,00	45,45	42,98	36,88	46,46

Alle getoonde dB-waarden zijn A-gewogen

Bijlage 2  
Rekenresultaten

Zuidelijke variant  
0497341

Rapport: Resultatentabel  
 Model: Zuidelijke variant ontsluiting  
 LAeq totaalresultaten voor toetspunten  
 Groep: (hoofdgroep)  
 Groepsreductie: Nee

Naam Toetspunt	Omschrijving	Groep	X	Y	Hoogte	Dag	Avond	Nacht	Lden
b534_A	Veldbloemenhof 12 Etten-Leur <L=3,82> [1/2]	--	101693,96	398995,85	3,00	40,71	37,74	32,19	41,63
b535_A	Veldbloemenhof 12 Etten-Leur <L=3,82> [2/2]	--	101702,02	398996,58	3,00	45,12	42,66	36,56	46,14
b536_A	Veldbloemenhof 4 Etten-Leur <L=3,82> [1/2]	--	101695,92	398974,34	3,00	41,42	38,41	32,86	42,31
b537_A	Veldbloemenhof 4 Etten-Leur <L=3,82> [2/2]	--	101703,98	398975,08	3,00	45,44	42,97	36,87	46,45
b538_A	Veldbloemenhof 22 Etten-Leur <L=3,97> [1/2]	--	101677,55	399010,94	3,00	42,59	40,09	34,20	43,66
b539_A	Veldbloemenhof 22 Etten-Leur <L=3,97> [2/2]	--	101674,51	399020,39	3,00	37,35	34,49	28,87	38,30
b540_A	Veldbloemenhof 30 Etten-Leur <L=3,98> [1/2]	--	101657,27	399004,36	3,00	43,13	40,55	34,78	44,20
b541_A	Veldbloemenhof 30 Etten-Leur <L=3,97> [2/2]	--	101654,22	399013,82	3,00	36,50	33,53	28,10	37,46
b542_A	Veldbloemenhof 26 Etten-Leur <L=4,18> [1/3]	--	101664,92	399006,86	3,00	42,41	39,91	34,05	43,49
b543_A	Veldbloemenhof 26 Etten-Leur <L=4,18> [2/3]	--	101661,89	399016,29	3,00	36,73	33,81	28,30	37,69
b544_A	Veldbloemenhof 26 Etten-Leur <L=9,70> [3/3]	--	101665,49	399012,25	3,00	39,91	37,44	31,64	41,03
b545_A	Veldbloemenhof 18 Etten-Leur <L=4,18> [1/3]	--	101685,21	399013,42	3,00	42,65	40,13	34,20	43,69
b546_A	Veldbloemenhof 18 Etten-Leur <L=4,18> [2/3]	--	101682,17	399022,86	3,00	37,86	35,03	29,33	38,80
b547_A	Veldbloemenhof 18 Etten-Leur <L=9,71> [3/3]	--	101685,78	399018,82	3,00	41,47	39,12	32,98	42,54
b548_A	Veldbloemenhof 8 Etten-Leur <L=3,87> [1/3]	--	101695,20	398981,98	3,00	40,82	37,80	32,27	41,71
b549_A	Veldbloemenhof 8 Etten-Leur <L=7,90> [2/3]	--	101699,04	398984,38	3,00	40,55	37,94	31,92	41,50
b550_A	Veldbloemenhof 8 Etten-Leur <L=3,89> [3/3]	--	101703,27	398982,72	3,00	45,41	42,95	36,84	46,42
b551_A	Veldbloemenhof 20 Etten-Leur <L=3,97> [1/2]	--	101681,33	399012,16	3,00	42,85	40,33	34,42	43,90
b552_A	Veldbloemenhof 20 Etten-Leur <L=3,97> [2/2]	--	101678,29	399021,61	3,00	37,59	34,75	29,08	38,54
b553_A	Veldbloemenhof 16 Etten-Leur <L=3,87> [1/3]	--	101693,25	399003,48	3,00	40,60	37,60	32,10	41,52
b554_A	Veldbloemenhof 16 Etten-Leur <L=7,92> [2/3]	--	101697,11	399005,86	3,00	39,43	36,78	30,69	40,34
b555_A	Veldbloemenhof 16 Etten-Leur <L=3,84> [3/3]	--	101701,33	399004,20	3,00	44,95	42,51	36,39	45,97

Alle getoonde dB-waarden zijn A-gewogen

## **Bijlage 4 Geluidbelasting op bestaande woningen**

In deze bijlage is voor de bestaande woningen de maatgevende geluidbelasting te zien voor zowel de autonome als de plansituatie. Voor duidelijke visualisatie zijn de bestaande woningen opgedeeld in een gebied noord en een gebied zuid.

Noord  
Maatgevende geluidbelasting bij plan met huidige verkeersnetwerk [dB]

- Nieuwe woningen
- Bestaande woningen

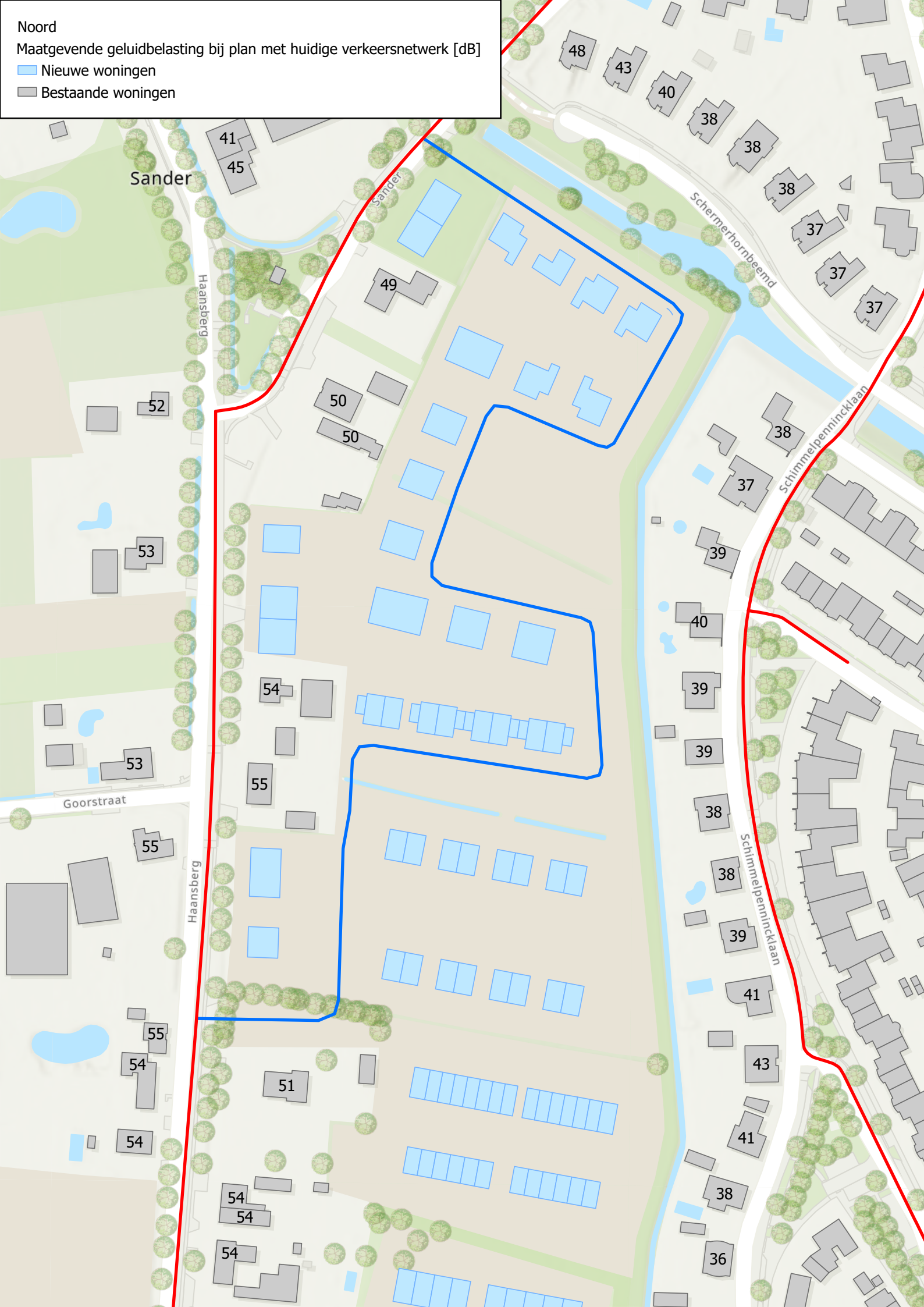

Zuid  
Maatgevende geluidbelasting bij plan met huidige verkeersnetwerk [dB]

- Nieuwe woningen
- Bestaande woningen

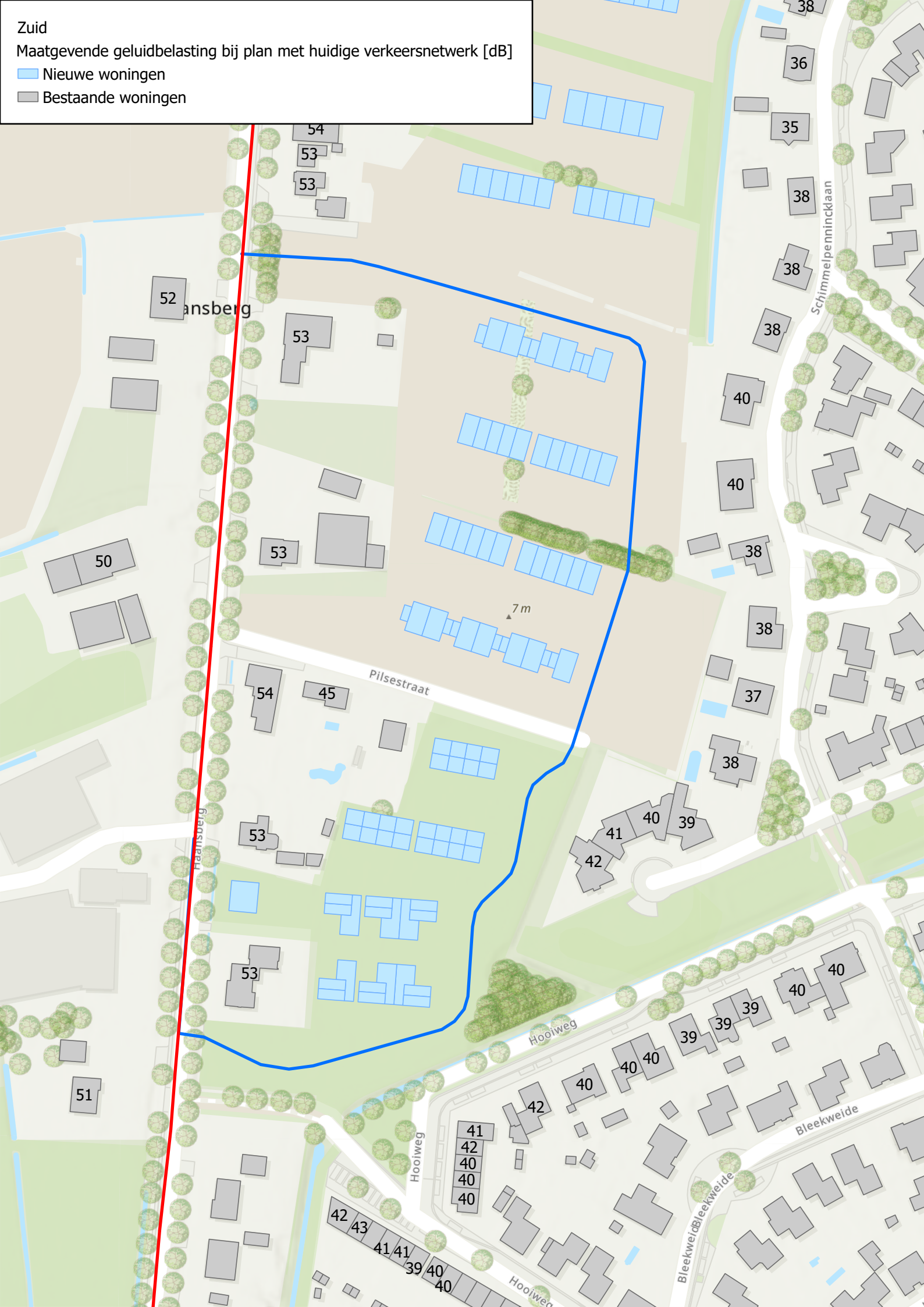

Noord  
Maatgevende geluidbelasting autonoom [dB]  
■ Bestaande woningen

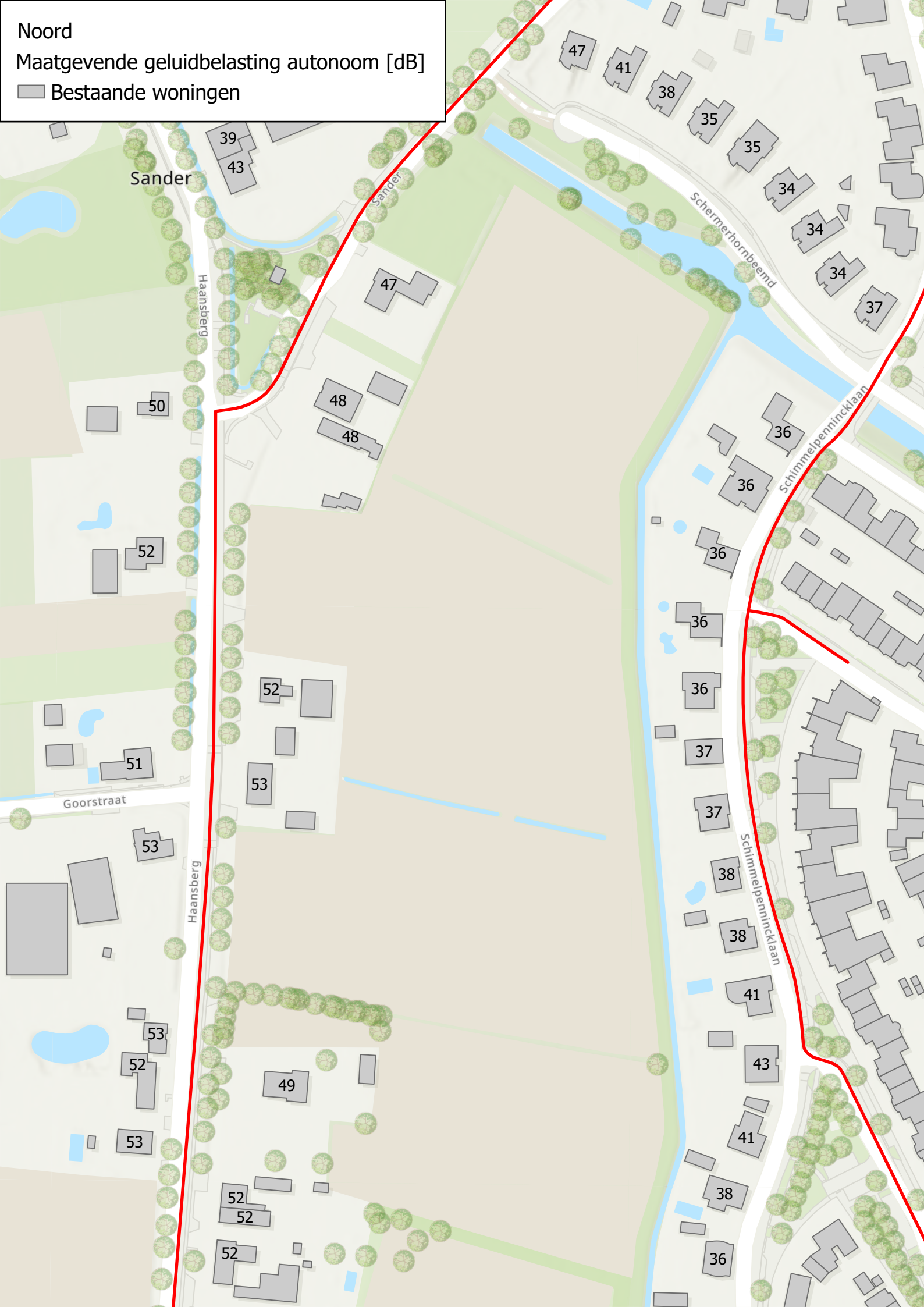



## Over Antea Group

Antea Group is het thuis van 1800 trotse ingenieurs en adviseurs. Samen bouwen wij elke dag aan een veilige, gezonde en toekomstbestendige leefomgeving. Je vindt bij ons de allerbeste vakspecialisten van Nederland, maar ook innovatieve oplossingen op het gebied van data, sensing en IT. Hiermee dragen wij bij aan de ontwikkeling van infra, woonwijken of waterwerken. Maar ook aan vraagstukken rondom klimaatadaptatie, energietransitie en de vervangingsopgave. Van onderzoek tot ontwerp, van realisatie tot beheer: voor elke opgave brengen wij de juiste kennis aan tafel. Wij denken kritisch mee en altijd vanuit de mindset om samen voor het beste resultaat te gaan. Op deze manier anticiperen wij op de vragen van vandaag en de oplossingen voor morgen. Al 70 jaar.

## Contactgegevens

Wim Duisenbergplantsoen 21  
6221 SE Maastricht  
Postbus 959  
6200 AZ Maastricht

### Copyright ©

Niets uit deze uitgave mag worden verveelvoudigd en/of openbaar worden gemaakt door middel van druk, fotokopie, elektronisch of op welke wijze dan ook, zonder schriftelijke toestemming van de auteurs.

De informatie die in dit rapport is opgenomen is uitsluitend bestemd voor geadresseerde(n) en kan persoonlijke of vertrouwelijke informatie bevatten. Gebruik van deze informatie, door anderen dan de geadresseerde(n) en gebruik door hen die niet gerechtigd zijn van deze informatie kennis te nemen, is niet toegestaan. De informatie is uitsluitend bestemd om te worden gebruikt door de geadresseerde, voor het doel waarvoor dit rapport is vervaardigd. Indien u niet de geadresseerde bent of niet gerechtigd bent tot kennisneming, is openbaarmaking, vermenigvuldiging, verspreiding en/of verstrekking van deze informatie aan derden niet toegestaan, tenzij na schriftelijke toestemming door Antea Group en wordt u verzocht de gegevens te verwijderen en direct een melding te maken bij [security@anteagroup.nl](mailto:security@anteagroup.nl). Derden, zij die niet geadresseerd zijn, kunnen geen rechten aan dit rapport ontleen, tenzij na schriftelijke toestemming door Antea Group.

[www.anteagroup.nl](http://www.anteagroup.nl)