

Melding  
19072

# PROCEDUREVERLOOP MILIEUVERGUNNING

Bijgewerkt tot:

Def  
 Con

Ingekomen d.d.:  
11-06-01

nummer:  
19072

Ambt.  
ME

Ter opberging d.d. 13/02/02  
Par  R/Directie  ME

naam aanvrager: T. Vlemmix ..... Bestaat melkrundervehouderij  
Adres inrichting: Raan 42a .....  
Aanvraag betreft/verandering: omwisseling van dieren => Wokalt 840 .....

1 Ontvangstbevestiging verzonden d.d.: 11-06-01 .....

Leges: f ..... Legesbrief verzonden d.d.: ..... Categorie: .....  
Exemplaar aanvraag verzonden aan:  Volksgezondheid  
 .....

WVO-vergunning noodzakelijk  Nee  
 Ja Aanvragen binnen 6 weken anders aanvraag  
om W.M.-vergunning niet ontvankelijk.

LVO-vergunning noodzakelijk  Ja  Nee LVR-kennisgeving noodzakelijk  Ja

Bouwvergunning noodzakelijk  Nee  
 Ja  Aanvraag is ingediend op: .....

Aanvraag ontvankelijk:  Ja  
 Nee; aanvrager in kennis gesteld d.d.: .....  
 Aanvullende informatie gevraagd  
Hierbij gestelde termijn: .....

Opmerking: aanvraag kan gezien worden als zijn een melding inzake  
t bestaet melkrundervehouderij met koebeest!

2 Vooroverleg plaatsgevonden d.d.: .....  Voor verslag zie bijlage (nr. ..)

Knelpunten/afspraken: .....

Ontwerpbeschikking opgesteld d.d.: ..... 19.. door ambtenaar: .....

4 setjes/dossiers gemaakt d.d.: .....

Ontwerpbeschikking verzonden d.d.: .....

uiterlijk 12 weken na ontvangst

Aan:  Aanvrager  
 Volksgezondheid  
 .....

Ontwerp d.d.:  
17-10-01

3 Ontwerpbeschikking bekend gemaakt d.m.v.:

Binnen 2 weken na verzending

Terinzage legging d.d.: .....

gedurende 4 weken

Publicatie d.d.: .....

Aanplakken gemeentehuis

Kennisgeven omgeving inrichting

Opmerkingen: .....

Adviezen ontvangen: 0 Nee  
Binnen 4 weken na verzending 0 Ja; van ..... d.d.:.....

Adviezen verzonden aan aanvrager en adviseurs  
0 Nee 0 Ja; d.d.:.....

Bedenkingen ontvangen 0 Nee  
Binnen 4 weken na bekendmaking Ja; 0 Van Werkgroep Behoud de Peel d.d.:.....  
0 Van aanvrager d.d.:.....  
0 Van..... d.d.:.....

Opmerking:.....  
.....

Copie bedenkingen toegezonden aan: 0 Aanvrager  
0 Adviseurs  
0 .....

Bedenkingen ter inzage gelegd d.d.:.....  
Hoorzitting gewenst 0 Nee 0 Ja Plaatsgevonden d.d.:.....  
0 Voor verslag zie bijlage (nr. ..)  
0 Verslag verzonden d.d.:.....  
aan:.....

Opmerkingen:.....  
.....

4 Beschikking op aanvraag d.d.:.....  
Binnen 6 maanden na ontvangst

Beschikking d.d.
------------------

Opmerkingen:.....  
.....

Beschikking verzonden aan: 0 Aanvrager d.d.:.....  
0 Betrokken instanties d.d.:.....  
0 Bezwaarmakers d.d.:.....  
0 .....

Beschikking bekend gemaakt d.d.:.....  
Binnen 2 weken na verzending via: 0 Terinzage legging d.d.:.....  
gedurende 6 weken  
0 Publicatie d.d.:.....  
0 Aanplakken gemeentehuis  
0 Kennisgeving directe omgeving van inrichting

5 Beroep ingesteld 0 Nee  
0 Ja 0 Verzoek om schorsing

0 Vergunning definitief  
0 Mededeling gedaan aan Bouw- en Woningtoezicht ivm. bouwvergunning

Opmerkingen:.....  
.....

0 Dossier kan uit de kast en stukken kunnen ter opberging.

## Interne memo

**Datum:** 30-07-01 9:45

---

**Aan:** Dossier Vlemmix, loon 42a

---

**CC:** -

---

**Van:** Afdeling Ruimtelijke Ontwikkeling, H.A.M. Sonnemans

---

**Betreft:** Beoordeling aanvraag Vlemmix 19 072

---

**Doc. naam:** imhe012

---

Beoordeling aanvraag Vlemmix voor het bedrijf gelegen aan de Loon 42a:

1. Vergunde rechten na intrekking ( $364 \times 3,0 + 162 \times 2,5 + 8 \times 3,9 + 6 \times 8,8 =$ ) 1.581,0 kg ammoniak en 526,0 MVE voor het houden van 526 vleesvarkens, 6 melkkoeien en 8 vr. jongvee.
2. Aangevraagde situatie 16 zoogkoeien, 16 jongvee en 4 volwassen paarden. Hiertoe behoort het vrouwelijk jongvee ter vervanging van de zoogkoeien (0,85 stuks per koe; het overige wordt aangemerkt als zijnde zoogkoeien) ( $(16+3) \times 5,9 + 13 \times 3,9 + 4 \times 5,0 =$ ) 182,8 kg ammoniak en 0,0 MVE. De aangevraagde situatie betreft t.o.v. de vergunde situatie een uitbreiding in diersoort, te weten 4 volwassen paarden en 10 zoogkoeien.
3. Afstand tot een voor verzuring gevoelig gebied in de vergunde situatie bedraagt  $\pm 725$  meter (factor 0,017) en in de aangevraagde situatie  $\pm 750$  meter (factor 0,016). Dit komt overeen met de depositie in de vergunde situatie van ( $1.581,0 \times 0,017 =$ ) 26,88 mol potentieel zuur per hectare per jaar en in de aangevraagde situatie van ( $182,8 \times 0,016 =$ ) 2,92 mol potentieel zuur per hectare per jaar. Er is dus sprake van een afname van 23,96 mol potentieel zuur per hectare per jaar.
4. Voor de aangevraagde diersoorten gelden vaste afstandseisen. Voor zoogkoeien en vr. jongvee 100 meter voor categorie I en II objecten en 50 meter voor categorie III en IV objecten. Voor paarden geldt een minimale afstand van 50 meter tot een voor geurgevoelig object. De afstand tot de dichtst bij gelegen woning van derden (Loon 40 (cat. III)) bedraagt 45 meter. Hiermee wordt niet voldaan aan de gestelde eisen. Het aangevraagde aantal mve's is echter kleiner dan het aantal mve's waarvoor vergunde rechten bestaan. De in de aangevraagde situatie veroorzaakte stankhinder wordt, gelet op de vergunde rechten en de eerdergenoemde werkelijke afstand tot woning van derden (Loon 40), aanvaardbaar geacht, mits de afstand tot woning van derden (Loon 40), waarvoor niet wordt voldaan aan de minimaal aan te houden afstanden, niet kleiner wordt. In de aangevraagde situatie is de afstand tot woning van derden niet kleiner dan in de vergunde situatie, zodat de veroorzaakte stankhinder in de aangevraagde situatie acceptabel is.
5. Toetsing Besluit melkrundveehouderijen milieubeheer  
Artikel 1, lid 1 onder a (alleen onderdeel 5° en 14° van toepassing)  
5° niet meer dan 100 st. melkrundvee (dit is excl. vr. jongvee dat bestemd is v/d fokkerij/mesterij) 16 zoogkoeien en 16 jongvee. Hiermee wordt aan de gestelde eis voldaan. Aantal paarden 4. Bij 6 paarden en meer vergunningsplichtig.  
14° bovengrondse bewaring van dieselolie niet meer dan 5.000 liter.  
De totale aangevraagde hoeveelheid: 3.000 liter. Hiermee wordt voldaan aan de gestelde eis.

Artikel 1, lid 2 onder b (alleen onderdeel 1° van toepassing)

Dit besluit is niet van toepassing op een melkrundveehouderij die is opgericht voor de datum van inwerkingtreding van dit besluit en die is gelegen op minder dan 25 meter afstand van een woning van derden of een gevoelig object. De afstand tot de dichtsbij gelegen woning van derden ( Loon 40) bedraagt 47,0 meter. Hiermee wordt voldaan aan de gestelde eis.

Artikel 1, lid 5 onder b (alleen onderdeel 1° en 3° van toepassing)

Dit besluit is niet van toepassing op een melkrundveehouderij die is opgericht voor 1 november 1997 en die op het dichtsbijgelegen voor verzuring gevoelig gebied een ammoniakdepositie veroorzaakt van meer dan de hoogste waarde die de melkrundveehouderij mocht veroorzaken o.g.v. een vergunning die voor de inrichting gold onmiddellijk voorafgaand aan het meest recente tijdstip waarop dit besluit op de inrichting van toepassing werd, indien die waarde hoger is dan 15 mol en de onder 2° bedoelde waarde. De aangevraagde waarde bedraagt  $(182,8 \times 0,016 =) 2,92$  mol. De vergunde waarde bedraagt  $(1.581,0 \times 0,017 =) 26,88$  mol. De aangevraagde waarde is niet hoger dan de vergunde waarde. Daarnaast bedraagt de waarde in aangevraagde toestand minder dan 15 mol. Hiermee wordt voldaan aan de gestelde eis.

Artikel 1, lid 6

Niet van toepassing. Allen van toepassing indien in de periode van 1-11-97 tot 1-11-98 een melding is ingediend, bouwvergunning aangevraagd of investeringskosten zijn gemaakt m.b.t. het houden van dieren. Overgangsrecht.

Artikel 1, lid 7

Het besluit is niet van toepassing op een melkrundveehouderij indien met het oog op de toepassing van art. 8, 4<sup>de</sup> lid IAV de voor een melkrundveehouderij geldende vergunning krachtens art. 8.1, 1<sup>ste</sup> lid Wm, op of na 1 november 1997 geheel of gedeeltelijk is ingetrokken of is gewijzigd, en de melkrundveehouderij op het dichtsbijgelegen voor verzuring gevoelig gebied een ammoniakdepositie veroorzaakt van meer dan de hoogste waarde die de melkrundveehouderij o.g.v. de vergunning mocht veroorzaken. Na 1 november 1997 is de vergunning gedeeltelijk ingetrokken, maar de ammoniakdepositie is lager dan dat de melkveehouderij o.g.v. de vergunning zou mogen veroorzaken. Derhalve is lid 7 niet van toepassing.

### **Conclusie**

De wm-aanvraag van Vlemmix, Loon 42a valt onder de werkingssfeer van het Besluit melkrundveehouderij. Derhalve kan de aanvraag om milieuvergunning voor het bedrijf gelegen aan de Loon 42a gezien worden als zijnde een melding in de zin van de Wet milieubeheer ingevolge het Besluit melkrundveehouderijen milieubeheer. Aangezien niet duidelijk is of er wordt gebouwd ten dienste van een agrarisch bedrijf, wordt het bouwplan voorgelegd aan de agrarische adviescommissie. Met het publiceren van de melding wordt gewacht tot hierover duidelijkheid bestaat. De kans bestaat dat wanneer de commissie niet akkoord gaat met het bouwplan dhr. Vlemmix de inrichting uitbreid. Indien de melding is gepubliceerd zijn de resterende rechten vervallen en moet een vergunning worden aangevraagd inclusief het aankopen van rechten. Om dit te voorkomen wordt de melding aangehouden tot het advies van de commissie bekend is. Dit betekent wel dat het bewijs voor Laser uitblijft. Nadat dhr. Vlemmix door afd. RO/BWT op de hoogte is gesteld inzake de agrarische adviescommissie, wordt met dhr. Vlemmix telefonisch contact opgenomen, zodat het een en ander m.b.t. milieu kan worden kortgesloten. De uitkomst van dit telefoongesprek zal schriftelijk worden bevestigd.



GEMEENTE DEURNE

de heer F.H.J. Vlemmix,  
Loon 42a,  
5757 AD Liessel.

Postbus 3  
5750 AA Deurne  
Bezoekadres:  
Markt 1  
Telefoon:  
(0493) 38 77 11  
Telefax:  
(0493) 38 75 55  
E-mail:  
info@deurne.nl  
www.deurne.nl

kenmerk: RO.MILIEU/2001/8062

doc. naam: brohe025

datum: 10 september 2001

onderwerp:  
aanvraag milieuvergunning Loon 42a.

doorkiesnummer: 0493-387265

VERZONDEN 11 SEP. 2001

Geachte heer Vlemmix,

Hierbij bevestigen wij de ontvangst van de aanvraag om milieuvergunning op 11 juni 2001, aangevuld op 10 augustus 2001, voor een agrarisch bedrijf met rundvee en paarden gelegen aan Loon 42a in Liessel. De aanvraag is ingeboekt onder registratienummer 19 072.

Tijdens de beoordeling van uw aanvraag is gebleken dat de aanvraag om milieuvergunning, zoals deze is ingediend, onder de werkingssfeer valt van het Besluit melkrundveehouderijen milieubeheer. Dit betekent dat uw aanvraag gezien kan worden als zijnde een melding inzake het bovengenoemde besluit.

Op uw verzoek wordt de melding voor uw bedrijf gelegen aan Loon 42a in Liessel aangehouden, totdat wij het advies van de Adviescommissie Agrarische Bouwaanvragen hebben ontvangen. Mocht het zo zijn dat naar aanleiding van dit advies de aanvraag moet worden aangepast, dan dient de aanvraag opnieuw te worden beoordeeld. Indien uit deze beoordeling blijkt dat hierdoor de inrichting vergunningsplichtig wordt in de zin van de Wet milieubeheer, dan willen wij u er op wijzen dat hiermee de kans bestaat dat de wettelijke termijn (6 maanden na ontvangst van de aanvraag) voor de beslissing op de aanvraag, conform artikel 3:28 van de Algemene wet bestuursrecht, mogelijk overschreden wordt.

Indien u nog vragen heeft kunt u contact opnemen met mevrouw H. Sonnemans, te bereiken via bovenstaand doorkiesnummer of via e-mail [h.sonnemans@deurne.nl](mailto:h.sonnemans@deurne.nl).

Hoogachtend,

Burgemeester en wethouders van Deurne,  
namens deze,  
Hoofd afdeling Ruimtelijke Ontwikkeling,



(ir. E.D.J. Groot Zevert)

**Hellen Sonnemans**

---

**Van:** Hellen Sonnemans <h.sonnemans@deurne.nl>  
**Aan:** <f.mathijsen@deurne.nl>  
**Verzonden:** vrijdag 23 november 2001 12:15  
**Onderwerp:** Vlemmix, Loon 42a

Hallo Frank,

Bij deze een toelichting op de situatie Vlemmix inzake de milieuvergunning. Op dit moment heeft dhr. Vlemmix een milieuvergunning voor 526 vleesvrakens, 6 melkkoeien en 8 stuks jongvee. Dit komt overeen met 1.581,0 kg ammoniak. Dhr. Vlemmix heeft een vergunning aangevraagd voor het houden van 16 zoogkoeien, 16 stuks jongvee en 4 paarden. Dit komt overeen met 182,8 kg ammoniak. Deze aanvraag valt onder de werkingssfeer van het Besluit melkrundvee houderij. Indien de melding wordt gepubliceerd vervallen de resterende rechten (1581,0 - 182,8). Dhr. Vlemmix heeft aangegeven dat wanneer het advies negatief is hij voornemens is meer dieren te gaan houden. Dit kan alleen wanneer de rechten nog niet zijn vervallen. Vandaar dat de melding nog niet is gepubliceerd. Op deze manier wordt dhr. Vlemmix enige bewegingsvrijheid verleend tot maximaal 100 stuks zoogkoeien en 85 stuks jongvee. Het is echter wel zo dat de melding uiterlijk 20 december 2001 moet worden gepubliceerd om nog in aanmerking te komen voor de gelden van Laser (RBV). De melding is namelijk het bewijs voor Laser dat de varkenshouderijtak is beëindigd. Dit betekent 11 december op de D-lijst. Dus voor die tijd moet hierover duidelijkheid bestaan. Succes ermee!

Gr. Hellen

27-11-2001

# Loon 42a-44

- Basiskaart
- Bebouwing
- Kadastraal

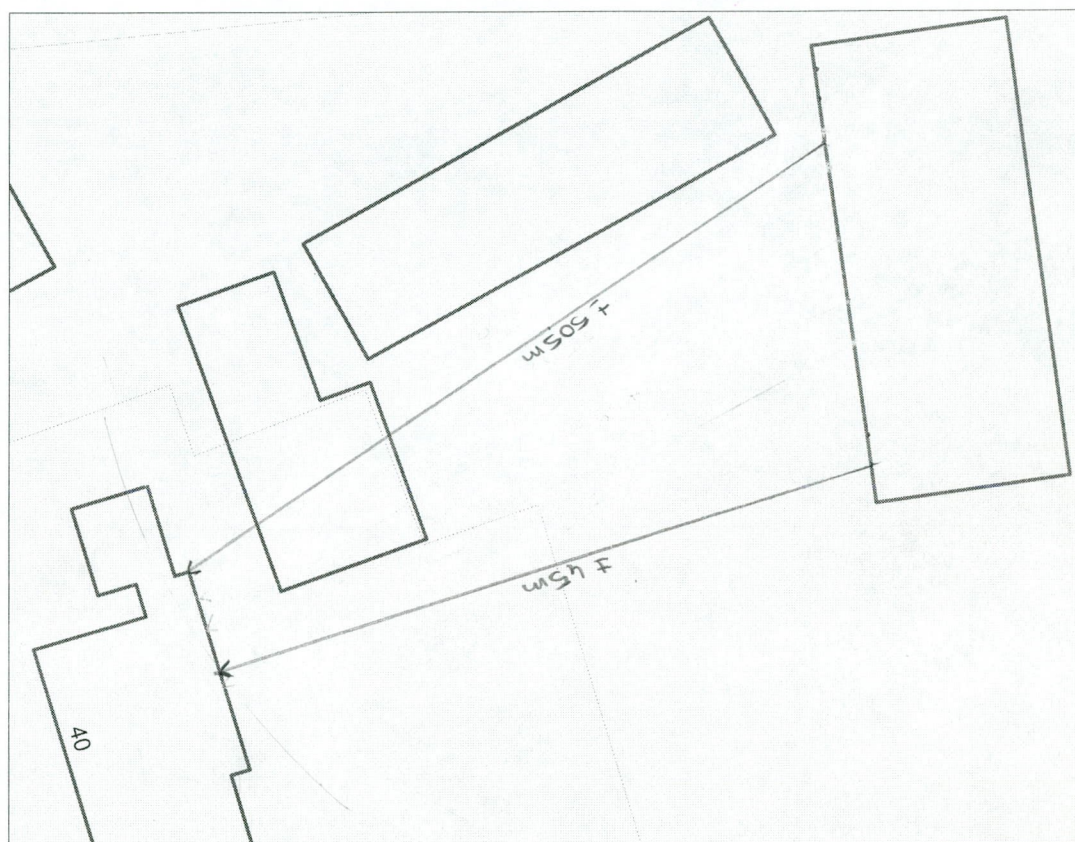

SCALE 1 : 500

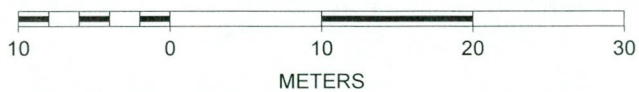

## Interne memo

**Datum:** 31-05-02 15:04

---

**Aan:** Dossier Vlemmix, Loon 42a, Liessel

---

**CC:**

---

**Van:** Afdeling Ruimtelijke Ontwikkeling, Frits Verhoef

---

**Betreft:** Bouwvergunning, gebouw 4

---

**Doc. naam:**

---

Bij de toetsing of de bouwvergunning van gebouw nr 4 (machineberging en stal voor 4 paarden en zoogkoeien op stro) overeenstemt met de op 10 augustus 2001 ingediende melding Besluit melkrundveehouderijen milieubeheer is geconstateerd dat de bouwaanvraag afwijkt. Volgens de bouwvergunning wordt gebouw nr 4, 27.5 meter lang dit in afwijking van de op de melding aangegeven lengte van 30.5 meter. Daar de bouwvergunning in geringe mate afwijkt van de melding, en geen ongunstige gevolgen heeft voor het milieu behoeft deze afwijking niet opnieuw te worden gemeld. Bij de eerstvolgende verandering van de inrichting dient deze wijziging te worden gemeld.

Frits Verhoef

**INTEGRALE CONTROLE WET MILIEUBEHEER**

Code:

**MILIEUCONTROLERAPPORT**

---

Naam inrichting : Vlemmix  
Adres inrichting : Loon 42 A  
Postcode + plaats : 5757 AD Liessel

Postadres : Loon 42 A  
Postcode + woonplaats :  
Contactpersoon : Vlemmix, F  
Telefoonnummer : (0493) 34 16 91

Hoofdbranche : Fokken En Houden Van Overige Graasdieren  
Nevenbranche(s) : -  
BUGM-categorie : 1

Datum controle : 24-05-04  
Controleur : Martien van den Hoven  
Rapportid (M+M) : 24 mei 2004, 16924 1 1 01082

---

**WET MILIEUBEHEER**

Doel van deze integrale milieucontrole was inzicht te verkrijgen in de vergunningensituatie van de onderhavige inrichting alsmede controle op naleving van de voorschriften gesteld in en gegeven krachtens de Wet milieubeheer en andere van toepassing zijnde wet- en regelgeving.

De vergunde situatie is onduidelijk omdat het zoogkoeien betreft en een melding melkrundvee milieubeheer is geaccepteerd.

Gezien de locatie en de activiteiten kan dit als hobbymatig worden beschouwd.

Op het moment van controle waren geen runderen of paarden binnen de inrichting aanwezig.

De heer Vlemmix gaf tijdens de controle aan dat er max. 10 zoogkoeien gehouden wordt met het bijbehorende jongvee.

Er zijn geen veranderingen geconstateerd en mede door de geringe aantal dieren kan de controle direct worden afgerond.

Agrarische sector

Ter vergadering van Burgemeester en Wethouders  
van Deurne, d.d. 07 DEC 2001 nr. *aanvulling*  
besloten voor kennisgeving aan te nemen.

10 AUG. 2001

Aan:

Burgemeester en wethouders van de gemeente

*Deurne*

Ter opberging d.d. ....

Par

Naam aanvrager (rechtspersoon)

*F. Vlemmix*

Adres

*Loon 42a*

Postcode en woonplaats

*5757 AD Liessel*

Telefoon

*0493-344181*

Telefax

De aanvra(a)g(st)er verzoekt om een:



vergunning voor het oprichten/ in werking hebben van de inrichting (art. 8.1.a en c)



vergunning voor het veranderen van de inrichting of de werking daarvan te veranderen (art. 8.1.b)



vergunning voor de gehele inrichting in verband met het veranderen van de inrichting of de werking daarvan te veranderen (art. 8.4 lid 1)



vergunning voor een onderdeel van de inrichting in verband met het veranderen van dat onderdeel van de inrichting of de werking daarvan (art. 8.4 lid 1)



tijdelijke vergunning voor een periode van \_\_\_\_\_ jaar (maximaal 5 jaar)

Handelsnaam

Aard van de inrichting

*Agrarisch bedrijf met rundvee en paarden*

Adres inrichting

*Loon 42a*

Postcode en plaats

*5757 AD Liessel*

Contactpersoon

*F. Vlemmix*

Telefoon

*0493-344181*

Telefax

Kadastrale ligging

Gemeente *Deurne*

Sectie

*S*

Nummer(s)

*426*

# 1 Inrichting

## 1.1 Algemene gegevens

Beschrijf in het kort:

- wat op het bedrijf zal veranderen;
- welke stallen veranderen;
- waarom de veranderingen moeten plaatsvinden;
- de emissie-arme systemen (kort. bijv. door het noemen van het type stal/detailuitwerking zie bijlage);
- intrekken vergunningsrechten elders (bij uitbreiding van aantal dieren) en/of dierplaatsen;
- (eventueel andere activiteiten)

*De varkenstak komt volledig te vervallen. In een nieuw te bouwen loods komt rundvee en paarden*

*Er komt een sleufsilos bij.*

*De gebouwen voor de varkenstak worden gesloopt.*

*Een gedeelte van de NH3 van de milieuvergunning is extern gesaldeerd volgens de regels van het ARP. Voor deze dieren is in tabel 2.1 geen NH3 en MVE's meer geteld.*

## 1.2 Werktijden

Werkdagen Maandag t/m Zondag (bijv. zo t/m za)

Werktijden 07.00 uur - 21.00 uur (bijv. 07.00 uur t/m 19.00 uur)

## 2 Diersoort

### 2.1 Situatie conform geldende vergunning(en)

1	2	3	4	5	6	7	8	9
Stal nr.	Huisvestingssysteem	Diercategorie	Aantal dieren	Aantal dier-plaatsen	Ammoniak		Stank (mve)	
	Houderij/ Hoktype	Code			kg NH <sub>3</sub> totaal per dier	kg NH <sub>3</sub> totaal	dieren per mve	totaal mve
2		tr. kraamzeugen	40	40				
		tr. biggen	280	280				
3		tr. g. + dr. Zeugen	90	90				
4		tr. melkvee	6	6	8,8	52,8		
		tr. jongvee	8	8	3,9	31,2		
		tr. vleesvarkens	236	236	2,5	590,0	1	236,0
		tr. biggen	372	372				
		tr. beren	1	1				
		tr. kraamzeugen	20	20				
5		tr. g. + dr. Zeugen	48	48				
		tr. opfokzeugen	20	20				
8		tr. vleesvarkens	290	290	3	870,0	1	290,0
		tr. vleesvarkens	74	74				
					Totaal NH <sub>3</sub> bedrijf:	1544,0	Totaal mve bedrijf:	526,0





### 3 Grondstoffen en producten

#### 3.1 Mineralen boekhouding

Mineralen boekhouding is aanwezig

n.v.t.

#### 3.2 Drukhouders

soort	aantal	flessen/tanks	totale waterinhoud (liter of m <sup>3</sup> )
acetyleen	_____	_____	_____
butaan	_____	_____	_____
zuurstof	_____	_____	_____
CO <sub>2</sub>	1x	fles	20 ltr.

n.v.t.

#### 3.3 Milieugevaarlijke stoffen

soort	soort opslag	boven/ onder- gronds	hoeveelheid/ max. opslag	opmerking
brandstof				
dieselolie	tank	bovengronds	3 m <sup>3</sup>	in lekbak onder afdak
reinigingsmiddelen				
bestrijdingsmiddelen			25 kg	in kast
diergeneesmiddelen				
overig				

n.v.t.

### 3.4 Koeling

soort koeling

koelmedium

inhoud (kg)

---

---

---

---

---

---

---

---

---



n.v.t.

### 3.5 Andere stoffen of producten

soort product

max. opslag  
hoeveelheid  
(ton of m<sup>3</sup>)

wijze van opslag en  
plaats

kunstmest

---

---

---

---

---

---

brijvoeder

---

---

---

---

---

---

mengvoeder

---

---

---

---

---

---

bijproduct

---

---

---

---

---

---

mais/gras

---

---

200 m<sup>3</sup>

afstand tot  
dichtstbijzijnde  
woning

25 m

sleufsilo

m

drijfmest

---

---

238 m<sup>3</sup>

50 m

put

m

vaste mest

---

---

5 m<sup>3</sup>

50 m

in paardenboxen

m



n.v.t.

### 3.6 Maatregelen gericht op een zuinig ge(ver)bruik van grondstoffen/ veevoeder

---

---

---

---

---

---

---

---

n.v.t.

### 3.7 Water ge(ver)bruik (geschat)

	schatting	_____ jaar	_____ jaar	_____
grondwater	<u>200 m3</u>	_____	_____	m <sup>3</sup> /jaar
leidingwater	_____	_____	_____	m <sup>3</sup> /jaar
hemelwater	_____	_____	_____	m <sup>3</sup> /jaar
oppervlaktewater	_____	_____	_____	m <sup>3</sup> /jaar

n.v.t.

## 4 Energie

### 4.1 Energie-onderzoek

Bedrijfsenergieplan is toegevoegd

n.v.t.

### 4.2

<input checked="" type="checkbox"/>	elektro- motorisch vermogen	_____	<u>10</u>	_____	kW
<input checked="" type="checkbox"/>	verbrandingsmotoren vermogen	_____	<u>50</u>	_____	kW
<input type="checkbox"/>	_____	_____	_____	_____	kW
<input type="checkbox"/>	_____	_____	_____	_____	kW
<input type="checkbox"/>	_____	_____	_____	_____	kW

#### 4.3 Verwarmingsinstallaties

soort	nominale belasting onderwaarde	hoogte rookgas afvoerkanaal (m, boven maaiveld)
c.v. aardgas	47 kW	3 m
direct gasgestookte heater	kW	m
c.v. huisbrandolie	kW	m
stoomketel	kW	m
elektrische verwarming	kW	m
	kW	m
<input type="checkbox"/> n.v.t.		

#### 4.4 Energieverbruik (geschat)

Gebouwen	schatting	jaar	jaar	jaar
elektriciteit	1000 kWh	kWh	kWh	kWh
aardgas	250 m <sup>3</sup>	m <sup>3</sup>	m <sup>3</sup>	m <sup>3</sup>
olie	liter	liter	liter	liter
Processen	jaar	jaar	jaar	jaar
elektriciteit	kWh	kWh	kWh	kWh
aardgas	m <sup>3</sup>	m <sup>3</sup>	m <sup>3</sup>	m <sup>3</sup>
olie	liter	liter	liter	liter
<input type="checkbox"/> n.v.t.				

#### 4.5 Maatregelen gericht op een zuinig ge(ver)bruik van energie

<input type="checkbox"/>	energiezuinige verlichting	
<input checked="" type="checkbox"/>	hoog rendement c.v.-ketel (HR-ketel)	
<input type="checkbox"/>	warmtewisselaar	
<input type="checkbox"/>	thermische isolatie	
<input type="checkbox"/>	warmte-kracht-koppeling(WKK)	
<input type="checkbox"/>		
<input type="checkbox"/>	n.v.t.	

## 5 Geluid

### 5.1 Akoestisch rapport

Akoestisch rapport is toegevoegd

n.v.t.

### 5.2 Verkeersbewegingen van en naar de inrichting

	Maximaal aantal per:			Aantal aan- en afvoer- bewegingen tussen:		
	dag	week	maand	07.00- 19.00	19.00- 23.00	23.00- 07.00
personenauto	_____	_____	_____	_____	_____	_____
bestelauto	_____	_____	_____	_____	_____	_____
vrachtauto	_____	1	_____	1	_____	_____
_____	_____	_____	_____	_____	_____	_____
_____	_____	_____	_____	_____	_____	_____
_____	_____	_____	_____	_____	_____	_____

n.v.t.

### 5.3 Omschrijving (belangrijkste) geluid-/ trillingsbronnen binnen de inrichting

Geluid-/trillingsbron	Aantal	Aantal uren in bedrijf tussen:			Bronvermogen Lw (dBA)
		07.00- 19.00	19.00 23.00	23.00 07.00	
tractor	1	0,5	_____	_____	_____
kraan	_____	_____	_____	_____	_____
vrachtauto	_____	_____	_____	_____	_____
ventilator	_____	_____	_____	_____	_____
_____	_____	_____	_____	_____	_____
_____	_____	_____	_____	_____	_____
_____	_____	_____	_____	_____	_____

n.v.t.

## 5.4 Voorzieningen ter beperking van geluid-/ trillingshinder

- speciale compressorruimte \_\_\_\_\_
- dempers: \_\_\_\_\_
- omkasting: \_\_\_\_\_
- geluidswal/ -muur \_\_\_\_\_
- \_\_\_\_\_
- \_\_\_\_\_
- n.v.t.

## 6 Bodem

### 6.1 Bodemonderzoek

- Rapport bodemonderzoek is toegevoegd
- n.v.t.

### 6.2 Bodembeschermende maatregelen

- lekbak onder olieopslag \_\_\_\_\_
- vloeistofdichte vloer welke bestand is tegen de gebruikte stoffen \_\_\_\_\_
- \_\_\_\_\_
- \_\_\_\_\_
- \_\_\_\_\_
- n.v.t.

## 7 Afvalstoffen

### 7.1 Afvalstoffen-onderzoek

- Rapport afvalstoffen-onderzoek is toegevoegd
- n.v.t.

## 7.2 Bedrijfsafvalstoffen

Afvalstoffen	Afvoer-frequentie	Hoeveel-heid/ jaar (kg, ton of stuks)	Wijze van opslag	Maximale opslag	Inzamelaar/ verwerker
kantine-afval					
papier					
metaal					
glas					
hout					
kunststoffen					
g.f.t./groen-afval					
kadavers	<i>1x jaar</i>				<i>Rendac</i>
asbest					
landbouw-plastic	<i>1x jaar</i>	<i>50</i>			<i>via ZLTO</i>
<input type="checkbox"/> n.v.t.					

## 7.3 Gevaarlijke stoffen

Soort afval	Afvoer-frequentie	Hoeveel-heid/ jaar (kg, ton of stuks)	Wijze van opslag	Maximale opslag	Inzamelaar/ verwerker	Opmerkingen
afgewerkte olie	<i>1x jaar</i>	<i>25 ltr.</i>	<i>vat</i>	<i>60 ltr.</i>	<i>erkende</i>	
oliehoudend afval						
olie/water/slib-mengsel						
accu's						
ontvetter						
verfrestanten	<i>1x jaar</i>				<i>gemeente</i>	
rest. bestrijdingsmid.	<i>1x jaar</i>				<i>erkende</i>	
<input type="checkbox"/> n.v.t.						

## 7.4 Lozing van bedrijfsafvalwater

- |                                     |                                       |                          |                                |
|-------------------------------------|---------------------------------------|--------------------------|--------------------------------|
| <input type="checkbox"/>            | gemeentelijk riool                    | <input type="checkbox"/> | gecombineerd riool/ vrijverval |
|                                     |                                       | <input type="checkbox"/> | vuilwaterriool                 |
|                                     |                                       | <input type="checkbox"/> | schoonwaterriool               |
|                                     |                                       | <input type="checkbox"/> | druk- en/ of persleiding       |
| <input type="checkbox"/>            | oppervlaktewater                      |                          | _____                          |
| <input type="checkbox"/>            | bodem/ soort afvalwater (zie bijlage) |                          | _____                          |
| <input checked="" type="checkbox"/> | opslagput/ mestkelder                 |                          | _____                          |
| <input type="checkbox"/>            | _____                                 |                          | _____                          |
| <input type="checkbox"/>            | n.v.t.                                |                          |                                |

## Overigen

### 8.1 Metingen en registratie van milieubelasting

- |                                     |                                      |   |
|-------------------------------------|--------------------------------------|---|
| <input type="checkbox"/>            | grondstoffenverbruik                 | _____                                       |
| <input type="checkbox"/>            | afvalstoffen                         | _____                                       |
| <input checked="" type="checkbox"/> | energieverbruik                      | <i>reguliere meteropnames Nutsbedrijven</i> |
| <input type="checkbox"/>            | monitoring in het kader van de bodem | _____                                       |
| <input checked="" type="checkbox"/> | keuringen/ inspecties                | <i>brandblussers</i>                        |
| <input type="checkbox"/>            | _____                                | _____                                       |
| <input type="checkbox"/>            | n.v.t.                               |   |

### 8.2 Brandveiligheid

- |                                     |   |       |
|-------------------------------------|---|-------|
| <input checked="" type="checkbox"/> | brandblusmiddelen aanwezig  | _____ |
| <input type="checkbox"/>            | omschrijving van de aan te brengen brandveiligheidsinstallatie toegevoegd<br>bijv. brandmeldinstallatie, sprinklerinstallatie | _____ |
| <input type="checkbox"/>            | noodplan aanwezig   | _____ |
| <input type="checkbox"/>            | _____   | _____ |
| <input type="checkbox"/>            | n.v.t.  |       |

### 8.3 Overige vergunningen en/ of meldingen

Soort vergunning/ melding	Aangevraagd Ja, datum	Datum verleende vergunning/ melding
<input type="checkbox"/> bouwvergunning		
<input type="checkbox"/> vergunning ingevolge W.V.O.		
<input type="checkbox"/> sloopvergunning		
<input type="checkbox"/> oprichtingsvergunning Wm (art. 8.1.a en c Wm)		
<input type="checkbox"/> veranderingsvergunning Wm (art. 8.1.b. Wm)		
<input type="checkbox"/> veranderingsvergunning Wm (art. 8.1.b. Wm)		
<input checked="" type="checkbox"/> een vergunning voor de gehele inrichting (art. 8.4 lid 1)		08-09-1998
<input type="checkbox"/> een vergunning t.b.v. een onderdeel van de inrichting (art. 8.4 lid 1)		
<input type="checkbox"/> melding art. 8.40 Wm		
<input type="checkbox"/> melding art. 8.44 Wm		
<input type="checkbox"/> melding art 8.19 Wm		
<input type="checkbox"/> melding art 8.19 Wm		
<input type="checkbox"/>		
<input type="checkbox"/>		

### 8.4 Omgeving

In de directe omgeving van het bedrijf is/ zijn gelegen	op een afstand van:
<input type="checkbox"/> <b>cat. 1</b> bebouwde kom	_____ meters
<input type="checkbox"/> ziekenhuis, sanatorium, internaat etc.	_____ meters
<input type="checkbox"/> bungalowpark, camping etc.	_____ meters
<input type="checkbox"/> <b>cat. 2</b> zwembad, speeltuin	_____ meters
<input type="checkbox"/> meerdere burgerwoningen in lintbebouwing	_____ meters
<input checked="" type="checkbox"/> meerdere verspreid liggende burgerwoningen	50 meters
<input type="checkbox"/> <b>cat. 3</b> één enkele burgerwoning in het buitengebied	_____ meters
<input type="checkbox"/> <b>cat. 4</b> agrarische bedrijven van derden	_____ meters
<input type="checkbox"/> <b>overige</b> voor verzuring gevoelig gebied	_____ meters
<input type="checkbox"/> binnen een grondwaterbeschermingszone	_____ meters
<input type="checkbox"/>	_____ meters
<input type="checkbox"/> n.v.t.	



## 9 Bijlagen

- plattegrondtekening(en), aantal verschillende tekeningen
- grondstoffenonderzoek
- productbladen
- keuringsrapport
- energie- onderzoek/ bedrijfsenergieplan
- luchtonderzoek
- akoestisch rapport
- rapport bodemonderzoek
- afvalstoffen onderzoek
- bedrijfsintern milieuzorgsysteem (BIM)
- kopie aanvraag bouwvergunning incl. bewijs van ontvangst (in enkelvoud bijvoegen)
- kopie aanvraag vergunning ingevolge de W.V.O. (in enkelvoud bijvoegen)
- beschrijving emissie- arme stalsystemen
- beschrijving bodemlozingen
- motivatie van de plannen
- 

Datum: 9-8-2001

Plaats: Liessel

Naam: F. Vlemmix

Handtekening aanvrager/ gemachtigde: 

**N.B. Alle tekeningen en bijlagen dienen in vijfvoud door de aanvrager ondertekend en gedateerd te worden**

In te vullen door de gemeente:

Categorie (NMP): \_\_\_\_\_

SBI-kode: \_\_\_\_\_ (Hoofdactiviteit)

\_\_\_\_\_ (Nevenactiviteit)

Behoort bij besluit van Burgemeester en Wethouders

van de gemeente: \_\_\_\_\_

d.d. \_\_\_\_\_ n.o. \_\_\_\_\_

De secretaris.

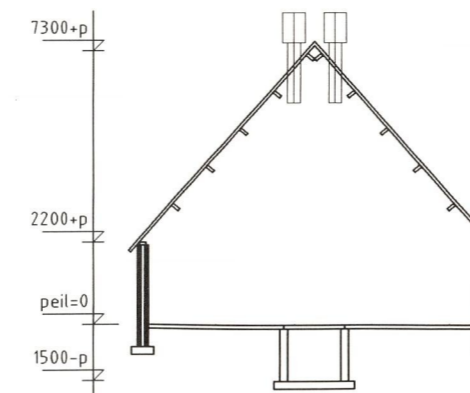
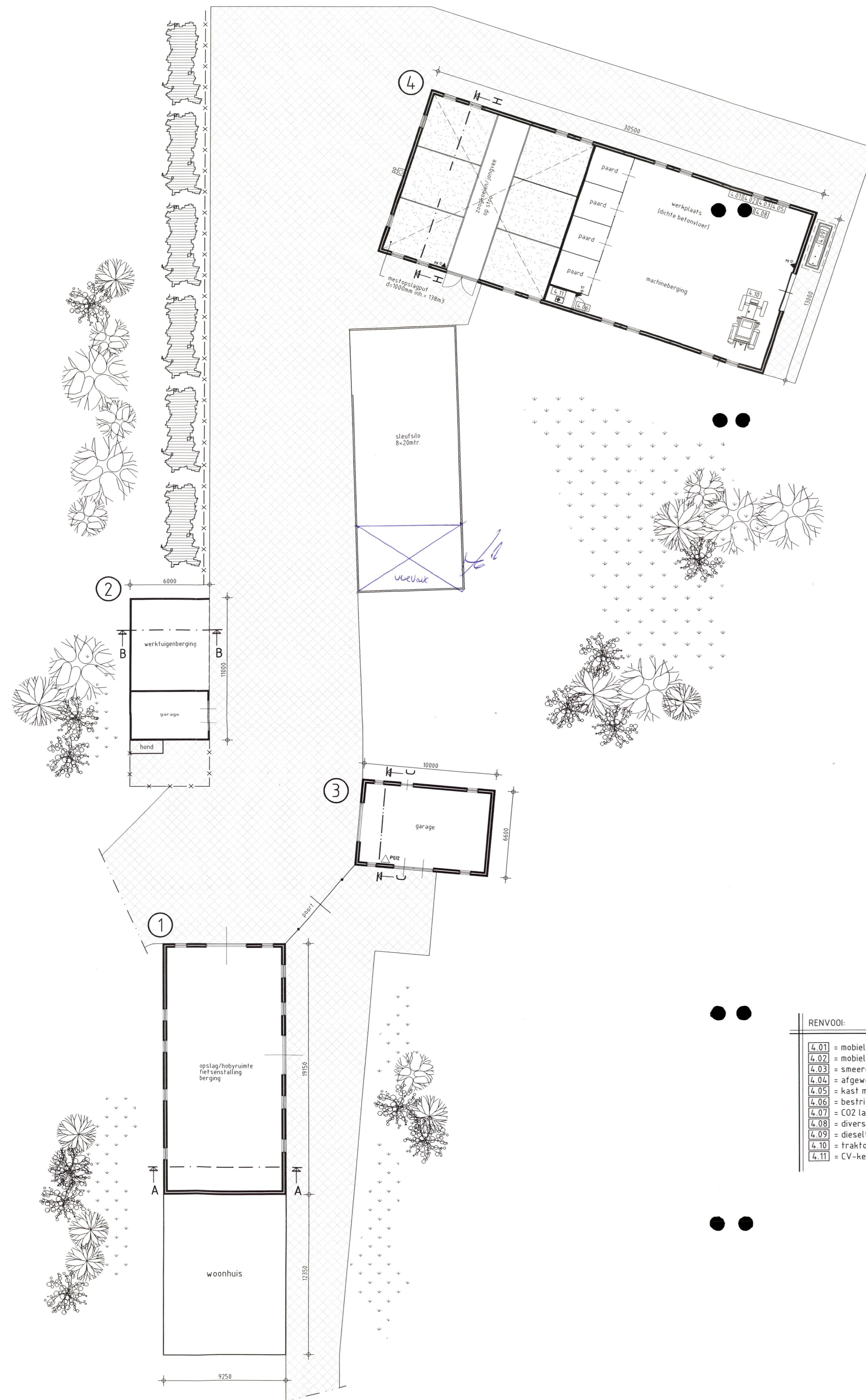

Doorsnede A-A

1. WOONHUIS / OPSLAG etc.  
 wanden : metselwerk  
 dak : golfplaten  
 goothoogte : 2300+P  
 nokhoogte : 7300+P

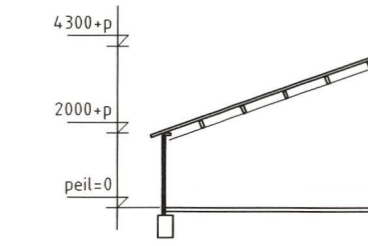

Doorsnede B-B

2. WERKTUIGENBERGING / GARAGE.  
 wanden : betonelementen  
 dak : golfplaten  
 goothoogte : 2000+P / 4300+P  
 nokhoogte : n.v.t.

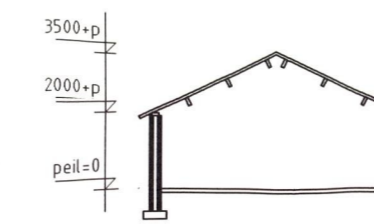

Doorsnede C-C

3. GARAGE  
 wanden : metselwerk  
 dak : golfplaten  
 goothoogte : 2000+P  
 nokhoogte : 3500+P

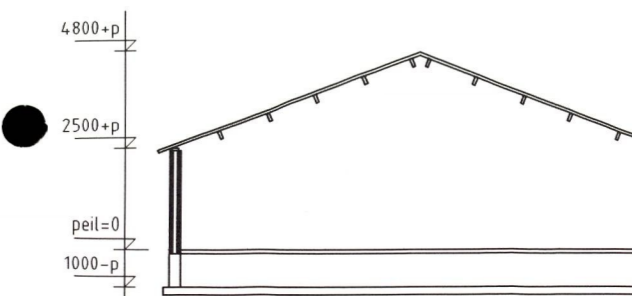

Doorsnede D-D

4. LOODS/RUNDVEE- PAARDENSTAL  
 wanden : metselwerk  
 dak : golfplaten  
 goothoogte : 2500+P  
 nokhoogte : 5100+P  
 ventilatie : natuurlijk  
 verwarming : CV  
 mestopslag : 138m3 drijfmest  
 aantal dieren : 16 zoogkoeien, 16 jongvee  
 : 4 paarden

RENVOOI:

- 4.01 = mobiele heater, dieseltgestookt (50 kW): 1x
- 4.02 = mobiele heater, dieseltgestookt (25 kW): 1x
- 4.03 = smeeroilie in lekbak (60 ltr.) in lekbak
- 4.04 = afgewerkte olie in lekbak (60 ltr.) in lekbak
- 4.05 = kast met verproducten
- 4.06 = bestrijdingsmiddelen (max. 25 kg)
- 4.07 = CO2 lasapparaat met wisselfles (20 ltr.)
- 4.08 = diverse handgereedschappen (totaal 10 kW)
- 4.09 = dieseltank 3m3 in lekbak onder afdak
- 4.10 = tractor 50kw
- 4.11 = CV-ketel (4,7 kW)

Situatie:

gemeente: Deurne  
 sectie: S  
 nummer(s): 426  
 schaal: 1:2000  
 plaatselijk bekend: Loon 42a te Liessel

Ter vergadering van Burgemeester en Wethouders van Deurne, d.d. 07. DECEMBER 2001, nr. .... besloten voor kennisgeving aan te nemen.

Exlan consultants  
 Adviseurs in Agribusiness

Tel: (0413) 382140 Fax: (0413) 382102

19 072

aanvulling 10 AUG. 2001

Behoort bij aanvraag vergunning Wet Milieubeheer

d.d. 07-08-2001 de aanvrager

gewijzigd: a. 14-02-01 B.R.D. b. 19-02-01 Mz c. 23-07-01 NV	werk <b>PLATTEGROND</b>	opdrachtgever Dhr. F. Vlemmix Loon 42a 5757 AD Liessel 0493-344181
d. e. f.	NCB-laan 99 5462 GC Veghel Tel.: 0413-311444 Fax: 0413-351620	get. R.J. d.d. 01-04-98 proj.leid. M. v. Dooren dos.nr. 9831 schaal: 1:200
copyright	 VAN EMMERIK - VANDER WEIDE B.V. bouw- en adviesbureau	E01552 H1