

9 februari
2026

Inkomenszekerheid

Peter van Zoeren (Beleidsadviseur Inkomenszekerheid) en Ilse Thissen (Teamleider Startpunt)

Inhoud

1. Resultaten: bereikte doelgroep
2. Financiën
3. Toekomstige ontwikkelingen
4. Terugblik 2025: 4 beleidslijnen

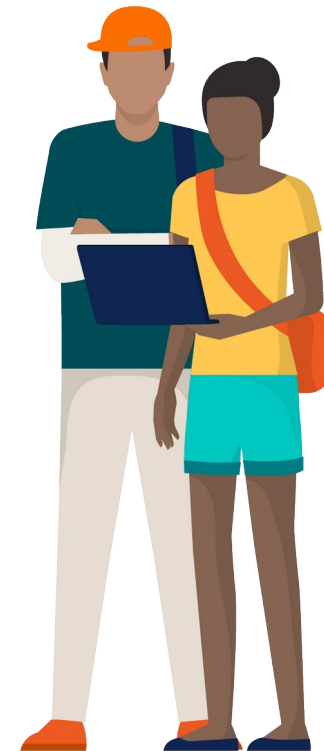

Resultaten

2025

- In november 2024 zijn +/- 2.000 huishoudens benaderd (wordt nog bevestigd)
- 1.086 huishoudens hebben zich aangemeld
- Bij 870 huishoudens is er een besluit genomen
- Ongeveer de helft hiervan krijgen een MMB
- 198 huishoudens hebben nog geen besluit
- Totale doelgroep in Wageningen voor het MMB is 1.000 huishoudens (CBS)
- +/- 1300 inwoners / 1100 huishoudens met het Ik doe mee fonds in 2024 (wordt nog bevestigd)

Resultaten: huishoudens met besluit (n=870)

Aantal klanten met besluit

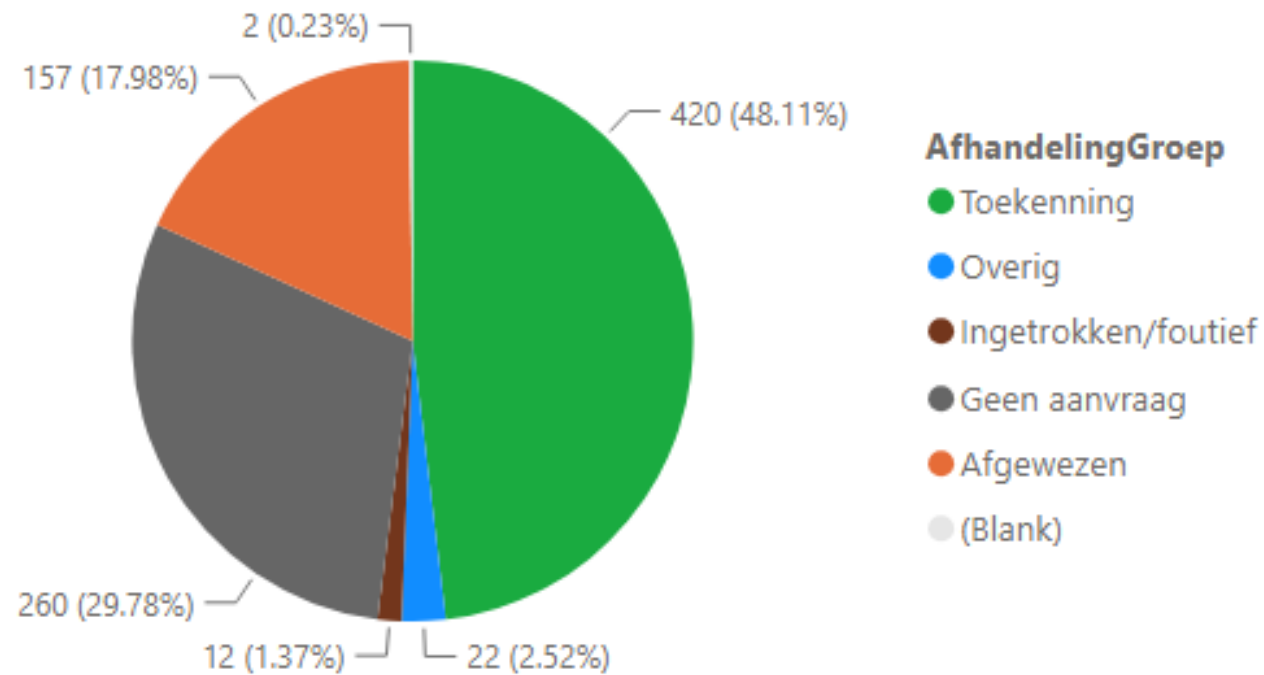

Resultaten: huishoudens geen aanvraag (n=260)

Aantal klanten Geen aanvraag

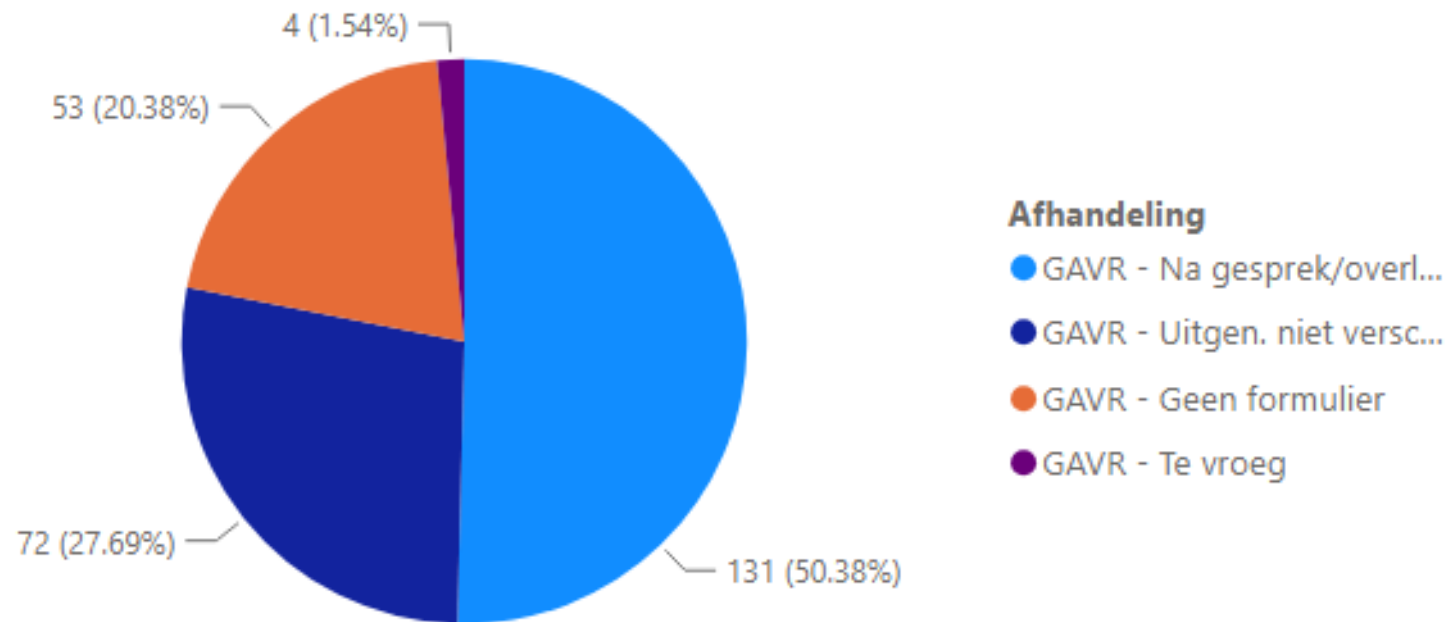

Verschuiving in doelgroep

Halvering van de doelgroep door nieuwe armoedegrens

- Door nieuwe manier van het meten van armoede is de doelgroep gehalveerd
- In eerdere methoden werd vermogen niet meegenomen.
- AOW'ers met een huis of pensioen vallen nu niet meer in de doelgroep

Helft van de doelgroep bereikt (500 van 1000)

- Door stijging van sociale zekerheid naar verhouding meer werkende armen.
- Werkende armen zijn vaak niet in beeld bij de gemeente

Doelgroep

- CBS doelgroep: 106% armoedegrens 2023
- Bereik MMB 2025 is afgezet tegen CBS doelgroep 2023
- CBS definitie verschilt van die van ons.



Geen MMB Wél gemeentepolis of chronisch zieken

Regeling	Jan 2024 (personen)	Jan 2025 (personen)	Jan 2026 (personen)
Collectieve aanvullende zorgverzekering	1137	776	808
Tegemoetkoming chronisch zieken en gehandicapten	955	955	769

- Geen vergoeding eigen risico meer
- Integratie van het tegemoetkoming chronisch zieken en gehandicapten en de collectieve aanvullende zorgverzekering in het MMB
- Integratie heeft veel consequenties voor de uitvoering

Resultaten: Bereik vergroten

- Bijstandsontvangers zonder MMB opnieuw en anders benaderen (+/- 350) (Daar kan ik inkomen)
- Uitgenodigd maar niet gereageerd opnieuw en anders benaderen
- Betrekken inwonerspanel
- Inwoners met energietoeslag zonder MMB uitnodigen
- Gegevensdeling met andere overheidsinstanties (Wet proactieve dienstverlening)
- Verbeteringen in het proces Werk en Inkomen

Financiën: MMB

Bereik van totale doelgroep (CBS)	Aantal huishoudens	X 1.000 euro
Huidig	500	1.381
60%	600	1.795
70%	700	2.094
80%	800	2.393
90%	900	2.692
100%	1000	2.991

Financiën: MMB

2024 begroot	IIT	Ik doe mee	Bijz. Bijstand	CAZ	TCZG	Totaal
2.857	243	664	806	463	369	2.545
Bereik MMB	MMB	Bijz. Bijstand	CAZ	TCZG	Totaal	
Huidig bereik	1.381	823	191	299	2.694	
50%	1.496	823	191	299	2.809	
60%	1.795	823	191	299	3.107	
70%	2.094	823	191	299	3.406	
80%	2.393	823	191	299	3.705	
90%	2.692	823	191	299	4.004	
100%	2.991	823	191	299	4.303	

Bedragen X 1.000 euro

Financiën

- Begroting 2024: 2.857.000 euro
- Begroting 2026: 2.498.000 euro
- Benodigd voor huidig bereik: +/- 2.700.0000 euro
- Extra budget nodig per extra 10% bereik van de doelgroep: +/- 300.000 euro
- Uitvoeringskosten exclusief

Financiën: kanttekeningen

- MMB ontvangers niet representatief voor totale doelgroep
- Landelijke wijzigingen inkomensondersteuning beïnvloed MMB (bijv. uitkeringen en toeslagen)
- Indexering
- Doelgroep CBS verschilt van onze doelgroep
- Verandering leeftijden en huishoudsamenstelling
- Wijziging gebruik Bijz. Bijstand, TCZG en CAZ



Toekomstige ontwikkelingen

2026: Stabiliseren en bestendigen

- Vergroten bereik
- Communicatie
- Integraal werken
- Onderzoek WUR en SCP
- Spreiding adviesgesprekken
- Verbeteren toegang geldzaken

2026/2027: beleidsontwikkeling

- Samenwerking andere gemeenten
- Individualiseren energiekosten
- Online Tooling Nibud
- Evaluatie CAZ en chronisch zieken en het individualiseren van de kosten van niet gezond zijn

2028: Implementatie beleidsontwikkeling

Aanpassing juli 2025

Aanleiding

- Hoge kosten niet gezond zijn
- Minimumbegroting niet toereikend
- Misrekening tegenvallers
- gezinnen met meerdere kinderen

Verzoek Raad

- Rekenmodel opnieuw bekijken
- Meer maatwerk voor kosten van niet gezond zijn



4 beleidslijnen

Oplossing

1. Het invoeren van een flexbudget
2. Aanpassingen van het huidige rekenmodel voor grote gezinnen
3. Uitwerken van concrete voorstellen van kosten van niet gezond zijn
4. Verbeteren van de adviesgesprekken

Vragen