

# Wat kan de griffie voor u betekenen





# Voor een krachtige raad

OP JE  
SCHERPST

INSTRUMENTEN

ONDERSTEUNING

DEMOCRATIE  
*in actie*

CONTROLLEREN

KADERSTELLEN

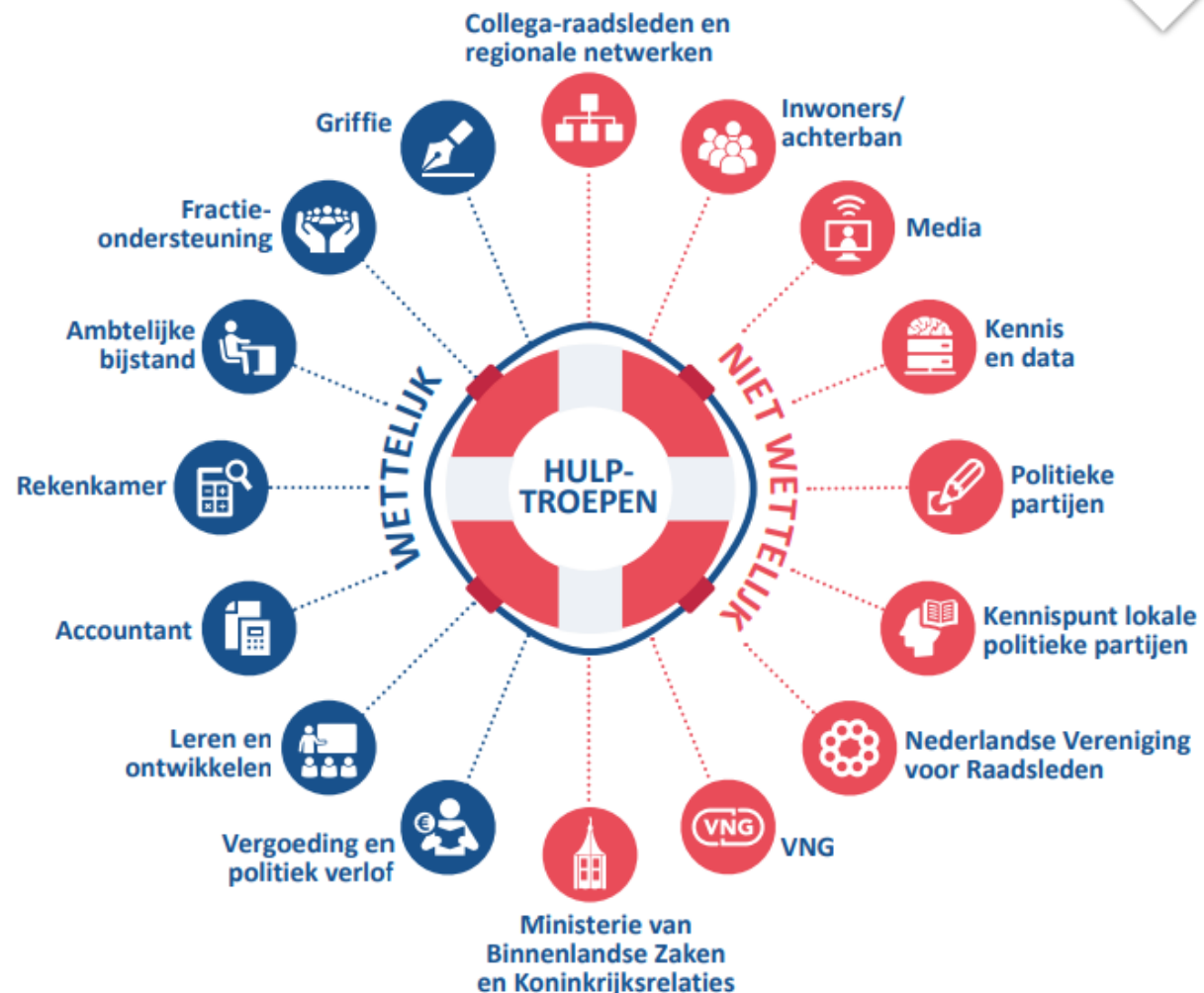
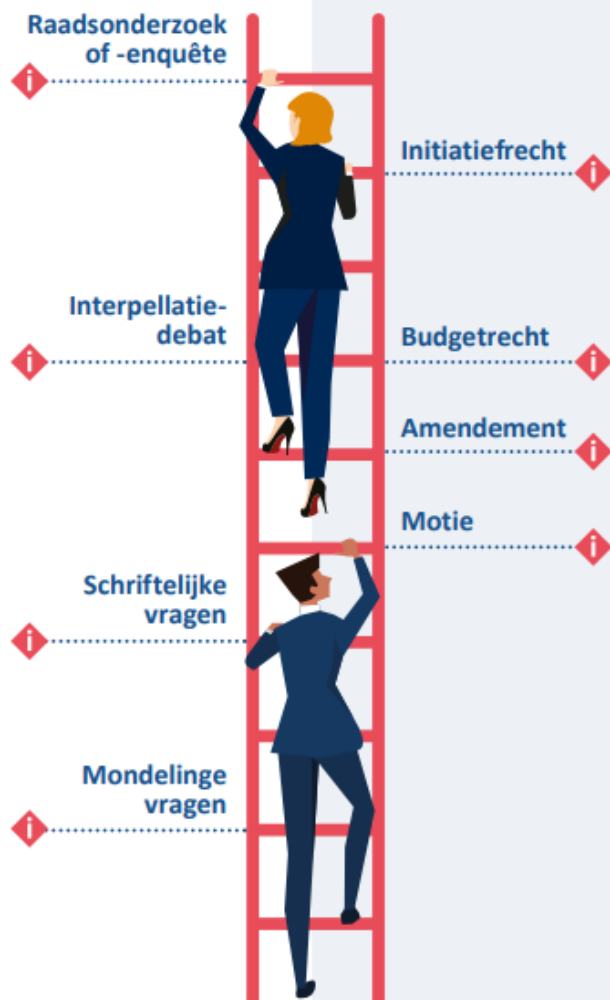

Ken je instrumenten

Gebruik je ondersteuning

Zet het effectief in

# Hulptroepen van de raad

Gemiddelde tijdsbesteding van een raadslid: 16 – 20 uur per week

Uit onderzoek in 2024 blijkt dat raadsleden de griffie zien als belangrijke hulptrouep én deze benoemen in de top 3

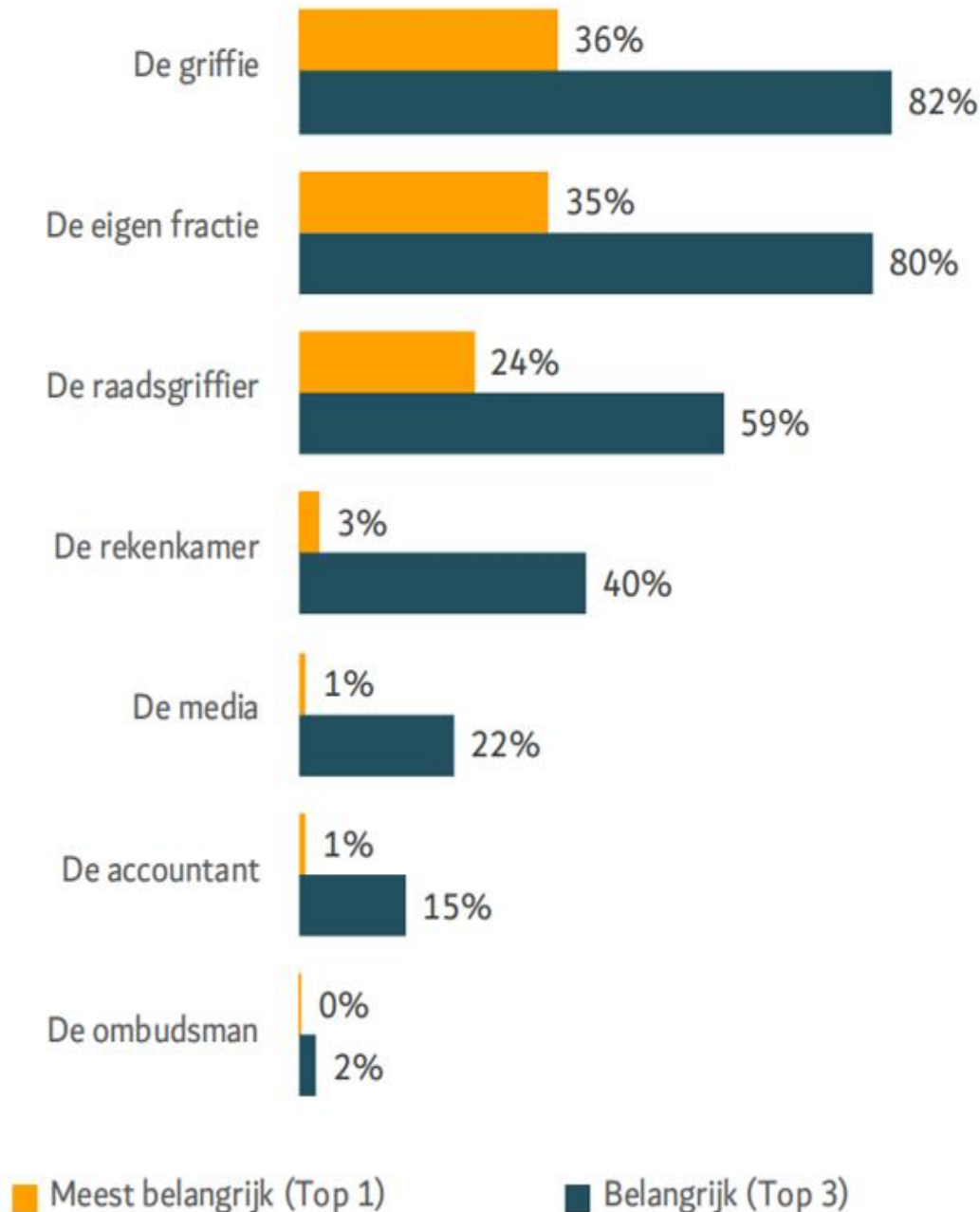

# Een korte geschiedenis

Dualisering in 2002

Gemeentewet:

*De griffier staat de raad en de door de raad ingestelde commissies bij de uitoefening van hun taak terzijde*

Organisatieschema

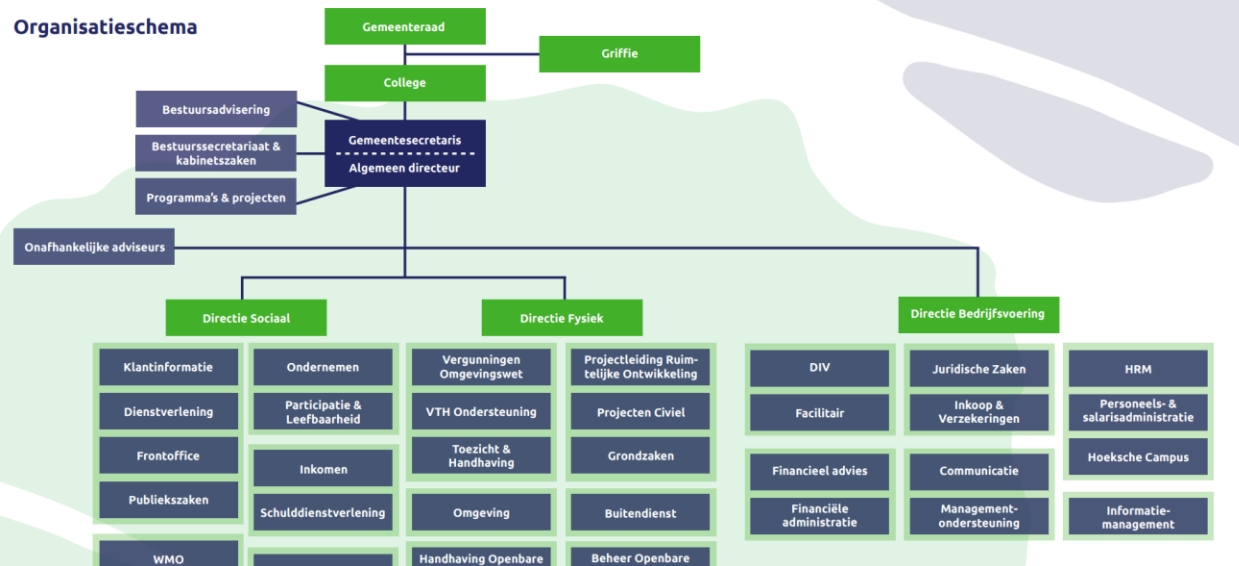

# Griffie 3 hoofdfuncties

- 1) Politiek-bestuurlijk besluitvormingsproces
  - Lange-termijn agenda
  - Toetsing raadsvoorstellen
- 2) Ambassadeur van de raad intern en extern
  - Richting ambtelijke organisatie, richting samenleving maar ook vertegenwoordiging in externe netwerken zoals de VNG, Regionale netwerken
- 3) Advies aan raad, commissies, individuele raadsleden
  - Ondersteuning bij agenderingsverzoeken
  - Informeren raad over positie
  - Hulp bij moties en amendementen

# Het werk van de griffie

- Onafhankelijk
- Politiek neutraal
- Werkt in het belang van de raad als geheel
- Pro-actief en signalerend

# Lokale democratie

- **Richting de raad:** zorgen dat de raad goed kan sturen, controleren en besluiten
- **Intern samenspel:** verbinding organiseren tussen raad, college en organisatie
- **Richting samenleving:** helpen om inwoners beter te betrekken bij het raadswerk

*de griffier maakt het mogelijk dat de raad zijn werk goed kan doen – inhoudelijk, procesmatig en in verbinding met de samenleving*



# Fractieondersteuning

- Er is budget beschikbaar voor fractieondersteuning
  - € 5000 + € 1000 per extra raadszetel
- Financiële ondersteuning van de fracties
- Een fractie besteedt de financiële bijdrage uitsluitend om de volksvertegenwoordigende, kaderstellende of controlerende rol van de fractie te versterken. Bijvoorbeeld:
  - Fractieondersteuner
  - Ontwikkeling fractie

# Ambtelijke bijstand

- Voor meer en uitgebreidere vragen als voorbereiding op de inzet van een politiek instrument, kunnen raadsleden een uitgebreider beroep doen op de specialistische kennis van de ambtelijke organisatie.
- Verzoeken verlopen via de griffie en gemeentesecretaris

# Commissies

- Ondersteuning en advies aan commissies
- Vast aanspreekpunt op de griffie



# Wie is wie



Griffier



Plv.  
Griffier/Senior  
raadsadviseur  
Agendacie.  
Auditcie.  
Bestuur



Raadsadviseur  
Fysiek  
RIS  
Omgevingswet



Raadsadviseur  
Sociaal



Raadsadviseur  
rechtspositie  
cie. geloofsbrieven  
GR'en  
Secretaris Rekenkamer

# Wie is wie



Raadsadviseur  
Verkiezingen



Junior  
Raadsadviseur

Secretaris  
agendacie.



Communicatie  
adviseur



Griffiemedewerker

# Weet ons te vinden

Irene	06-40712384	<a href="mailto:irene.odinot@gemeentehw.nl">irene.odinot@gemeentehw.nl</a>
Laurette	06-43607859	<a href="mailto:laurette.vermeulen@gemeentehw.nl">laurette.vermeulen@gemeentehw.nl</a>
Cecile	06-49846507	<a href="mailto:griffie@gemeentehw.nl">griffie@gemeentehw.nl</a>
Sabine		
Tessa	06-21623692	
Arie	06-11882439	
Arjan	0625192540	
Karin	06-21437480	
Caroline	06-23337796	

# Vragen?

Altijd bereikbaar via [griffie@gemeentehw.nl](mailto:griffie@gemeentehw.nl)

